

Prefeitura Municipal de Barra do Mendes

Lei Orçamentária Anual (Loa)



ESTADO DA BAHIA
PREFEITURA MUNICIPAL DE BARRA DO MENDES
CNPJ/MF: 13.702.238/0001-00

GABINETE DO PREFEITO

LEI Nº 922, DE 23 DE NOVEMBRO DE 2021.

“Estima a Receita e Fixa a Despesa Pública do Município de Barra do Mendes, para o exercício Financeiro de 2022 e dá outras providências.”

O PREFEITO DO MUNICÍPIO DE BARRA DO MENDES, ESTADO FEDERADO DA BAHIA, no uso de suas atribuições legais e constitucionais, com fulcro com o art. 58, Incisos IV e IX, da Lei Orgânica Municipal, faz saber que a Câmara Municipal aprovou e ele sanciona a seguinte Lei:

I – DO ORÇAMENTO DO MUNICÍPIO

Art. 1º O orçamento Geral do Município de Barra do Mendes para o exercício de 2022 estima a Receita e Fixa a Despesa em R\$ **47.936.981,78 (Quarenta e sete milhões, novecentos e trinta e seis mil, novecentos e oitenta e um reais e setenta e oito centavos)**, sendo R\$ **36.251.037,78 (Trinta e seis milhões, duzentos e cinquenta e um mil, trinta e sete reais e setenta e oito centavos)** do Orçamento fiscal e R\$ **11.685.944,00 (Onze milhões, seiscentos e oitenta e cinco mil, novecentos e quarenta e quatro reais)** do Orçamento da Seguridade Social.

II – DOS ORÇAMENTOS DOS PODERES EXECUTIVO E LEGISLATIVO

Art. 2º O Orçamento do Poder Executivo para o exercício de 2022, estima a Receita em R\$ **47.936.981,78 (Quarenta e sete milhões, novecentos e trinta e seis mil, novecentos e oitenta e um reais e setenta e oito centavos)**, e fixa a Despesa do Poder Legislativo em R\$ **1.790.000,00 (Hum milhão, setecentos e noventa mil reais)** e em R\$ **46.146.981,78 (Quarenta e seis milhões centos e quarenta e seis mil, novecentos e oitenta e um reais e setenta e oito centavos)** para o Poder Executivo.

Prefeitura Municipal de Barra do Mendes



ESTADO DA BAHIA
PREFEITURA MUNICIPAL DE BARRA DO MENDES
CNPJ/MF: 13.702.238/0001-00

GABINETE DO PREFEITO

§ 1º A Receita da Prefeitura será realizada mediante a arrecadação de tributos, rendas e outras Receitas Correntes e de Capital, na forma da legislação em vigor, discriminada nos quadros anexos, com o seguinte desdobramento:

1 RECEITA CORRENTE	45.508.326,95
Receita de Impostos, Taxas e Contribuições de melhoria	2.004.348,11
Receita de Contribuições	169.307,19
Receita Patrimonial	287.179,68
Receita de Serviços	1.016.416,28
Transferências Correntes	41.915.408,16
Outras Receitas Correntes	115.667,53
Deduções de Receitas Corrente	0,00

2 RECEITA DE CAPITAL	2.428.654,83
Operações de Crédito	217.618,50
Alienação de Bens	65.945,00
Transferências de Capital	2.145.091,33
TOTAL	47.936.981,78

§ 2º A despesa dos Poderes Executivo e Legislativo será realizada segundo a apresentação dos anexos integrantes desta Lei, obedecendo à classificação institucional-programática e natureza econômica, distribuídas da seguinte maneira:

CLASSIFICAÇÃO INSTITUCIONAL:

UO	DENOMINAÇÃO	Valor
01101	CÂMARA MUNICIPAL	1.790.000,00
02201	GABINETE DO PREFEITO	1.108.456,00
03301	SECRETARIA MUNICIPAL DE CULTURA	822.372,00
04401	SECRETARIA MUNICIPAL DE FINANÇAS	2.512.800,00
05501	SECRETARIA MUNICIPAL DE AGRICULTURA	630.793,00
06601	SECRETARIA MUNICIPAL DE EDUCAÇÃO - FME	18.176.111,88
07701	SECRETARIA MUNICIPAL DE ASSISTÊNCIA SOCIAL-FMAS	1.082.003,00
08801	SECRETARIA M. DE TRANSP. OBRAS E SERVIÇOS URBANOS	6.173.000,00
09901	SECRETARIA MUNICIPAL DE GOVERNO	305.817,90
10999	RESERVA DE CONTINGÊNCIA	1.360.000,00
11702	SECRETARIA MUNICIPAL DE SAÚDE-FMS	10.603.941,00
12302	SECRETARIA MUNICIPAL DE ADMINISTRAÇÃO	1.464.200,00
14602	SECRETARIA MUNICIPAL DE ESPORTE	894.368,00
15303	SECRETARIA MUNICIPAL DE TURISMO	436.700,00
16304	SECRETARIA MUNICIPAL DE DO MEIO AMBIENTE	576.419,00
	TOTAL	47.936.981,78

Prefeitura Municipal de Barra do Mendes



ESTADO DA BAHIA
PREFEITURA MUNICIPAL DE BARRA DO MENDES
CNPJ/MF: 13.702.238/0001-00

GABINETE DO PREFEITO

CLASSIFICAÇÃO POR FUNÇÕES:

FUNÇÃO	D E N O M I N A Ç Ã O	Valor
01	Legislativo	1.790.000,00
04	Administração	4.906.373,90
08	Assistência Social	936.970,00
10	Saúde	10.603.941,00
12	Educação	18.176.111,88
13	Cultura	822.372,00
14	Direitos da Cidadania	109.441,00
15	Urbanismo	3.589.000,00
16	Habitação	143.592,00
17	Saneamento	197.000,00
18	Gestão ambiental	598.419,00
20	Agricultura	630.793,00
25	Energia	82.300,00
24	Comunicações	36.000,00
26	Transporte	1.850.000,00
27	Desporto e Lazer	894.368,00
28	Encargos Especiais	1.210.300,00
99	Reserva de Contingência	1.360.000,00
	TOTAL	47.936.981,78

CLASSIFICAÇÃO POR NATUREZA

CONTA	ESPECIFICAÇÃO	VALOR R\$
11	Pessoal e Encargos Sociais	19.075.285,08
32	Juros e encargos da dívida	34.000,00
33	Outras Despesas Correntes	22.278.918,70
44	Investimentos	4.140.280,00
45	Inversões Financeiras	22.000,00
46	Amortizações Diretas	1.026.498,00
99	Reserva de Contingência	1.360.000,00
	Total	47.936.981,78

Art. 3º Fica o Poder Executivo, mediante Decreto autorizado a:

I - abrir os créditos suplementares necessários à execução dos programas de trabalho e insuficiência nas dotações Orçamentárias nos limites e com os recursos abaixo indicados:

a) No limite de 100% (Cem por cento) do superávit financeiro apurado em Balanço Patrimonial do exercício anterior, conforme o estabelecido no inciso I, §§ 1º e 2º do art. 43, da Lei 4.320, de 17 de março de 1964.

Rua Álvaro Campos de Oliveira, Nº 82, Centro, Barra do Mendes/BA. CEP.: 44.990-000
 Telefax: (74)3654-1109/1189. E-mail: pm.barradomendes@gmail.com

Página 3

Prefeitura Municipal de Barra do Mendes



ESTADO DA BAHIA
PREFEITURA MUNICIPAL DE BARRA DO MENDES
CNPJ/MF: 13.702.238/0001-00

GABINETE DO PREFEITO

b) no limite de 100% (Cem por cento) dos recursos provenientes do excesso da arrecadação, conforme o estabelecido no inciso II §§ 1º, 3º e 4º do art. 43 da Lei 4.320 de 17 de março de 1964.

c) no limite de 100% (cem por cento) das operações de créditos autorizados em Lei, conforme o estabelecido no § 1º, inciso IV do art. 43 da Lei 4.320 de 17 de março de 1964.

d) de até 50% (Cinquenta por cento) dos valores do Orçamento Municipal, em consonância com o inciso III, § 1º do art. 43 da Lei 4.320/64.

Art. 4º A execução financeira dos orçamentos Fiscal e da Seguridade Social atender por ordem de importância, as despesas com pessoal e encargos sociais, manutenção de funcionamento da máquina administrativa, serviço da dívida, contrapartida do crédito internos e externos.

Art. 5º Os recursos oriundos de convênios não previstos no orçamento da Receita, ou o seu excesso poderão ser utilizados por ato do Chefe do Poder Executivo Municipal como fonte de recursos para abertura de créditos adicionais suplementares ou especiais de projetos, atividades ou operações especiais.

Art. 6º Comprovado o interesse público municipal e mediante convênio, de acordo ou ajuste, o Executivo Municipal poderá assumir custeio de competência de outros entes da Federação.

Art. 7º O Poder Executivo não poderá anular parcial ou totalmente as dotações orçamentárias da Câmara Municipal de Barra do Mendes para suplementação de qualquer órgão ou secretaria, sem prévia autorização legislativa.

Art. 8º O Poder Executivo publicará, através de decreto, após a sanção da Lei Orçamentária Anual – LOA, o Quadro de Detalhamento da Despesa com especificação de elemento de despesa, dos órgãos, fundos e entidades Municipais, a fim de auxiliar a Programação orçamentária e financeira setorial do exercício de 2022, nos termos da Lei Federal nº 4.320, de 17 de março de 1964, e da Lei Complementar Federal nº 101, de 4 de maio de 2000.

Art. 9º Fica O Poder autorizado a contratar operações de crédito com instituições financeiras e entidades de crédito nacionais públicas e privadas, cujos recursos serão destinados à execução de projetos de investimentos, observada a legislação vigente, em especial as disposições da Lei Complementar nº 101, de 04 de maio de 2000, bem como das Resoluções do Senado Federal nº 40/2001 e 43/2001.

Rua Álvaro Campos de Oliveira, Nº 82, Centro, Barra do Mendes/BA. CEP.: 44.990-000
Telefax: (74)3654-1109/1189. E-mail: pm.barradomendes@gmail.com

Página 4

Prefeitura Municipal de Barra do Mendes



ESTADO DA BAHIA
PREFEITURA MUNICIPAL DE BARRA DO MENDES
CNPJ/MF: 13.702.238/0001-00

GABINETE DO PREFEITO

Art. 10 Obedecidas às disposições da Lei de Diretrizes orçamentárias, as transferências financeiras destinadas à Câmara Municipal serão disponibilizadas até o dia 20 de cada mês.

Art. 11 O Poder Executivo poderá efetuar alterações nos códigos e descrições das naturezas de receitas, despesas orçamentárias e fontes de recursos, visando adequá-los às alterações que venham a ser definidas pela Secretaria do Tesouro Nacional (STN) ou pelo Tribunal de Contas dos Municípios do Estado da Bahia (TCM-BA).

Art. 12 O Prefeito Municipal, nos termos do que dispuser a Lei de Diretrizes Orçamentárias, poderá adotar mecanismos para utilização das dotações, de forma a compatibilizar as despesas à efetiva realização das receitas.

Art. 13 A presente Lei vigorará durante o exercício de 2022, a partir de 1º de janeiro, revogadas as disposições em contrário.

Gabinete do Prefeito, em 23 de novembro de 2021.

Antonio Barreto de Oliveira
Prefeito Municipal

Simão Rodrigues Franca
Secretário M. de Administração

Taison Azevedo Barreto
Secretário de Governo

Prefeitura Municipal de Barra do Mendes



ESTADO DA BAHIA
MUNICÍPIO DE BARRA DO MENDES
Anexo 1 da Lei 4.320/64

LOA 2022

RECEITA E DESPESA - CATEGORIA ECONÔMICA

RECEITA		DESPESA	
RECEITAS CORRENTES	45.508.326,95	DESPESAS CORRENTES	41.388.203,78
RECEITA TRIBUTÁRIA	2.004.348,11	PESSOAL E ENCARGOS SOCIAIS	19.075.285,08
RECEITA DE CONTRIBUIÇÕES	169.307,19	JUROS E ENCARGOS DA DÍVIDA	34.000,00
RECEITA PATRIMONIAL	287.179,68	OUTRAS DESPESAS CORRENTES	22.278.918,70
RECEITA AGROPECUÁRIA	0,00		
RECEITA INDUSTRIAL	0,00		
RECEITA DE SERVIÇOS	1.016.416,28		
TRANSFERÊNCIAS CORRENTES	41.915.408,16		
OUTRAS RECEITAS CORRENTES	115.667,53	** Superavit do Orçamento Corrente	4.120.123,17
Total Corrente	45.508.326,95	Total Corrente	45.508.326,95
RECEITAS DE CAPITAL	2.428.654,83	DESPESAS DE CAPITAL	5.188.778,00
OPERAÇÕES DE CRÉDITO	217.618,50	INVESTIMENTOS	4.140.280,00
ALIENAÇÃO DE BENS	65.945,00	INVERSÕES FINANCEIRAS	22.000,00
AMORTIZAÇÕES DE EMPRÉSTIMOS	0,00	AMORTIZAÇÃO DA DÍVIDA	1.026.498,00
TRANSFERÊNCIAS DE CAPITAL	2.145.091,33		
OUTRAS RECEITAS DE CAPITAL	0,00		
** Deficit do Orçamento Corrente	2.760.123,17		
Total Capital	5.188.778,00	Total Capital	5.188.778,00
RECEITAS CORRENTES	45.508.326,95	DESPESAS CORRENTES	41.388.203,78
RECEITAS DE CAPITAL	2.428.654,83	DESPESAS DE CAPITAL	5.188.778,00
DEDUÇÕES CORRENTES	0,00	RESERVA DE CONTIGÊNCIA	1.360.000,00
Total da Receita	47.936.981,78	Total da Despesa	47.936.981,78

Prefeitura Municipal de Barra do Mendes



ESTADO DA BAHIA
MUNICÍPIO DE BARRA DO MENDES
Anexo 2 da Lei 4.320/64

LOA 2022

NATUREZA DA DESPESA - CONSOLIDAÇÃO			
Conta	Desdobramento	Elemento	Categoria Econômica
3000.00.00.00 - DESPESA CORRENTE			41.388.203,78
3100.00.00.00 - PESSOAL E ENCARGOS SOCIAIS			19.075.285,08
3171.00.00.00 - TRANSFERÊNCIAS A CONSÓRCIOS PÚBLICOS		22.000,00	
3171.70.00.00 - RATEIO PELA PARTICIPAÇÃO EM CONSÓRCIO PÚBLICO	22.000,00		
3190.00.00.00 - APLICAÇÕES DIRETAS		19.053.285,08	
3190.04.00.00 - CONTRATAÇÃO POR TEMPO DETERMINADO	208.500,00		
3190.11.00.00 - VENCIMENTOS E VANTAGENS FIXAS - PESSOAL CIVIL	15.638.585,08		
3190.13.00.00 - OBRIGAÇÕES PATRONAIS	3.085.000,00		
3190.16.00.00 - OUTRAS DESPESAS VARIÁVEIS - PESSOAL CIVIL	9.000,00		
3190.34.00.00 - Outras Desp.de Pessoal Dec.de Contr.de Treceiriz.	36.000,00		
3190.91.00.00 - SENTENÇAS JUDICIAIS	44.300,00		
3190.92.00.00 - DESPESAS DE EXERCÍCIOS ANTERIORES	13.500,00		
3190.93.00.00 - Indenizações e Restituições	8.200,00		
3190.94.00.00 - INDENIZAÇÕES E RESTITUIÇÕES TRABALHISTAS	10.200,00		
3200.00.00.00 - JUROS E ENCARGOS DA DÍVIDA			34.000,00
3290.00.00.00 - APLICAÇÕES DIRETAS		34.000,00	
3290.21.00.00 - JUROS SOBRE A DÍVIDA POR CONTRATO	25.000,00		
3290.22.00.00 - OUTROS ENCARGOS SOBRE A DÍVIDA POR CONTRATO	3.000,00		
3290.25.00.00 - ENCARGOS SOBRE OPERAÇÕES DE CRÉDITO POR ANTECIPAÇÃO DA RECEITA	5.000,00		
3290.92.00.00 - DESPESAS DE EXERCÍCIOS ANTERIORES	1.000,00		
3300.00.00.00 - OUTRAS DESPESAS CORRENTES			22.278.918,70
3340.00.00.00 - TRANSFERÊNCIAS A MUNICÍPIOS		20.000,00	
3340.43.00.00 - SUBVENÇÕES SOCIAIS	20.000,00		
3371.00.00.00 - TRANSFERÊNCIAS A CONSÓRCIOS PÚBLICOS		188.000,00	
3371.70.00.00 - RATEIO PELA PARTICIPAÇÃO EM CONSÓRCIO PÚBLICO	188.000,00		
3390.00.00.00 - APLICAÇÕES DIRETAS		22.070.918,70	
3390.04.00.00 - CONTRATAÇÃO POR TEMPO DETERMINADO - PESSOAL CIVIL	17.000,00		
3390.06.00.00 - Benefício Mensal de Deficiente e Idosos	4.500,00		
3390.10.00.00 - OUTROS BENEFÍCIOS DE NATUREZA SOCIAL	2.000,00		
3390.14.00.00 - DIÁRIAS - PESSOAL CIVIL	154.500,00		
3390.18.00.00 - AUXÍLIO FINANCEIRO A ESTUDANTE	15.800,00		
3390.19.00.00 - AUXÍLIO FARDAMENTO	7.000,00		
3390.20.00.00 - AUXÍLIO FINANCEIRO A PESQUISADORES	3.000,00		
3390.30.00.00 - MATERIAL DE CONSUMO	5.361.900,00		
3390.31.00.00 - PREMIAÇÕES CULTURAIS, ARTÍSTICAS, CIENTÍFICAS, DESPORTIVAS E OUTRAS	66.019,00		
3390.32.00.00 - Material, Bem ou Serviço para Distribuição Gratuita	246.376,00		

Prefeitura Municipal de Barra do Mendes



ESTADO DA BAHIA
MUNICÍPIO DE BARRA DO MENDES
Anexo 2 da Lei 4.320/64

LOA 2022

NATUREZA DA DESPESA - CONSOLIDAÇÃO			
Conta	Desdobramento	Elemento	Categoria Econômica
3390.33.00.00 - PASSAGENS E DESPESAS COM LOCOMOCAO	185.724,00		
3390.34.00.00 - Outras Despesas de Pessoal decorrentes de Contratos de Terceirizacao	487.200,00		
3390.35.00.00 - SERVICOS DE CONSULTORIA	373.398,00		
3390.36.00.00 - OUTROS SERVICOS DE TERCEIROS - PESSOA FISICA	5.025.301,80		
3390.37.00.00 - LOCACAO DE MAO-DE-OBRA	4.000,00		
3390.39.00.00 - OUTROS SERVICOS DE TERCEIROS - PESSOA JURIDICA	9.664.452,90		
3390.40.00.00 - SERVICOS DE TECNOLOGIA DA INFORMACAO E COMUNICACAO	104.000,00		
3390.41.00.00 - Contribuicoes	19.956,00		
3390.46.00.00 - AUXILIO ALIMENTACAO	8.198,00		
3390.47.00.00 - OBRIGACOES TRIBUTARIAS E CONTRIBUTIVAS	130.300,00		
3390.48.00.00 - OUTROS AUXILIOS FINANCEIROS A PESSOA FISICA	88.495,00		
3390.49.00.00 - AUXILIO TRANSPORTE	11.198,00		
3390.91.00.00 - SENTENCAS JUDICIAIS	10.200,00		
3390.92.00.00 - DESPESAS DE EXERCICIOS ANTERIORES	58.400,00		
3390.93.00.00 - INDENIZACOES E RESTITUICOES	20.000,00		
3390.94.00.00 - Indenizações e Restituições Trabalhistas	2.000,00		
4000.00.00.00 - DESPESA DE CAPITAL			5.188.778,00
4400.00.00.00 - INVESTIMENTOS			4.140.280,00
4490.00.00.00 - APLICAÇÕES DIRETAS		4.140.280,00	
4490.51.00.00 - OBRAS E INSTALACOES	2.828.224,00		
4490.52.00.00 - EQUIPAMENTOS E MATERIAL PERMANENTE	1.242.956,00		
4490.61.00.00 - AQUISICAO DE IMOVEIS	35.000,00		
4490.93.00.00 - INDENIZACOES E RESTITUICOES	34.100,00		
4500.00.00.00 - INVERSÕES FINANCEIRAS			22.000,00
4590.00.00.00 - APLICAÇÕES DIRETAS		22.000,00	
4590.61.00.00 - AQUISICAO DE IMOVEIS	22.000,00		
4600.00.00.00 - AMORTIZAÇÃO DA DÍVIDA			1.026.498,00
4690.00.00.00 - APLICAÇÕES DIRETAS		1.026.498,00	
4690.71.00.00 - PRINCIPAL DA DÍVIDA CONTRATUAL RESGATADA	1.009.100,00		
4690.91.00.00 - SENTENCAS JUDICIAIS	17.398,00		
9000.00.00.00 - RESERVA DE CONTINGENCIA			1.360.000,00
9900.00.00.00 - RESERVA DE CONTINGENCIA			1.360.000,00
9990.00.00.00 - APLICAÇÕES DIRETAS		1.360.000,00	
9990.00.00.00 - RESERVA DE CONTINGÊNCIA	1.360.000,00		
Total da Despesa:			47.936.981,78

Prefeitura Municipal de Barra do Mendes



ESTADO DA BAHIA
MUNICÍPIO DE BARRA DO MENDES
Anexo 2 da Lei 4.320/64

LOA 2022

Conta	NATUREZA DA DESPESA		
	Desdobramento	Elemento	Categoria Econômica
Poder: 0 - PODER LEGISLATIVO			
Orgão: 01000 - CÂMARA MUNICIPAL			
UO: 01101 - CÂMARA MUNICIPAL			
3000.00.00.00 - DESPESA CORRENTE			1.657.900,00
3100.00.00.00 - PESSOAL E ENCARGOS SOCIAIS			1.179.200,00
3190.00.00.00 - APLICAÇÕES DIRETAS		1.179.200,00	
3190.04.00.00 : 0100.0000 - CONTRATAÇÃO POR TEMPO DETERMINADO	90.000,00		
3190.11.00.00 : 0100.0000 - VENCIMENTOS E VANTAGENS FIXAS - PESSOAL CIVIL	900.000,00		
3190.13.00.00 : 0100.0000 - OBRIGAÇÕES PATRONAIS	180.000,00		
3190.34.00.00 : 0100.0000 - Outras Desp.de Pessoal Dec.de Contr.de Treceiriz.	2.400,00		
3190.91.00.00 : 0100.0000 - SENTENÇAS JUDICIAIS	2.300,00		
3190.92.00.00 : 0100.0000 - DESPESAS DE EXERCÍCIOS ANTERIORES	2.300,00		
3190.94.00.00 : 0100.0000 - INDENIZACOES E RESTITUICOES TRABALHISTAS	2.200,00		
3300.00.00.00 - OUTRAS DESPESAS CORRENTES			478.700,00
3390.00.00.00 - APLICAÇÕES DIRETAS		478.700,00	
3390.14.00.00 : 0100.0000 - DIARIAS - PESSOAL CIVIL	32.000,00		
3390.30.00.00 : 0100.0000 - MATERIAL DE CONSUMO	94.000,00		
3390.33.00.00 : 0100.0000 - PASSAGENS E DESPESAS COM LOCOMOCAO	2.100,00		
3390.34.00.00 : 0100.0000 - Outras Despesas de Pessoal decorrentes de Contratos de Terceirizacao	101.000,00		
3390.35.00.00 : 0100.0000 - SERVICOS DE CONSULTORIA	70.000,00		
3390.36.00.00 : 0100.0000 - OUTROS SERVICOS DE TERCEIROS - PESSOA FISICA	44.000,00		
3390.39.00.00 : 0100.0000 - OUTROS SERVICOS DE TERCEIROS - PESSOA JURIDICA	114.000,00		
3390.40.00.00 : 0100.0000 - SERVICOS DE TECNOLOGIA DA INFORMACAO E COMUNICACAO	15.000,00		
3390.41.00.00 : 0100.0000 - Contribuicoes	2.200,00		
3390.91.00.00 : 0100.0000 - SENTENÇAS JUDICIAIS	2.200,00		
3390.92.00.00 : 0100.0000 - DESPESAS DE EXERCÍCIOS ANTERIORES	2.200,00		
4000.00.00.00 - DESPESA DE CAPITAL			132.100,00
4400.00.00.00 - INVESTIMENTOS			130.000,00
4490.00.00.00 - APLICAÇÕES DIRETAS		130.000,00	
4490.51.00.00 : 0100.0000 - OBRAS E INSTALACOES	60.000,00		
4490.52.00.00 : 0100.0000 - EQUIPAMENTOS E MATERIAL PERMANENTE	70.000,00		
4600.00.00.00 - AMORTIZAÇÃO DA DÍVIDA			2.100,00
4690.00.00.00 - APLICAÇÕES DIRETAS		2.100,00	
4690.71.00.00 : 0100.0000 - PRINCIPAL DA DÍVIDA CONTRATUAL RESGATADA	2.100,00		

Prefeitura Municipal de Barra do Mendes



ESTADO DA BAHIA
MUNICÍPIO DE BARRA DO MENDES
Anexo 2 da Lei 4.320/64

LOA 2022

Conta	NATUREZA DA DESPESA		
	Desdobramento	Elemento	Categoria Econômica
Poder: 2 - PODER EXECUTIVO			
Orgão: 02000 - GABINETE DO PREFEITO			
UO: 02201 - GABINETE DO PREFEITO			
3000.00.00.00 - DESPESA CORRENTE			1.056.996,00
3100.00.00.00 - PESSOAL E ENCARGOS SOCIAIS			726.200,00
3190.00.00.00 - APLICAÇÕES DIRETAS		726.200,00	
3190.11.00.00 : 0100.0000 - VENCIMENTOS E VANTAGENS FIXAS - PESSOAL CIVIL	601.000,00		
3190.13.00.00 : 0100.0000 - OBRIGAÇÕES PATRONAIS	107.000,00		
3190.16.00.00 : 0100.0000 - OUTRAS DESPESAS VARIÁVEIS - PESSOAL CIVIL	2.000,00		
3190.34.00.00 : 0100.0000 - Outras Desp.de Pessoal Dec.de Contr.de Treceleiz.	13.000,00		
3190.91.00.00 : 0100.0000 - SENTENÇAS JUDICIAIS	2.000,00		
3190.92.00.00 : 0100.0000 - DESPESAS DE EXERCÍCIOS ANTERIORES	1.200,00		
3300.00.00.00 - OUTRAS DESPESAS CORRENTES			330.796,00
3390.00.00.00 - APLICAÇÕES DIRETAS		330.796,00	
3390.14.00.00 : 0100.0000 - DIARIAS - PESSOAL CIVIL	14.000,00		
3390.30.00.00 : 0100.0000 - MATERIAL DE CONSUMO	47.900,00		
3390.32.00.00 : 0100.0000 - Material, Bem ou Serviço para Distribuição Gratuita	3.000,00		
3390.33.00.00 : 0100.0000 - PASSAGENS E DESPESAS COM LOCOMOÇÃO	9.398,00		
3390.35.00.00 : 0100.0000 - SERVIÇOS DE CONSULTORIA	38.398,00		
3390.36.00.00 : 0100.0000 - OUTROS SERVIÇOS DE TERCEIROS - PESSOA FÍSICA	99.100,00		
3390.39.00.00 : 0100.0000 - OUTROS SERVIÇOS DE TERCEIROS - PESSOA JURÍDICA	111.000,00		
3390.40.00.00 : 0100.0000 - SERVIÇOS DE TECNOLOGIA DA INFORMAÇÃO E COMUNICAÇÃO	2.000,00		
3390.91.00.00 : 0100.0000 - SENTENÇAS JUDICIAIS	2.000,00		
3390.92.00.00 : 0100.0000 - DESPESAS DE EXERCÍCIOS ANTERIORES	4.000,00		
4000.00.00.00 - DESPESA DE CAPITAL			51.460,00
4400.00.00.00 - INVESTIMENTOS			51.460,00
4490.00.00.00 - APLICAÇÕES DIRETAS		51.460,00	
4490.52.00.00 : 0100.0000 - EQUIPAMENTOS E MATERIAL PERMANENTE	39.960,00		
4490.52.00.00 : 0192.092 - EQUIPAMENTOS E MATERIAL PERMANENTE	11.500,00		
Total da Unidade Orçamentária:			1.108.456,00
Total do Órgão:			1.108.456,00

Prefeitura Municipal de Barra do Mendes



ESTADO DA BAHIA
MUNICÍPIO DE BARRA DO MENDES
Anexo 2 da Lei 4.320/64

LOA 2022

Conta	NATUREZA DA DESPESA		
	Desdobramento	Elemento	Categoria Econômica
Orgão: 03000 - SECRETARIA MUNICIPAL DE CULTURA			
UO: 03301 - SECRETARIA MUNICIPAL DE CULTURA			
3000.00.00.00 - DESPESA CORRENTE			679.185,00
3100.00.00.00 - PESSOAL E ENCARGOS SOCIAIS			153.500,00
3190.00.00.00 - APLICAÇÕES DIRETAS		153.500,00	
3190.04.00.00 : 0100.000 - CONTRATAÇÃO POR TEMPO DETERMINADO	1.500,00		
3190.11.00.00 : 0100.000 - VENCIMENTOS E VANTAGENS FIXAS - PESSOAL CIVIL	132.000,00		
3190.13.00.00 : 0100.000 - OBRIGAÇÕES PATRONAIS	20.000,00		
3300.00.00.00 - OUTRAS DESPESAS CORRENTES			525.685,00
3390.00.00.00 - APLICAÇÕES DIRETAS		525.685,00	
3390.04.00.00 : 0100.000 - CONTRATAÇÃO POR TEMPO DETERMINADO - PESSOAL CIVIL	12.000,00		
3390.10.00.00 : 0100.000 - OUTROS BENEFÍCIOS DE NATUREZA SOCIAL	2.000,00		
3390.14.00.00 : 0100.000 - DIÁRIAS - PESSOAL CIVIL	4.000,00		
3390.30.00.00 : 0100.000 - MATERIAL DE CONSUMO	67.407,00		
3390.31.00.00 : 0100.000 - PREMIAÇÕES CULTURAIS, ARTÍSTICAS, CIENTÍFICAS, DESPORTIVAS E OUTRAS	20.799,00		
3390.32.00.00 : 0100.000 - Material, Bem ou Serviço para Distribuição Gratuita	18.885,00		
3390.33.00.00 : 0100.000 - PASSAGENS E DESPESAS COM LOCOMOÇÃO	11.500,00		
3390.35.00.00 : 0100.000 - SERVIÇOS DE CONSULTORIA	3.000,00		
3390.36.00.00 : 0100.000 - OUTROS SERVIÇOS DE TERCEIROS - PESSOA FÍSICA	102.714,00		
3390.36.00.00 : 0122.022 - OUTROS SERVIÇOS DE TERCEIROS - PESSOA FÍSICA	2.412,00		
3390.36.00.00 : 0124.024 - OUTROS SERVIÇOS DE TERCEIROS - PESSOA FÍSICA	32.000,00		
3390.39.00.00 : 0100.000 - OUTROS SERVIÇOS DE TERCEIROS - PESSOA JURÍDICA	94.212,00		
3390.39.00.00 : 0124.024 - OUTROS SERVIÇOS DE TERCEIROS - PESSOA JURÍDICA	135.000,00		
3390.41.00.00 : 0100.000 - Contribuições	2.756,00		
3390.46.00.00 : 0100.000 - AUXÍLIO ALIMENTAÇÃO	4.000,00		
3390.48.00.00 : 0100.000 - OUTROS AUXÍLIOS FINANCEIROS A PESSOA FÍSICA	3.000,00		
3390.49.00.00 : 0100.000 - AUXÍLIO TRANSPORTE	4.000,00		
3390.92.00.00 : 0100.000 - DESPESAS DE EXERCÍCIOS ANTERIORES	6.000,00		
4000.00.00.00 - DESPESA DE CAPITAL			143.187,00
4400.00.00.00 - INVESTIMENTOS			143.187,00
4490.00.00.00 - APLICAÇÕES DIRETAS		143.187,00	
4490.51.00.00 : 0100.000 - OBRAS E INSTALAÇÕES	19.300,00		
4490.51.00.00 : 0124.024 - OBRAS E INSTALAÇÕES	78.259,00		
4490.51.00.00 : 0192.092 - OBRAS E INSTALAÇÕES	3.500,00		
4490.52.00.00 : 0100.000 - EQUIPAMENTOS E MATERIAL PERMANENTE	15.328,00		

Prefeitura Municipal de Barra do Mendes



ESTADO DA BAHIA
MUNICÍPIO DE BARRA DO MENDES
 Anexo 2 da Lei 4.320/64

LOA 2022

Conta	NATUREZA DA DESPESA		
	Desdobramento	Elemento	Categoria Econômica
4490.52.00.00 : 0124.024 - EQUIPAMENTOS E MATERIAL PERMANENTE		18.800,00	
4490.61.00.00 : 0100.000 - AQUISICAO DE IMOVEIS		8.000,00	
Total da Unidade Orçamentária:			822.372,00
			822.372,00

Prefeitura Municipal de Barra do Mendes



ESTADO DA BAHIA
MUNICÍPIO DE BARRA DO MENDES
Anexo 2 da Lei 4.320/64

LOA 2022

Conta	NATUREZA DA DESPESA		
	Desdobramento	Elemento	Categoria Economica
Orgão: 04000 - SECRETARIA MUNICIPAL DE FINANÇAS			
UO: 04401 - SECRETARIA MUNICIPAL DE FINANÇAS			
3000.00.00.00 - DESPESA CORRENTE			1.479.800,00
3100.00.00.00 - PESSOAL E ENCARGOS SOCIAIS			335.000,00
3190.00.00.00 - APLICAÇÕES DIRETAS		335.000,00	
3190.11.00.00 : 0100.000 - VENCIMENTOS E VANTAGENS FIXAS - PESSOAL CIVIL	270.000,00		
3190.13.00.00 : 0100.000 - OBRIGACOES PATRONAIS	40.000,00		
3190.91.00.00 : 0100.000 - SENTENCAS JUDICIAIS	25.000,00		
3200.00.00.00 - JUROS E ENCARGOS DA DÍVIDA			34.000,00
3290.00.00.00 - APLICAÇÕES DIRETAS		34.000,00	
3290.21.00.00 : 0100.000 - JUROS SOBRE A DÍVIDA POR CONTRATO	25.000,00		
3290.22.00.00 : 0100.000 - OUTROS ENCARGOS SOBRE A DÍVIDA POR CONTRATO	3.000,00		
3290.25.00.00 : 0100.000 - ENCARGOS SOBRE OPERACOES DE CREDITO POR ANTECIPACAO DA RECEITA	5.000,00		
3290.92.00.00 : 0100.000 - DESPESAS DE EXERCICIOS ANTERIORES	1.000,00		
3300.00.00.00 - OUTRAS DESPESAS CORRENTES			1.110.800,00
3390.00.00.00 - APLICAÇÕES DIRETAS		1.110.800,00	
3390.04.00.00 : 0100.000 - CONTRATACAO POR TEMPO DETERMINADO - PESSOAL CIVIL	5.000,00		
3390.14.00.00 : 0100.000 - DIARIAS - PESSOAL CIVIL	13.000,00		
3390.30.00.00 : 0100.000 - MATERIAL DE CONSUMO	43.000,00		
3390.32.00.00 : 0100.000 - Material, Bem ou Servico para Distribuicao Gratuita	2.000,00		
3390.33.00.00 : 0100.000 - PASSAGENS E DESPESAS COM LOCOMOCAO	7.000,00		
3390.34.00.00 : 0100.000 - Outras Despesas de Pessoal decorrentes de Contratos de Terceirizacao	303.000,00		
3390.35.00.00 : 0100.000 - SERVICOS DE CONSULTORIA	73.000,00		
3390.36.00.00 : 0100.000 - OUTROS SERVICOS DE TERCEIROS - PESSOA FISICA	217.000,00		
3390.37.00.00 : 0100.000 - LOCACAO DE MAO-DE-OBRA	4.000,00		
3390.39.00.00 : 0100.000 - OUTROS SERVICOS DE TERCEIROS - PESSOA JURIDICA	221.000,00		
3390.40.00.00 : 0100.000 - SERVICOS DE TECNOLOGIA DA INFORMACAO E COMUNICACAO	72.000,00		
3390.47.00.00 : 0100.000 - OBRIGACOES TRIBUTARIAS E CONTRIBUTIVAS	126.000,00		
3390.47.00.00 : 0116.016 - OBRIGACOES TRIBUTARIAS E CONTRIBUTIVAS	2.000,00		
3390.47.00.00 : 0142.042 - OBRIGACOES TRIBUTARIAS E CONTRIBUTIVAS	2.300,00		
3390.91.00.00 : 0100.000 - SENTENCAS JUDICIAIS	3.000,00		
3390.92.00.00 : 0100.000 - DESPESAS DE EXERCICIOS ANTERIORES	2.000,00		
3390.93.00.00 : 0100.000 - INDENIZACOES E RESTITUICOES	15.500,00		
4000.00.00.00 - DESPESA DE CAPITAL			1.033.000,00
4400.00.00.00 - INVESTIMENTOS			21.000,00

Prefeitura Municipal de Barra do Mendes



ESTADO DA BAHIA
MUNICÍPIO DE BARRA DO MENDES
 Anexo 2 da Lei 4.320/64

LOA 2022

Conta	NATUREZA DA DESPESA		
	Desdobramento	Elemento	Categoria Econômica
4490.00.00.00 - APLICAÇÕES DIRETAS		21.000,00	
4490.52.00.00 : 0100.0000 - EQUIPAMENTOS E MATERIAL PERMANENTE	21.000,00		
4600.00.00.00 - AMORTIZAÇÃO DA DÍVIDA			1.012.000,00
4690.00.00.00 - APLICAÇÕES DIRETAS		1.012.000,00	
4690.71.00.00 : 0100.0000 - PRINCIPAL DA DÍVIDA CONTRATUAL RESGATADA	1.007.000,00		
4690.91.00.00 : 0100.0000 - SENTENÇAS JUDICIAIS	5.000,00		
Total da Unidade Orçamentária:			2.512.800,00
Total do Orgao:			2.512.800,00

Prefeitura Municipal de Barra do Mendes



ESTADO DA BAHIA
MUNICÍPIO DE BARRA DO MENDES
Anexo 2 da Lei 4.320/64

LOA 2022

Conta	NATUREZA DA DESPESA		
	Desdobramento	Elemento	Categoria Econômica
Orgão: 05000 - SECRETARIA MUNICIPAL DE AGRICULTURA			
UO: 05501 - SECRETARIA MUNICIPAL DE AGRICULTURA			
3000.00.00.00 - DESPESA CORRENTE			521.600,00
3100.00.00.00 - PESSOAL E ENCARGOS SOCIAIS			156.000,00
3190.00.00.00 - APLICAÇÕES DIRETAS		156.000,00	
3190.04.00.00 : 0100.000 - CONTRATAÇÃO POR TEMPO DETERMINADO	5.000,00		
3190.11.00.00 : 0100.000 - VENCIMENTOS E VANTAGENS FIXAS - PESSOAL CIVIL	120.000,00		
3190.13.00.00 : 0100.000 - OBRIGAÇÕES PATRONAIS	25.000,00		
3190.16.00.00 : 0100.000 - OUTRAS DESPESAS VARIÁVEIS - PESSOAL CIVIL	2.000,00		
3190.34.00.00 : 0100.000 - Outras Desp.de Pessoal Dec.de Contr.de Treceiriz.	2.000,00		
3190.93.00.00 : 0100.000 - Indenizações e Restituições	2.000,00		
3300.00.00.00 - OUTRAS DESPESAS CORRENTES			365.600,00
3390.00.00.00 - APLICAÇÕES DIRETAS		365.600,00	
3390.14.00.00 : 0100.000 - DIARIAS - PESSOAL CIVIL	5.000,00		
3390.30.00.00 : 0100.000 - MATERIAL DE CONSUMO	57.000,00		
3390.30.00.00 : 0124.024 - MATERIAL DE CONSUMO	5.000,00		
3390.32.00.00 : 0100.000 - Material, Bem ou Serviço para Distribuição Gratuita	31.000,00		
3390.32.00.00 : 0124.024 - Material, Bem ou Serviço para Distribuição Gratuita	5.000,00		
3390.33.00.00 : 0100.000 - PASSAGENS E DESPESAS COM LOCOMOÇÃO	3.000,00		
3390.35.00.00 : 0100.000 - SERVIÇOS DE CONSULTORIA	12.000,00		
3390.36.00.00 : 0100.000 - OUTROS SERVIÇOS DE TERCEIROS - PESSOA FÍSICA	115.000,00		
3390.36.00.00 : 0124.024 - OUTROS SERVIÇOS DE TERCEIROS - PESSOA FÍSICA	9.000,00		
3390.39.00.00 : 0100.000 - OUTROS SERVIÇOS DE TERCEIROS - PESSOA JURÍDICA	102.600,00		
3390.39.00.00 : 0124.024 - OUTROS SERVIÇOS DE TERCEIROS - PESSOA JURÍDICA	17.000,00		
3390.92.00.00 : 0100.000 - DESPESAS DE EXERCÍCIOS ANTERIORES	2.000,00		
3390.94.00.00 : 0100.000 - Indenizações e Restituições Trabalhistas	2.000,00		
4000.00.00.00 - DESPESA DE CAPITAL			109.193,00
4400.00.00.00 - INVESTIMENTOS			103.193,00
4490.00.00.00 - APLICAÇÕES DIRETAS		103.193,00	
4490.51.00.00 : 0100.000 - OBRAS E INSTALAÇÕES	19.795,00		
4490.51.00.00 : 0124.024 - OBRAS E INSTALAÇÕES	20.000,00		
4490.51.00.00 : 0192.092 - OBRAS E INSTALAÇÕES	8.000,00		
4490.52.00.00 : 0100.000 - EQUIPAMENTOS E MATERIAL PERMANENTE	31.398,00		
4490.52.00.00 : 0124.024 - EQUIPAMENTOS E MATERIAL PERMANENTE	24.000,00		
4500.00.00.00 - INVERSÕES FINANCEIRAS			6.000,00

Prefeitura Municipal de Barra do Mendes



ESTADO DA BAHIA
MUNICÍPIO DE BARRA DO MENDES
 Anexo 2 da Lei 4.320/64

LOA 2022

Conta	NATUREZA DA DESPESA		
	Desdobramento	Elemento	Categoria Econômica
4590.00.00.00 - APLICAÇÕES DIRETAS			6.000,00
4590.61.00.00 : 0100.000 - AQUISICAO DE IMOVEIS			
	Total da Unidade Orçamentária:	6.000,00	630.793,00
	Total do Orgao:		630.793,00

Prefeitura Municipal de Barra do Mendes



ESTADO DA BAHIA
MUNICÍPIO DE BARRA DO MENDES
Anexo 2 da Lei 4.320/64

LOA 2022

Conta	NATUREZA DA DESPESA		
	Desdobramento	Elemento	Categoria Econômica
Orgão: 06000 - SECRETARIA MUNICIPAL DE EDUCAÇÃO			
UO: 06601 - FUNDO MUNICIPAL DE EDUCAÇÃO - FME			
3000.00.00.00 - DESPESA CORRENTE			17.399.301,88
3100.00.00.00 - PESSOAL E ENCARGOS SOCIAIS			11.562.185,08
3190.00.00.00 - APLICAÇÕES DIRETAS		11.562.185,08	
3190.11.00.00 : 0101.001 - VENCIMENTOS E VANTAGENS FIXAS - PESSOAL CIVIL	358.770,00		
3190.11.00.00 : 0118.018 - VENCIMENTOS E VANTAGENS FIXAS - PESSOAL CIVIL	8.113.415,08		
3190.11.00.00 : 0119.019 - VENCIMENTOS E VANTAGENS FIXAS - PESSOAL CIVIL	1.135.000,00		
3190.11.00.00 : 0195.095 - VENCIMENTOS E VANTAGENS FIXAS - PESSOAL CIVIL	20.000,00		
3190.13.00.00 : 0101.001 - OBRIGACOES PATRONAIS	50.000,00		
3190.13.00.00 : 0118.018 - OBRIGACOES PATRONAIS	1.620.000,00		
3190.13.00.00 : 0119.019 - OBRIGACOES PATRONAIS	230.000,00		
3190.13.00.00 : 0195.095 - OBRIGACOES PATRONAIS	20.000,00		
3190.91.00.00 : 0195.095 - SENTENCAS JUDICIAIS	15.000,00		
3300.00.00.00 - OUTRAS DESPESAS CORRENTES			5.837.116,80
3340.00.00.00 - TRANSFERÊNCIAS A MUNICÍPIOS		20.000,00	
3340.43.00.00 : 0101.001 - SUBVENCOES SOCIAIS	20.000,00		
3390.00.00.00 - APLICAÇÕES DIRETAS		5.817.116,80	
3390.14.00.00 : 0101.001 - DIARIAS - PESSOAL CIVIL	18.000,00		
3390.18.00.00 : 0101.001 - AUXILIO FINANCEIRO A ESTUDANTE	14.000,00		
3390.18.00.00 : 0119.019 - AUXILIO FINANCEIRO A ESTUDANTE	1.800,00		
3390.19.00.00 : 0101.001 - AUXILIO FARDAMENTO	7.000,00		
3390.20.00.00 : 0101.001 - AUXILIO FINANCEIRO A PESQUISADORES	3.000,00		
3390.30.00.00 : 0100.000 - MATERIAL DE CONSUMO	150.000,00		
3390.30.00.00 : 0101.001 - MATERIAL DE CONSUMO	509.430,00		
3390.30.00.00 : 0104.004 - MATERIAL DE CONSUMO	58.000,00		
3390.30.00.00 : 0115.015 - MATERIAL DE CONSUMO	463.000,00		
3390.30.00.00 : 0119.019 - MATERIAL DE CONSUMO	292.000,00		
3390.30.00.00 : 0122.022 - MATERIAL DE CONSUMO	4.500,00		
3390.31.00.00 : 0101.001 - PREMIAOES CULTURAIS, ARTISTICAS, CIENTIFICAS, DESPORTIVAS E OUTRAS	12.100,00		
3390.32.00.00 : 0101.001 - Material, Bem ou Servico para Distribuicao Gratuita	23.000,00		
3390.32.00.00 : 0104.004 - Material, Bem ou Servico para Distribuicao Gratuita	4.796,00		
3390.32.00.00 : 0119.019 - Material, Bem ou Servico para Distribuicao Gratuita	5.200,00		
3390.32.00.00 : 0122.022 - Material, Bem ou Servico para Distribuicao Gratuita	2.000,00		
3390.33.00.00 : 0101.001 - PASSAGENS E DESPESAS COM LOCOMOCAO	45.500,00		
3390.33.00.00 : 0104.004 - PASSAGENS E DESPESAS COM LOCOMOCAO	3.000,00		

Prefeitura Municipal de Barra do Mendes



ESTADO DA BAHIA
MUNICÍPIO DE BARRA DO MENDES
Anexo 2 da Lei 4.320/64

LOA 2022

NATUREZA DA DESPESA			
Conta	Desdobramento	Elemento	Categoria Econômica
3390.33.00.00 : 0119.019 - PASSAGENS E DESPESAS COM LOCOMOCAO			2.000,00
3390.34.00.00 : 0101.001 - Outras Despesas de Pessoal decorrentes de Contratos de Terceirizacao			3.200,00
3390.36.00.00 : 0101.001 - OUTROS SERVICOS DE TERCEIROS - PESSOA FISICA			559.737,80
3390.36.00.00 : 0104.004 - OUTROS SERVICOS DE TERCEIROS - PESSOA FISICA			40.000,00
3390.36.00.00 : 0119.019 - OUTROS SERVICOS DE TERCEIROS - PESSOA FISICA			434.500,00
3390.36.00.00 : 0122.022 - OUTROS SERVICOS DE TERCEIROS - PESSOA FISICA			4.300,00
3390.36.00.00 : 0195.095 - OUTROS SERVICOS DE TERCEIROS - PESSOA FISICA			30.000,00
3390.39.00.00 : 0101.001 - OUTROS SERVICOS DE TERCEIROS - PESSOA JURIDICA			2.049.498,00
3390.39.00.00 : 0104.004 - OUTROS SERVICOS DE TERCEIROS - PESSOA JURIDICA			210.000,00
3390.39.00.00 : 0115.015 - OUTROS SERVICOS DE TERCEIROS - PESSOA JURIDICA			54.000,00
3390.39.00.00 : 0119.019 - OUTROS SERVICOS DE TERCEIROS - PESSOA JURIDICA			679.055,00
3390.39.00.00 : 0122.022 - OUTROS SERVICOS DE TERCEIROS - PESSOA JURIDICA			80.300,00
3390.39.00.00 : 0195.095 - OUTROS SERVICOS DE TERCEIROS - PESSOA JURIDICA			30.000,00
3390.40.00.00 : 0101.001 - SERVICOS DE TECNOLOGIA DA INFORMACAO E COMUNICACAO			10.000,00
3390.49.00.00 : 0101.001 - AUXILIO TRANSPORTE			3.000,00
3390.92.00.00 : 0101.001 - DESPESAS DE EXERCICIOS ANTERIORES			3.100,00
3390.92.00.00 : 0104.004 - DESPESAS DE EXERCICIOS ANTERIORES			1.100,00
3390.92.00.00 : 0119.019 - DESPESAS DE EXERCICIOS ANTERIORES			5.000,00
3390.93.00.00 : 0101.001 - INDENIZACOES E RESTITUICOES			2.000,00
4000.00.00.00 - DESPESA DE CAPITAL			776.810,00
4400.00.00.00 - INVESTIMENTOS			760.810,00
4490.00.00.00 - APLICACOES DIRETAS		760.810,00	
4490.51.00.00 : 0101.001 - OBRAS E INSTALACOES	104.990,00		
4490.51.00.00 : 0115.015 - OBRAS E INSTALACOES	46.100,00		
4490.51.00.00 : 0119.019 - OBRAS E INSTALACOES	51.000,00		
4490.51.00.00 : 0122.022 - OBRAS E INSTALACOES	122.000,00		
4490.51.00.00 : 0195.095 - OBRAS E INSTALACOES	25.000,00		
4490.52.00.00 : 0101.001 - EQUIPAMENTOS E MATERIAL PERMANENTE	138.500,00		
4490.52.00.00 : 0104.004 - EQUIPAMENTOS E MATERIAL PERMANENTE	12.000,00		
4490.52.00.00 : 0115.015 - EQUIPAMENTOS E MATERIAL PERMANENTE	68.600,00		
4490.52.00.00 : 0119.019 - EQUIPAMENTOS E MATERIAL PERMANENTE	94.500,00		
4490.52.00.00 : 0122.022 - EQUIPAMENTOS E MATERIAL PERMANENTE	54.620,00		
4490.52.00.00 : 0192.092 - EQUIPAMENTOS E MATERIAL PERMANENTE	3.000,00		
4490.52.00.00 : 0195.095 - EQUIPAMENTOS E MATERIAL PERMANENTE	15.000,00		
4490.61.00.00 : 0101.001 - AQUISICAO DE IMOVEIS	9.000,00		
4490.93.00.00 : 0101.001 - INDENIZACOES E RESTITUICOES	1.500,00		
4490.93.00.00 : 0122.022 - INDENIZACOES E RESTITUICOES	15.000,00		
4500.00.00.00 - INVERSÕES FINANCEIRAS			6.000,00

Prefeitura Municipal de Barra do Mendes



ESTADO DA BAHIA
MUNICÍPIO DE BARRA DO MENDES
 Anexo 2 da Lei 4.320/64

LOA 2022

Conta	NATUREZA DA DESPESA		
	Desdobramento	Elemento	Categoria Econômica
4590.00.00.00 - APLICAÇÕES DIRETAS		6.000,00	
4590.61.00.00 : 0119.019 - AQUISICAO DE IMOVEIS	6.000,00		
4600.00.00.00 - AMORTIZAÇÃO DA DÍVIDA			10.000,00
4690.00.00.00 - APLICAÇÕES DIRETAS		10.000,00	
4690.91.00.00 : 0195.095 - SENTENCAS JUDICIAIS			
	Total da Unidade Orçamentária:		<u>18.176.111,88</u>
	Total do Orgao:		<u>18.176.111,88</u>

Prefeitura Municipal de Barra do Mendes



ESTADO DA BAHIA
MUNICÍPIO DE BARRA DO MENDES
Anexo 2 da Lei 4.320/64

LOA 2022

Conta	NATUREZA DA DESPESA		
	Desdobramento	Elemento	Categoria Economica
Orgão: 07000 - SECRETARIA MUNICIPAL ASSISTENCIA SOCIAL			
UO: 07701 - FUNDO MUNICIPAL DE ASSISTÊNCIA SOCIAL			
3000.00.00.00 - DESPESA CORRENTE			1.019.111,00
3100.00.00.00 - PESSOAL E ENCARGOS SOCIAIS			288.800,00
3190.00.00.00 - APLICAÇÕES DIRETAS		288.800,00	
3190.04.00.00 : 0100.000 - CONTRATAÇÃO POR TEMPO DETERMINADO	8.000,00		
3190.11.00.00 : 0100.000 - VENCIMENTOS E VANTAGENS FIXAS - PESSOAL CIVIL	242.500,00		
3190.11.00.00 : 0129.029 - VENCIMENTOS E VANTAGENS FIXAS - PESSOAL CIVIL	1.300,00		
3190.13.00.00 : 0100.000 - OBRIGAÇÕES PATRONAIS	35.000,00		
3190.13.00.00 : 0129.029 - OBRIGAÇÕES PATRONAIS	2.000,00		
3300.00.00.00 - OUTRAS DESPESAS CORRENTES			730.311,00
3390.00.00.00 - APLICAÇÕES DIRETAS		730.311,00	
3390.06.00.00 : 0100.000 - Benefício Mensal de Deficiente e Idosos	2.500,00		
3390.06.00.00 : 0129.029 - Benefício Mensal de Deficiente e Idosos	2.000,00		
3390.14.00.00 : 0100.000 - DIARIAS - PESSOAL CIVIL	5.000,00		
3390.30.00.00 : 0100.000 - MATERIAL DE CONSUMO	81.973,00		
3390.30.00.00 : 0109.009 - MATERIAL DE CONSUMO	35.000,00		
3390.30.00.00 : 0129.029 - MATERIAL DE CONSUMO	29.900,00		
3390.31.00.00 : 0129.029 - PREMIAÇÕES CULTURAIS, ARTÍSTICAS, CIENTÍFICAS, DESPORTIVAS E OUTRAS	4.200,00		
3390.32.00.00 : 0100.000 - Material, Bem ou Serviço para Distribuição Gratuita	17.896,00		
3390.32.00.00 : 0109.009 - Material, Bem ou Serviço para Distribuição Gratuita	2.000,00		
3390.32.00.00 : 0129.029 - Material, Bem ou Serviço para Distribuição Gratuita	10.500,00		
3390.33.00.00 : 0100.000 - PASSAGENS E DESPESAS COM LOCOMOÇÃO	13.796,00		
3390.33.00.00 : 0129.029 - PASSAGENS E DESPESAS COM LOCOMOÇÃO	4.680,00		
3390.35.00.00 : 0129.029 - SERVIÇOS DE CONSULTORIA	2.000,00		
3390.36.00.00 : 0100.000 - OUTROS SERVIÇOS DE TERCEIROS - PESSOA FÍSICA	142.391,00		
3390.36.00.00 : 0129.029 - OUTROS SERVIÇOS DE TERCEIROS - PESSOA FÍSICA	160.447,00		
3390.39.00.00 : 0100.000 - OUTROS SERVIÇOS DE TERCEIROS - PESSOA JURÍDICA	135.590,00		
3390.39.00.00 : 0109.009 - OUTROS SERVIÇOS DE TERCEIROS - PESSOA JURÍDICA	3.000,00		
3390.39.00.00 : 0124.024 - OUTROS SERVIÇOS DE TERCEIROS - PESSOA JURÍDICA	8.000,00		
3390.39.00.00 : 0129.029 - OUTROS SERVIÇOS DE TERCEIROS - PESSOA JURÍDICA	30.847,00		
3390.46.00.00 : 0100.000 - AUXÍLIO ALIMENTAÇÃO	2.398,00		
3390.48.00.00 : 0100.000 - OUTROS AUXÍLIOS FINANCEIROS A PESSOA FÍSICA	30.398,00		
3390.48.00.00 : 0129.029 - OUTROS AUXÍLIOS FINANCEIROS A PESSOA FÍSICA	1.397,00		
3390.49.00.00 : 0100.000 - AUXÍLIO TRANSPORTE	2.398,00		
3390.92.00.00 : 0100.000 - DESPESAS DE EXERCÍCIOS ANTERIORES	2.000,00		

Prefeitura Municipal de Barra do Mendes



ESTADO DA BAHIA
MUNICÍPIO DE BARRA DO MENDES
Anexo 2 da Lei 4.320/64

LOA 2022

Conta	NATUREZA DA DESPESA		
	Desdobramento	Elemento	Categoria Econômica
4000.00.00.00 - DESPESA DE CAPITAL			62.892,00
4400.00.00.00 - INVESTIMENTOS			62.892,00
4490.00.00.00 - APLICAÇÕES DIRETAS		62.892,00	
4490.51.00.00 : 0100.000 - OBRAS E INSTALACOES	13.000,00		
4490.51.00.00 : 0124.024 - OBRAS E INSTALACOES	9.592,00		
4490.51.00.00 : 0129.029 - OBRAS E INSTALACOES	3.000,00		
4490.52.00.00 : 0100.000 - EQUIPAMENTOS E MATERIAL PERMANENTE	24.500,00		
4490.52.00.00 : 0124.024 - EQUIPAMENTOS E MATERIAL PERMANENTE	5.000,00		
4490.52.00.00 : 0129.029 - EQUIPAMENTOS E MATERIAL PERMANENTE	7.800,00		
Total da Unidade Orçamentária:			1.082.003,00
Total do Orgao:			1.082.003,00

Prefeitura Municipal de Barra do Mendes



ESTADO DA BAHIA
MUNICÍPIO DE BARRA DO MENDES
Anexo 2 da Lei 4.320/64

LOA 2022

Conta	NATUREZA DA DESPESA		
	Desdobramento	Elemento	Categoria Econômica
Orgão: 08000 - SECRETARIA M. DE TRANSP, OBRAS E SERVICOS URBANOS			
UO: 08801 - SECRETARIA MUNICI. TRANSP, OBRAS E SERV. URBANO			
3000.00.00.00 - DESPESA CORRENTE			4.847.000,00
3100.00.00.00 - PESSOAL E ENCARGOS SOCIAIS			709.000,00
3171.00.00.00 - TRANSFERÊNCIAS A CONSÓRCIOS PÚBLICOS		12.000,00	
3171.70.00.00 : 0100.000 - RATEIO PELA PARTICIPACAO EM CONSORCIO PUBLICO	12.000,00		
3190.00.00.00 - APLICAÇÕES DIRETAS		697.000,00	
3190.11.00.00 : 0100.000 - VENCIMENTOS E VANTAGENS FIXAS - PESSOAL CIVIL	572.000,00		
3190.13.00.00 : 0100.000 - OBRIGACOES PATRONAIS	120.000,00		
3190.16.00.00 : 0100.000 - OUTRAS DESPESAS VARIÁVEIS - PESSOAL CIVIL	5.000,00		
3300.00.00.00 - OUTRAS DESPESAS CORRENTES			4.138.000,00
3371.00.00.00 - TRANSFERÊNCIAS A CONSÓRCIOS PÚBLICOS		28.000,00	
3371.70.00.00 : 0100.000 - RATEIO PELA PARTICIPACAO EM CONSORCIO PUBLICO	28.000,00		
3390.00.00.00 - APLICAÇÕES DIRETAS		4.110.000,00	
3390.14.00.00 : 0100.000 - DIARIAS - PESSOAL CIVIL	10.000,00		
3390.30.00.00 : 0100.000 - MATERIAL DE CONSUMO	1.081.000,00		
3390.30.00.00 : 0116.016 - MATERIAL DE CONSUMO	6.000,00		
3390.30.00.00 : 0124.024 - MATERIAL DE CONSUMO	10.000,00		
3390.30.00.00 : 0142.042 - MATERIAL DE CONSUMO	28.000,00		
3390.32.00.00 : 0100.000 - Material, Bem ou Serviço para Distribuicao Gratuita	5.000,00		
3390.33.00.00 : 0100.000 - PASSAGENS E DESPESAS COM LOCOMOCAO	8.000,00		
3390.36.00.00 : 0100.000 - OUTROS SERVICOS DE TERCEIROS - PESSOA FISICA	587.000,00		
3390.36.00.00 : 0116.016 - OUTROS SERVICOS DE TERCEIROS - PESSOA FISICA	5.000,00		
3390.36.00.00 : 0124.024 - OUTROS SERVICOS DE TERCEIROS - PESSOA FISICA	11.000,00		
3390.36.00.00 : 0142.042 - OUTROS SERVICOS DE TERCEIROS - PESSOA FISICA	135.000,00		
3390.39.00.00 : 0100.000 - OUTROS SERVICOS DE TERCEIROS - PESSOA JURIDICA	1.504.000,00		
3390.39.00.00 : 0116.016 - OUTROS SERVICOS DE TERCEIROS - PESSOA JURIDICA	10.000,00		
3390.39.00.00 : 0124.024 - OUTROS SERVICOS DE TERCEIROS - PESSOA JURIDICA	532.000,00		
3390.39.00.00 : 0142.042 - OUTROS SERVICOS DE TERCEIROS - PESSOA JURIDICA	155.000,00		
3390.91.00.00 : 0100.000 - SENTENCAS JUDICIAIS	3.000,00		
3390.92.00.00 : 0100.000 - DESPESAS DE EXERCICIOS ANTERIORES	20.000,00		
4000.00.00.00 - DESPESA DE CAPITAL			1.326.000,00
4400.00.00.00 - INVESTIMENTOS			1.316.000,00
4490.00.00.00 - APLICAÇÕES DIRETAS		1.316.000,00	
4490.51.00.00 : 0100.000 - OBRAS E INSTALACOES	233.000,00		

Prefeitura Municipal de Barra do Mendes



ESTADO DA BAHIA
MUNICÍPIO DE BARRA DO MENDES
 Anexo 2 da Lei 4.320/64

LOA 2022

Conta	NATUREZA DA DESPESA		
	Desdobramento	Elemento	Categoria Econômica
4490.51.00.00 : 0124.024 - OBRAS E INSTALACOES	931.000,00		
4490.51.00.00 : 0142.042 - OBRAS E INSTALACOES	70.000,00		
4490.51.00.00 : 0192.092 - OBRAS E INSTALACOES	20.000,00		
4490.52.00.00 : 0100.000 - EQUIPAMENTOS E MATERIAL PERMANENTE	53.000,00		
4490.93.00.00 : 0124.024 - INDENIZACOES E RESTITUICOES	9.000,00		
4500.00.00.00 - INVERSÕES FINANCEIRAS			10.000,00
4590.00.00.00 - APLICAÇÕES DIRETAS		10.000,00	
4590.61.00.00 : 0100.000 - AQUISICAO DE IMOVEIS			
Total da Unidade Orçamentária:	10.000,00		<u>6.173.000,00</u>
Total do Orgao:			<u>6.173.000,00</u>

Prefeitura Municipal de Barra do Mendes



ESTADO DA BAHIA
MUNICÍPIO DE BARRA DO MENDES
Anexo 2 da Lei 4.320/64

LOA 2022

Conta	NATUREZA DA DESPESA		
	Desdobramento	Elemento	Categoria Economica
Orgão: 09000 - SECRETARIA MUNICIPAL DE GOVERNO			
UO: 09901 - SECRETARIA MUNICIPAL DE GOVERNO			
3000.00.00.00 - DESPESA CORRENTE			292.317,90
3100.00.00.00 - PESSOAL E ENCARGOS SOCIAIS			162.600,00
3190.00.00.00 - APLICAÇÕES DIRETAS		162.600,00	
3190.04.00.00 : 0100.0000 - CONTRATAÇÃO POR TEMPO DETERMINADO	5.000,00		
3190.11.00.00 : 0100.0000 - VENCIMENTOS E VANTAGENS FIXAS - PESSOAL CIVIL	126.000,00		
3190.13.00.00 : 0100.0000 - OBRIGAÇÕES PATRONAIS	28.000,00		
3190.34.00.00 : 0100.0000 - Outras Desp.de Pessoal Dec.de Contr.de Treceiriz.	3.600,00		
3300.00.00.00 - OUTRAS DESPESAS CORRENTES			129.717,90
3390.00.00.00 - APLICAÇÕES DIRETAS		129.717,90	
3390.14.00.00 : 0100.0000 - DIARIAS - PESSOAL CIVIL	9.500,00		
3390.30.00.00 : 0100.0000 - MATERIAL DE CONSUMO	33.600,00		
3390.31.00.00 : 0100.0000 - PREMIAÇÕES CULTURAIS, ARTÍSTICAS, CIENTÍFICAS, DESPORTIVAS E OUTRAS	3.000,00		
3390.32.00.00 : 0100.0000 - Material, Bem ou Serviço para Distribuição Gratuita	3.199,00		
3390.33.00.00 : 0100.0000 - PASSAGENS E DESPESAS COM LOCOMOÇÃO	7.000,00		
3390.36.00.00 : 0100.0000 - OUTROS SERVIÇOS DE TERCEIROS - PESSOA FÍSICA	37.600,00		
3390.39.00.00 : 0100.0000 - OUTROS SERVIÇOS DE TERCEIROS - PESSOA JURÍDICA	32.818,90		
3390.92.00.00 : 0100.0000 - DESPESAS DE EXERCÍCIOS ANTERIORES	3.000,00		
4000.00.00.00 - DESPESA DE CAPITAL			13.500,00
4400.00.00.00 - INVESTIMENTOS			13.500,00
4490.00.00.00 - APLICAÇÕES DIRETAS		13.500,00	
4490.52.00.00 : 0100.0000 - EQUIPAMENTOS E MATERIAL PERMANENTE			
		13.500,00	
	Total da Unidade Orçamentária:		305.817,90
	Total do Órgão:		305.817,90

Prefeitura Municipal de Barra do Mendes



ESTADO DA BAHIA
MUNICÍPIO DE BARRA DO MENDES
 Anexo 2 da Lei 4.320/64

LOA 2022

		NATUREZA DA DESPESA		
Conta	Desdobramento	Elemento	Categoria Econômica	
Orgão: 10000 - RESERVA DE CONTINGÊNCIA				
UO: 10999 - ADMINISTRAÇÃO DA RESERVA DE CONTINGÊNCIA				
9000.00.00.00 - RESERVA DE CONTINGENCIA			1.360.000,00	
9900.00.00.00 - RESERVA DE CONTINGENCIA			1.360.000,00	
9990.00.00.00 - APLICAÇÕES DIRETAS		1.360.000,00		
9990.00.00.00 : 0100.000 - RESERVA DE CONTINGÊNCIA				
	1.360.000,00			
Total da Unidade Orçamentária:			1.360.000,00	
Total do Orgao:			1.360.000,00	

Prefeitura Municipal de Barra do Mendes



ESTADO DA BAHIA
MUNICÍPIO DE BARRA DO MENDES
Anexo 2 da Lei 4.320/64

LOA 2022

Conta	NATUREZA DA DESPESA		
	Desdobramento	Elemento	Categoria Econômica
Orgão: 11000 - SECRETARIA MUNICIPAL DE SAÚDE			
UO: 11702 - FUNDO MUNICIPAL DE SAÚDE			
3000.00.00.00 - DESPESA CORRENTE			9.593.348,00
3100.00.00.00 - PESSOAL E ENCARGOS SOCIAIS			2.757.600,00
3171.00.00.00 - TRANSFERÊNCIAS A CONSÓRCIOS PÚBLICOS		10.000,00	
3171.70.00.00 : 0102.002 - RATEIO PELA PARTICIPAÇÃO EM CONSÓRCIO PÚBLICO	10.000,00		
3190.00.00.00 - APLICAÇÕES DIRETAS		2.747.600,00	
3190.04.00.00 : 0102.002 - CONTRATAÇÃO POR TEMPO DETERMINADO	70.000,00		
3190.11.00.00 : 0102.002 - VENCIMENTOS E VANTAGENS FIXAS - PESSOAL CIVIL	877.100,00		
3190.11.00.00 : 0114.014 - VENCIMENTOS E VANTAGENS FIXAS - PESSOAL CIVIL	1.345.500,00		
3190.13.00.00 : 0102.002 - OBRIGAÇÕES PATRONAIS	335.000,00		
3190.13.00.00 : 0114.014 - OBRIGAÇÕES PATRONAIS	115.000,00		
3190.92.00.00 : 0102.002 - DESPESAS DE EXERCÍCIOS ANTERIORES	3.000,00		
3190.92.00.00 : 0114.014 - DESPESAS DE EXERCÍCIOS ANTERIORES	2.000,00		
3300.00.00.00 - OUTRAS DESPESAS CORRENTES			6.835.748,00
3371.00.00.00 - TRANSFERÊNCIAS A CONSÓRCIOS PÚBLICOS		160.000,00	
3371.70.00.00 : 0102.002 - RATEIO PELA PARTICIPAÇÃO EM CONSÓRCIO PÚBLICO	160.000,00		
3390.00.00.00 - APLICAÇÕES DIRETAS		6.675.748,00	
3390.14.00.00 : 0102.002 - DIÁRIAS - PESSOAL CIVIL	15.000,00		
3390.14.00.00 : 0114.014 - DIÁRIAS - PESSOAL CIVIL	3.000,00		
3390.30.00.00 : 0102.002 - MATERIAL DE CONSUMO	1.632.650,00		
3390.30.00.00 : 0114.014 - MATERIAL DE CONSUMO	324.600,00		
3390.31.00.00 : 0114.014 - PREMIAÇÕES CULTURAIS, ARTÍSTICAS, CIENTÍFICAS, DESPORTIVAS E OUTRAS	2.500,00		
3390.32.00.00 : 0102.002 - Material, Bem ou Serviço para Distribuição Gratuita	13.500,00		
3390.32.00.00 : 0114.014 - Material, Bem ou Serviço para Distribuição Gratuita	23.200,00		
3390.33.00.00 : 0102.002 - PASSAGENS E DESPESAS COM LOCOMOÇÃO	23.000,00		
3390.33.00.00 : 0114.014 - PASSAGENS E DESPESAS COM LOCOMOÇÃO	10.800,00		
3390.34.00.00 : 0102.002 - Outras Despesas de Pessoal decorrentes de Contratos de Terceirização	80.000,00		
3390.35.00.00 : 0102.002 - SERVIÇOS DE CONSULTORIA	30.000,00		
3390.35.00.00 : 0114.014 - SERVIÇOS DE CONSULTORIA	5.000,00		
3390.36.00.00 : 0102.002 - OUTROS SERVIÇOS DE TERCEIROS - PESSOA FÍSICA	507.000,00		
3390.36.00.00 : 0114.014 - OUTROS SERVIÇOS DE TERCEIROS - PESSOA FÍSICA	934.000,00		
3390.36.00.00 : 0123.023 - OUTROS SERVIÇOS DE TERCEIROS - PESSOA FÍSICA	120.000,00		
3390.39.00.00 : 0102.002 - OUTROS SERVIÇOS DE TERCEIROS - PESSOA JURÍDICA	1.596.500,00		
3390.39.00.00 : 0114.014 - OUTROS SERVIÇOS DE TERCEIROS - PESSOA JURÍDICA	1.040.398,00		
3390.39.00.00 : 0123.023 - OUTROS SERVIÇOS DE TERCEIROS - PESSOA JURÍDICA	258.000,00		

[2903003:99999:GovNet by Link3 Versão:20211201] Sistema de Informação do MUNICÍPIO DE BARRA DO MENDES

Pag: 19 / 25

Prefeitura Municipal de Barra do Mendes



ESTADO DA BAHIA
MUNICÍPIO DE BARRA DO MENDES
Anexo 2 da Lei 4.320/64

LOA 2022

Conta	NATUREZA DA DESPESA		
	Desdobramento	Elemento	Categoria Econômica
3390.46.00.00 : 0102.002 - AUXILIO ALIMENTACAO		1.800,00	
3390.48.00.00 : 0102.002 - OUTROS AUXILIOS FINANCEIROS A PESSOA FISICA		45.000,00	
3390.48.00.00 : 0114.014 - OUTROS AUXILIOS FINANCEIROS A PESSOA FISICA		6.000,00	
3390.49.00.00 : 0102.002 - AUXILIO TRANSPORTE		1.800,00	
3390.92.00.00 : 0114.014 - DESPESAS DE EXERCICIOS ANTERIORES		2.000,00	
4000.00.00.00 - DESPESA DE CAPITAL			1.010.593,00
4400.00.00.00 - INVESTIMENTOS			1.008.195,00
4490.00.00.00 - APLICAÇÕES DIRETAS		1.008.195,00	
4490.51.00.00 : 0102.002 - OBRAS E INSTALACOES		126.000,00	
4490.51.00.00 : 0114.014 - OBRAS E INSTALACOES		153.500,00	
4490.51.00.00 : 0123.023 - OBRAS E INSTALACOES		284.995,00	
4490.52.00.00 : 0102.002 - EQUIPAMENTOS E MATERIAL PERMANENTE		110.000,00	
4490.52.00.00 : 0114.014 - EQUIPAMENTOS E MATERIAL PERMANENTE		156.700,00	
4490.52.00.00 : 0123.023 - EQUIPAMENTOS E MATERIAL PERMANENTE		177.000,00	
4600.00.00.00 - AMORTIZAÇÃO DA DÍVIDA			2.398,00
4690.00.00.00 - APLICAÇÕES DIRETAS		2.398,00	
4690.91.00.00 : 0123.023 - SENTENCAS JUDICIAIS		2.398,00	
Total da Unidade Orçamentária:			10.603.941,00
Total do Orgao:			10.603.941,00

Prefeitura Municipal de Barra do Mendes



ESTADO DA BAHIA
MUNICÍPIO DE BARRA DO MENDES
Anexo 2 da Lei 4.320/64

LOA 2022

Conta	NATUREZA DA DESPESA		
	Desdobramento	Elemento	Categoria Econômica
Orgão: 12000 - SECRETARIA MUNICIPAL DE ADMINISTRAÇÃO			
UO: 12302 - SECRETARIA MUNICIPAL DE ADMINISTRAÇÃO			
3000.00.00.00 - DESPESA CORRENTE			1.415.200,00
3100.00.00.00 - PESSOAL E ENCARGOS SOCIAIS			616.200,00
3190.00.00.00 - APLICAÇÕES DIRETAS		616.200,00	
3190.04.00.00 : 0100.000 - CONTRATAÇÃO POR TEMPO DETERMINADO	5.000,00		
3190.11.00.00 : 0100.000 - VENCIMENTOS E VANTAGENS FIXAS - PESSOAL CIVIL	501.000,00		
3190.13.00.00 : 0100.000 - OBRIGAÇÕES PATRONAIS	98.000,00		
3190.34.00.00 : 0100.000 - Outras Desp.de Pessoal Dec.de Contr.de Treceiriz.	5.000,00		
3190.92.00.00 : 0100.000 - DESPESAS DE EXERCÍCIOS ANTERIORES	2.000,00		
3190.93.00.00 : 0100.000 - Indenizações e Restituições	2.200,00		
3190.94.00.00 : 0100.000 - INDENIZAÇÕES E RESTITUIÇÕES TRABALHISTAS	3.000,00		
3300.00.00.00 - OUTRAS DESPESAS CORRENTES			799.000,00
3390.00.00.00 - APLICAÇÕES DIRETAS		799.000,00	
3390.14.00.00 : 0100.000 - DIARIAS - PESSOAL CIVIL	10.000,00		
3390.30.00.00 : 0100.000 - MATERIAL DE CONSUMO	106.000,00		
3390.31.00.00 : 0100.000 - PREMIAÇÕES CULTURAIS, ARTÍSTICAS, CIENTÍFICAS, DESPORTIVAS E OUTRAS	3.000,00		
3390.32.00.00 : 0100.000 - Material, Bem ou Serviço para Distribuição Gratuita	2.000,00		
3390.33.00.00 : 0100.000 - PASSAGENS E DESPESAS COM LOCOMOÇÃO	5.000,00		
3390.35.00.00 : 0100.000 - SERVIÇOS DE CONSULTORIA	120.000,00		
3390.36.00.00 : 0100.000 - OUTROS SERVIÇOS DE TERCEIROS - PESSOA FÍSICA	337.000,00		
3390.39.00.00 : 0100.000 - OUTROS SERVIÇOS DE TERCEIROS - PESSOA JURÍDICA	194.000,00		
3390.40.00.00 : 0100.000 - SERVIÇOS DE TECNOLOGIA DA INFORMAÇÃO E COMUNICAÇÃO	5.000,00		
3390.41.00.00 : 0100.000 - Contribuições	15.000,00		
3390.92.00.00 : 0100.000 - DESPESAS DE EXERCÍCIOS ANTERIORES	2.000,00		
4000.00.00.00 - DESPESA DE CAPITAL			49.000,00
4400.00.00.00 - INVESTIMENTOS			49.000,00
4490.00.00.00 - APLICAÇÕES DIRETAS		49.000,00	
4490.51.00.00 : 0100.000 - OBRAS E INSTALAÇÕES	15.000,00		
4490.52.00.00 : 0100.000 - EQUIPAMENTOS E MATERIAL PERMANENTE	24.000,00		
4490.61.00.00 : 0100.000 - AQUISIÇÃO DE IMÓVEIS	10.000,00		
Total da Unidade Orçamentária:			1.464.200,00
Total do Órgão:			1.464.200,00

Prefeitura Municipal de Barra do Mendes



ESTADO DA BAHIA
MUNICÍPIO DE BARRA DO MENDES
Anexo 2 da Lei 4.320/64

LOA 2022

Conta	NATUREZA DA DESPESA		
	Desdobramento	Elemento	Categoria Econômica
Orgão: 14000 - SECRETARIA MUNICIPAL DE ESPORTE			
UO: 14602 - SECRETARIA MUNICIPAL DE ESPORTES			
3000.00.00.00 - DESPESA CORRENTE			523.768,00
3100.00.00.00 - PESSOAL E ENCARGOS SOCIAIS			149.000,00
3190.00.00.00 - APLICAÇÕES DIRETAS		149.000,00	
3190.04.00.00 : 0100.000 - CONTRATAÇÃO POR TEMPO DETERMINADO	6.000,00		
3190.11.00.00 : 0100.000 - VENCIMENTOS E VANTAGENS FIXAS - PESSOAL CIVIL	108.000,00		
3190.13.00.00 : 0100.000 - OBRIGAÇÕES PATRONAIS	23.000,00		
3190.34.00.00 : 0100.000 - Outras Desp.de Pessoal Dec.de Contr.de Treceiriz.	4.000,00		
3190.92.00.00 : 0100.000 - DESPESAS DE EXERCÍCIOS ANTERIORES	3.000,00		
3190.93.00.00 : 0100.000 - Indenizações e Restituições	2.000,00		
3190.94.00.00 : 0100.000 - INDENIZAÇÕES E RESTITUIÇÕES TRABALHISTAS	3.000,00		
3300.00.00.00 - OUTRAS DESPESAS CORRENTES			374.768,00
3390.00.00.00 - APLICAÇÕES DIRETAS		374.768,00	
3390.14.00.00 : 0100.000 - DIARIAS - PESSOAL CIVIL	3.000,00		
3390.30.00.00 : 0100.000 - MATERIAL DE CONSUMO	61.000,00		
3390.30.00.00 : 0124.024 - MATERIAL DE CONSUMO	3.000,00		
3390.31.00.00 : 0100.000 - PREMIAÇÕES CULTURAIS, ARTÍSTICAS, CIENTÍFICAS, DESPORTIVAS E OUTRAS	16.620,00		
3390.32.00.00 : 0100.000 - Material, Bem ou Serviço para Distribuição Gratuita	20.000,00		
3390.33.00.00 : 0100.000 - PASSAGENS E DESPESAS COM LOCOMOÇÃO	14.450,00		
3390.36.00.00 : 0100.000 - OUTROS SERVIÇOS DE TERCEIROS - PESSOA FÍSICA	161.300,00		
3390.36.00.00 : 0124.024 - OUTROS SERVIÇOS DE TERCEIROS - PESSOA FÍSICA	3.000,00		
3390.39.00.00 : 0100.000 - OUTROS SERVIÇOS DE TERCEIROS - PESSOA JURÍDICA	80.898,00		
3390.39.00.00 : 0124.024 - OUTROS SERVIÇOS DE TERCEIROS - PESSOA JURÍDICA	5.000,00		
3390.92.00.00 : 0100.000 - DESPESAS DE EXERCÍCIOS ANTERIORES	4.000,00		
3390.93.00.00 : 0100.000 - INDENIZAÇÕES E RESTITUIÇÕES	2.500,00		
4000.00.00.00 - DESPESA DE CAPITAL			370.600,00
4400.00.00.00 - INVESTIMENTOS			370.600,00
4490.00.00.00 - APLICAÇÕES DIRETAS		370.600,00	
4490.51.00.00 : 0100.000 - OBRAS E INSTALAÇÕES	45.000,00		
4490.51.00.00 : 0122.022 - OBRAS E INSTALAÇÕES	20.000,00		
4490.51.00.00 : 0124.024 - OBRAS E INSTALAÇÕES	272.000,00		
4490.52.00.00 : 0100.000 - EQUIPAMENTOS E MATERIAL PERMANENTE	14.000,00		
4490.52.00.00 : 0124.024 - EQUIPAMENTOS E MATERIAL PERMANENTE	3.000,00		
4490.61.00.00 : 0100.000 - AQUISIÇÃO DE IMÓVEIS	8.000,00		

Prefeitura Municipal de Barra do Mendes



ESTADO DA BAHIA
MUNICÍPIO DE BARRA DO MENDES
 Anexo 2 da Lei 4.320/64

LOA 2022

Conta	NATUREZA DA DESPESA		
	Desdobramento	Elemento	Categoria Econômica
4490.93.00.00 : 0122.022 - INDENIZACOES E RESTITUICOES		2.000,00	
4490.93.00.00 : 0124.024 - INDENIZACOES E RESTITUICOES		6.600,00	
Total da Unidade Orçamentária:			894.368,00
			894.368,00

Prefeitura Municipal de Barra do Mendes



ESTADO DA BAHIA
MUNICÍPIO DE BARRA DO MENDES
Anexo 2 da Lei 4.320/64

LOA 2022

Conta	NATUREZA DA DESPESA		
	Desdobramento	Elemento	Categoria Econômica
Orgão: 15000 - SECRETARIA MUNICIPAL DE TURISMO			
UO: 15303 - SECRETARIA MUNICIPAL DE TURISMO			
3000.00.00.00 - DESPESA CORRENTE			410.000,00
3100.00.00.00 - PESSOAL E ENCARGOS SOCIAIS			138.000,00
3190.00.00.00 - APLICAÇÕES DIRETAS		138.000,00	
3190.04.00.00 : 0100.000 - CONTRATAÇÃO POR TEMPO DETERMINADO	8.000,00		
3190.11.00.00 : 0100.000 - VENCIMENTOS E VANTAGENS FIXAS - PESSOAL CIVIL	105.000,00		
3190.13.00.00 : 0100.000 - OBRIGAÇÕES PATRONAIS	15.000,00		
3190.34.00.00 : 0100.000 - Outras Desp.de Pessoal Dec.de Contr.de Treceiriz.	6.000,00		
3190.93.00.00 : 0100.000 - Indenizações e Restituições	2.000,00		
3190.94.00.00 : 0100.000 - INDENIZACOES E RESTITUICOES TRABALHISTAS	2.000,00		
3300.00.00.00 - OUTRAS DESPESAS CORRENTES			272.000,00
3390.00.00.00 - APLICAÇÕES DIRETAS		272.000,00	
3390.14.00.00 : 0100.000 - DIARIAS - PESSOAL CIVIL	4.000,00		
3390.30.00.00 : 0100.000 - MATERIAL DE CONSUMO	50.600,00		
3390.30.00.00 : 0124.024 - MATERIAL DE CONSUMO	4.000,00		
3390.31.00.00 : 0100.000 - PREMIAÇÕES CULTURAIS, ARTÍSTICAS, CIENTÍFICAS, DESPORTIVAS E OUTRAS	2.800,00		
3390.32.00.00 : 0100.000 - Material, Bem ou Serviço para Distribuição Gratuita	20.400,00		
3390.33.00.00 : 0100.000 - PASSAGENS E DESPESAS COM LOCOMOÇÃO	12.500,00		
3390.35.00.00 : 0100.000 - SERVIÇOS DE CONSULTORIA	14.000,00		
3390.36.00.00 : 0100.000 - OUTROS SERVIÇOS DE TERCEIROS - PESSOA FÍSICA	69.500,00		
3390.36.00.00 : 0124.024 - OUTROS SERVIÇOS DE TERCEIROS - PESSOA FÍSICA	5.000,00		
3390.39.00.00 : 0100.000 - OUTROS SERVIÇOS DE TERCEIROS - PESSOA JURÍDICA	63.500,00		
3390.39.00.00 : 0124.024 - OUTROS SERVIÇOS DE TERCEIROS - PESSOA JURÍDICA	23.000,00		
3390.48.00.00 : 0100.000 - OUTROS AUXÍLIOS FINANCEIROS A PESSOA FÍSICA	2.700,00		
4000.00.00.00 - DESPESA DE CAPITAL			26.700,00
4400.00.00.00 - INVESTIMENTOS			26.700,00
4490.00.00.00 - APLICAÇÕES DIRETAS		26.700,00	
4490.51.00.00 : 0100.000 - OBRAS E INSTALAÇÕES	7.000,00		
4490.51.00.00 : 0124.024 - OBRAS E INSTALAÇÕES	6.200,00		
4490.52.00.00 : 0100.000 - EQUIPAMENTOS E MATERIAL PERMANENTE	13.500,00		
Total da Unidade Orçamentária:			436.700,00
Total do Orgão:			436.700,00

Prefeitura Municipal de Barra do Mendes



ESTADO DA BAHIA
MUNICÍPIO DE BARRA DO MENDES
Anexo 2 da Lei 4.320/64

LOA 2022

Conta	NATUREZA DA DESPESA		
	Desdobramento	Elemento	Categoria Econômica
Orgão: 16000 - SECRETARIA MUNICIPAL DO MEIO AMBIENTE			
UO: 16304 - SECRETARIA MUNICIPAL DE MEIO AMBIENTE			
3000.00.00.00 - DESPESA CORRENTE			492.676,00
3100.00.00.00 - PESSOAL E ENCARGOS SOCIAIS			142.000,00
3190.00.00.00 - APLICAÇÕES DIRETAS		142.000,00	
3190.04.00.00 : 0100.000 - CONTRATAÇÃO POR TEMPO DETERMINADO	10.000,00		
3190.11.00.00 : 0100.000 - VENCIMENTOS E VANTAGENS FIXAS - PESSOAL CIVIL	110.000,00		
3190.13.00.00 : 0100.000 - OBRIGAÇÕES PATRONAIS	22.000,00		
3300.00.00.00 - OUTRAS DESPESAS CORRENTES			350.676,00
3390.00.00.00 - APLICAÇÕES DIRETAS		350.676,00	
3390.14.00.00 : 0100.000 - DIARIAS - PESSOAL CIVIL	9.000,00		
3390.30.00.00 : 0100.000 - MATERIAL DE CONSUMO	77.140,00		
3390.30.00.00 : 0124.024 - MATERIAL DE CONSUMO	6.200,00		
3390.31.00.00 : 0100.000 - PREMIAÇÕES CULTURAIS, ARTÍSTICAS, CIENTÍFICAS, DESPORTIVAS E OUTRAS	1.000,00		
3390.32.00.00 : 0100.000 - Material, Bem ou Serviço para Distribuição Gratuita	33.800,00		
3390.33.00.00 : 0100.000 - PASSAGENS E DESPESAS COM LOCOMOÇÃO	3.000,00		
3390.35.00.00 : 0100.000 - SERVIÇOS DE CONSULTORIA	6.000,00		
3390.36.00.00 : 0100.000 - OUTROS SERVIÇOS DE TERCEIROS - PESSOA FÍSICA	112.800,00		
3390.36.00.00 : 0124.024 - OUTROS SERVIÇOS DE TERCEIROS - PESSOA FÍSICA	7.500,00		
3390.39.00.00 : 0100.000 - OUTROS SERVIÇOS DE TERCEIROS - PESSOA JURÍDICA	86.236,00		
3390.39.00.00 : 0124.024 - OUTROS SERVIÇOS DE TERCEIROS - PESSOA JURÍDICA	8.000,00		
4000.00.00.00 - DESPESA DE CAPITAL			83.743,00
4400.00.00.00 - INVESTIMENTOS			83.743,00
4490.00.00.00 - APLICAÇÕES DIRETAS		83.743,00	
4490.51.00.00 : 0100.000 - OBRAS E INSTALAÇÕES	27.993,00		
4490.51.00.00 : 0124.024 - OBRAS E INSTALAÇÕES	33.000,00		
4490.52.00.00 : 0100.000 - EQUIPAMENTOS E MATERIAL PERMANENTE	12.130,00		
4490.52.00.00 : 0124.024 - EQUIPAMENTOS E MATERIAL PERMANENTE	5.000,00		
4490.52.00.00 : 0192.092 - EQUIPAMENTOS E MATERIAL PERMANENTE	5.620,00		
Total da Unidade Orçamentária:			576.419,00
Total do Órgão:			576.419,00
Total da Despesa:			47.936.981,78

Prefeitura Municipal de Barra do Mendes



ESTADO DA BAHIA
MUNICÍPIO DE BARRA DO MENDES
Anexo 2 da Lei 4.320/64

LOA 2022

RECEITA - RESUMO GERAL

Conta	Desdobramento	Fonte	Categoria Economica
1.0.0.0.00.0.0.00.00 - RECEITA CORRENTE			45.508.326,95
1.1.0.0.00.0.0.00.00 -			2.004.348,11
1.1.1.0.00.0.0.00.00 - IMPOSTOS		1.882.729,39	
1.1.1.3.00.0.0.00.00 - IMPOSTOS SOBRE A RENDA E PROVENTOS DE QUALQUER NATUREZA	732.899,20		
1.1.1.3.01.1.2.00.00 : 0100.000 - Imposto sobre a Renda de Pessoa Física - IRPF - Multas e Juros de Mora	2.637,80		
1.1.1.3.01.1.3.00.00 : 0100.000 - Imposto sobre a Renda de Pessoa Física - IRPF - Dívida Ativa	3.956,70		
1.1.1.3.01.1.4.00.00 : 0100.000 - Imposto sobre a Renda de Pessoa Física - IRPF - Dívida Ativa - Multas e Juros de Mora da Dívida Ativa	6.156,70		
1.1.1.3.01.1.5.00.00 : 0100.000 - Imposto sobre a Renda de Pessoa Física - IRPF - Multas	1.650,00		
1.1.1.3.03.1.1.00.00 : 0100.000 - Imposto sobre a Renda - Retido na Fonte - Trabalho - Principal	330.000,00		
1.1.1.3.03.1.2.00.00 : 0100.000 - Imposto sobre a Renda - Retido na Fonte - Trabalho - Multas e Juros de Mora	13.200,00		
1.1.1.3.03.1.3.00.00 : 0100.000 - Imposto sobre a Renda - Retido na Fonte - Trabalho - Dívida Ativa	11.000,00		
1.1.1.3.03.1.4.00.00 : 0100.000 - Imposto sobre a Renda - Retido na Fonte - Trabalho - Multas e Juros de Mora da Dívida Ativa	2.200,00		
1.1.1.3.03.4.1.00.00 : 0100.000 - Imposto sobre a Renda - Retido na Fonte - Outros Rendimentos - Principal	362.098,00		
1.1.1.8.00.0.0.00.00 - IMPOSTOS ESPECÍFICOS DE ESTADOS/DF MUNICÍPIOS	1.116.610,19		
1.1.1.8.01.1.1.00.00 : 0100.000 - Imposto sobre a Propriedade Predial e Territorial Urbana - Principal	132.000,00		
1.1.1.8.01.1.2.00.00 : 0100.000 - Imposto sobre a Propriedade Predial e Territorial Urbana - Multas e Juros de Mora	8.309,07		
1.1.1.8.01.1.3.00.00 : 0100.000 - Imposto sobre a Propriedade Predial e Territorial Urbana - Dívida Ativa	111.375,00		
1.1.1.8.01.1.4.00.00 : 0100.000 - Imposto sobre a Propriedade Predial e Territorial Urbana - Dívida Ativa - Multas e Juros de Mora da Dívida Ativa	17.380,00		
1.1.1.8.01.1.5.00.00 : 0100.000 - Imposto sobre a Propriedade Predial e Territorial Urbana - Multas	1.100,00		
1.1.1.8.01.1.6.00.00 : 0100.000 - Imposto sobre a Propriedade Predial e Territorial Urbana - Juros de Mora	2.750,00		
1.1.1.8.01.1.7.00.00 : 0100.000 - Imposto sobre a Propriedade Predial e Territorial Urbana - Dívida Ativa - Multas da Dívida Ativa	5.280,00		
1.1.1.8.01.4.1.00.00 : 0100.000 - Imposto sobre Transmissão "Inter Vivos" de Bens Imóveis e de Direitos Reais sobre Imóveis - Principal	7.480,00		
1.1.1.8.01.4.2.00.00 : 0100.000 - Imposto sobre Transmissão "Inter Vivos" de Bens Imóveis e de Direitos Reais sobre Imóveis - Multas e Juros de Mora	2.076,67		
1.1.1.8.01.4.3.00.00 : 0100.000 - Imposto sobre Transmissão "Inter Vivos" de Bens Imóveis e de Direitos Reais sobre Imóveis - Dívida Ativa	2.769,69		
1.1.1.8.01.4.4.00.00 : 0100.000 - Imposto sobre Transmissão "Inter Vivos" de Bens Imóveis e de Direitos Reais sobre Imóveis - Dívida Ativa - Multas e	1.320,00		
1.1.1.8.01.4.5.00.00 : 0100.000 - Imposto sobre Transmissão "Inter Vivos" de Bens Imóveis e de Direitos Reais sobre Imóveis - Multas	1.375,00		
1.1.1.8.01.4.6.00.00 : 0100.000 - Imposto sobre Transmissão "Inter Vivos" de Bens Imóveis e de Direitos Reais sobre Imóveis - Juros de Mora	1.267,20		
1.1.1.8.01.4.7.00.00 : 0100.000 - Imposto sobre Transmissão "Inter Vivos" de Bens Imóveis e de Direitos Reais sobre Imóveis - Dívida Ativa - Multas da	1.273,80		
1.1.1.8.01.4.8.00.00 : 0100.000 - Imposto sobre Transmissão "Inter Vivos" de Bens Imóveis e de Direitos Reais sobre Imóveis - Juros de Mora da Dívida	1.237,50		
1.1.1.8.02.3.1.00.00 : 0100.000 - Imposto sobre Serviços de Qualquer Natureza - Principal	799.491,92		
1.1.1.8.02.3.2.00.00 : 0100.000 - Imposto sobre Serviços de Qualquer Natureza - Multas e Juros de Mora	6.924,34		
1.1.1.8.02.3.3.00.00 : 0100.000 - Imposto sobre Serviços de Qualquer Natureza - Dívida Ativa	7.920,00		
1.1.1.8.02.3.4.00.00 : 0100.000 - Imposto sobre Serviços de Qualquer Natureza - Dívida Ativa - Multas e Juros de Mora da Dívida Ativa	2.750,00		
1.1.1.8.02.3.5.00.00 : 0100.000 - Imposto sobre Serviços de Qualquer Natureza - Multas	880,00		
1.1.1.8.02.3.6.00.00 : 0100.000 - Imposto sobre Serviços de Qualquer Natureza - Juros de Mora	1.100,00		
1.1.1.8.02.3.7.00.00 : 0100.000 - Imposto sobre Serviços de Qualquer Natureza - Dívida Ativa - Multas da Dívida Ativa	220,00		
1.1.1.8.02.3.8.00.00 : 0100.000 - Imposto sobre Serviços de Qualquer Natureza - Juros de Mora da Dívida Ativa	330,00		

Prefeitura Municipal de Barra do Mendes



ESTADO DA BAHIA
MUNICÍPIO DE BARRA DO MENDES
Anexo 2 da Lei 4.320/64

LOA 2022

RECEITA - RESUMO GERAL

Conta	Desdobramento	Fonte	Categoria Economica
1.1.1.9.00.0.0.00.00 - OUTROS IMPOSTOS	33.220,00		
1.1.1.9.01.1.1.00.00 : 0100.000 - Outros Impostos - Principal	33.220,00		
1.1.2.0.00.0.0.00.00 - TAXAS		94.608,49	
1.1.2.1.00.0.0.00.00 - TAXAS PELO EXERCÍCIO DO PODER DE POLÍCIA	57.860,00		
1.1.2.1.01.1.1.00.00 : 0100.000 - Taxas de Inspeção, Controle e Fiscalização - Principal	18.480,00		
1.1.2.1.01.1.2.00.00 : 0100.000 - Taxas de Inspeção, Controle e Fiscalização - Multas e Juros de Mora	8.800,00		
1.1.2.1.01.1.3.00.00 : 0100.000 - Taxas de Inspeção, Controle e Fiscalização - Dívida Ativa	3.300,00		
1.1.2.1.01.1.4.00.00 : 0100.000 - Taxas de Inspeção, Controle e Fiscalização - Dívida Ativa - Multas e Juros de Mora da Dívida Ativa	4.400,00		
1.1.2.1.01.1.5.00.00 : 0100.000 - Taxas de Inspeção, Controle e Fiscalização - Multas	3.300,00		
1.1.2.1.01.1.6.00.00 : 0100.000 - Taxas de Inspeção, Controle e Fiscalização - Juros de Mora	2.200,00		
1.1.2.1.01.1.7.00.00 : 0100.000 - Taxas de Inspeção, Controle e Fiscalização - Dívida Ativa - Multas da Dívida Ativa	2.750,00		
1.1.2.1.01.1.8.00.00 : 0100.000 - Taxas de Inspeção, Controle e Fiscalização - Juros de Mora da Dívida Ativa	2.310,00		
1.1.2.1.04.1.1.00.00 : 0100.000 - Taxa de Controle e Fiscalização Ambiental - Principal	1.100,00		
1.1.2.1.04.1.2.00.00 : 0100.000 - Taxa de Controle e Fiscalização Ambiental - Multas e Juros de Mora	1.100,00		
1.1.2.1.04.1.3.00.00 : 0100.000 - Taxa de Controle e Fiscalização Ambiental - Dívida Ativa	1.210,00		
1.1.2.1.04.1.4.00.00 : 0100.000 - Taxa de Controle e Fiscalização Ambiental - Dívida Ativa - Multas e Juros de Mora da Dívida Ativa	2.090,00		
1.1.2.1.04.1.5.00.00 : 0100.000 - Taxa de Controle e Fiscalização Ambiental - Multas	1.870,00		
1.1.2.1.04.1.6.00.00 : 0100.000 - Taxa de Controle e Fiscalização Ambiental - Juros de Mora	1.760,00		
1.1.2.1.04.1.7.00.00 : 0100.000 - Taxa de Controle e Fiscalização Ambiental - Dívida Ativa - Multas da Dívida Ativa	1.650,00		
1.1.2.1.04.1.8.00.00 : 0100.000 - Taxa de Controle e Fiscalização Ambiental - Juros de Mora da Dívida Ativa	1.540,00		
1.1.2.2.00.0.0.00.00 - TAXAS PELA PRESTAÇÃO DE SERVIÇOS	13.582,49		
1.1.2.2.01.1.1.00.00 : 0100.000 - Taxas pela Prestação de Serviços - Principal	1.980,00		
1.1.2.2.01.1.2.00.00 : 0100.000 - Taxas pela Prestação de Serviços - Multas e Juros de Mora	1.760,00		
1.1.2.2.01.1.3.00.00 : 0100.000 - Taxas pela Prestação de Serviços - Dívida Ativa	1.650,00		
1.1.2.2.01.1.4.00.00 : 0100.000 - Taxas pela Prestação de Serviços - Dívida Ativa - Multas e Juros de Mora da Dívida Ativa	1.524,29		
1.1.2.2.01.1.5.00.00 : 0100.000 - Taxas pela Prestação de Serviços - Multas	1.705,00		
1.1.2.2.01.1.6.00.00 : 0100.000 - Taxas pela Prestação de Serviços - Juros de Mora	1.597,20		
1.1.2.2.01.1.7.00.00 : 0100.000 - Taxas pela Prestação de Serviços - Dívida Ativa - Multas da Dívida Ativa	1.650,00		
1.1.2.2.01.1.8.00.00 : 0100.000 - Taxas pela Prestação de Serviços - Juros de Mora da Dívida Ativa	1.716,00		
1.1.2.8.00.0.0.00.00 - TAXAS - ESPECÍFICAS DE ESTADOS, DF E MUNICÍPIOS	23.166,00		
1.1.2.8.01.1.1.00.00 : 0102.002 - Taxa de Fiscalização de Vigilância Sanitária - Principal	1.320,00		
1.1.2.8.01.1.2.00.00 : 0102.002 - Taxa de Fiscalização de Vigilância Sanitária - Multas e Juros de Mora	1.650,00		
1.1.2.8.01.1.3.00.00 : 0102.002 - Taxa de Fiscalização de Vigilância Sanitária - Dívida Ativa	1.540,00		
1.1.2.8.01.1.4.00.00 : 0102.002 - Taxa de Fiscalização de Vigilância Sanitária - Dívida Ativa - Multas e Juros de Mora da Dívida Ativa	1.430,00		
1.1.2.8.01.1.5.00.00 : 0102.002 - Taxa de Fiscalização de Vigilância Sanitária - Multas	1.320,00		
1.1.2.8.01.1.6.00.00 : 0102.002 - Taxa de Fiscalização de Vigilância Sanitária - Juros de Mora	1.430,00		
1.1.2.8.01.1.7.00.00 : 0102.002 - Taxa de Fiscalização de Vigilância Sanitária - Dívida Ativa - Multas da Dívida Ativa	1.452,00		

Prefeitura Municipal de Barra do Mendes



ESTADO DA BAHIA
MUNICÍPIO DE BARRA DO MENDES
Anexo 2 da Lei 4.320/64

LOA 2022

RECEITA - RESUMO GERAL

Conta	Desdobramento	Fonte	Categoria Economica
1.1.2.8.01.1.8.00.00 : 0102.002 - Taxa de Fiscalização de Vigilância Sanitária - Juros de Mora da Dívida Ativa	374,00		
1.1.2.8.01.9.1.00.00 : 0100.000 - Taxas de Inspeção, Controle e Fiscalização - Outras - Principal	1.100,00		
1.1.2.8.01.9.2.00.00 : 0100.000 - Taxas de Inspeção, Controle e Fiscalização - Outras - Multas e Juros de Mora	1.980,00		
1.1.2.8.01.9.3.00.00 : 0100.000 - Taxas de Inspeção, Controle e Fiscalização - Outras - Dívida Ativa	1.870,00		
1.1.2.8.01.9.4.00.00 : 0100.000 - Taxas de Inspeção, Controle e Fiscalização - Outras - Dívida Ativa - Multas e Juros de Mora da Dívida Ativa	1.760,00		
1.1.2.8.01.9.5.00.00 : 0100.000 - Taxas de Inspeção, Controle e Fiscalização - Outras - Multas	1.650,00		
1.1.2.8.01.9.6.00.00 : 0100.000 - Taxas de Inspeção, Controle e Fiscalização - Outras - Juros de Mora	1.540,00		
1.1.2.8.01.9.7.00.00 : 0100.000 - Taxas de Inspeção, Controle e Fiscalização - Outras - Dívida Ativa - Multas da Dívida Ativa	1.430,00		
1.1.2.8.01.9.8.00.00 : 0100.000 - Taxas de Inspeção, Controle e Fiscalização - Outras - Juros de Mora da Dívida Ativa	1.320,00		
1.1.3.0.00.0.0.00.00 - CONTRIBUIÇÃO DE MELHORIA		27.010,23	
1.1.3.0.00.0.0.00.00 - CONTRIBUIÇÃO DE MELHORIA	6.270,00		
1.1.3.0.00.1.1.00.00 : 0100.000 - Contribuição de Melhoria - Principal	1.320,00		
1.1.3.0.00.1.2.00.00 : 0100.000 - Contribuição de Melhoria - Multas e Juros de Mora	1.100,00		
1.1.3.0.00.1.3.00.00 : 0100.000 - Contribuição de Melhoria - Dívida Ativa	990,00		
1.1.3.0.00.1.4.00.00 : 0100.000 - Contribuição de Melhoria - Dívida Ativa - Multas e Juros de Mora da Dívida Ativa	890,00		
1.1.3.0.00.1.5.00.00 : 0100.000 - Contribuição de Melhoria - Multas	660,00		
1.1.3.0.00.1.6.00.00 : 0100.000 - Contribuição de Melhoria - Juros de Mora	550,00		
1.1.3.0.00.1.7.00.00 : 0100.000 - Contribuição de Melhoria - Dívida Ativa - Multas da Dívida Ativa	440,00		
1.1.3.0.00.1.8.00.00 : 0100.000 - Contribuição de Melhoria - Juros de Mora da Dívida Ativa	330,00		
1.1.3.8.00.0.0.00.00 - CONTRIBUIÇÃO DE MELHORIA - ESPECÍFICA E/M	20.740,23		
1.1.3.8.02.1.1.00.00 : 0100.000 - Contribuição de Melhoria para Expansão da Rede de Iluminação Pública na Cidade - Principal	1.320,00		
1.1.3.8.02.1.2.00.00 : 0100.000 - Contribuição de Melhoria para Expansão da Rede de Iluminação Pública na Cidade - Multas e Juros de Mora	330,00		
1.1.3.8.02.1.3.00.00 : 0100.000 - Contribuição de Melhoria para Expansão da Rede de Iluminação Pública na Cidade - Dívida Ativa	550,00		
1.1.3.8.02.1.4.00.00 : 0100.000 - Contribuição de Melhoria para Expansão da Rede de Iluminação Pública na Cidade - Dívida Ativa - Multas e Juros de Mora	440,00		
1.1.3.8.02.1.5.00.00 : 0100.000 - Contribuição de Melhoria para Expansão da Rede de Iluminação Pública na Cidade - Multas	495,00		
1.1.3.8.02.1.6.00.00 : 0100.000 - Contribuição de Melhoria para Expansão da Rede de Iluminação Pública na Cidade - Juros de Mora	352,00		
1.1.3.8.02.1.7.00.00 : 0100.000 - Contribuição de Melhoria para Expansão da Rede de Iluminação Pública na Cidade - Dívida Ativa - Multas da Dívida Ativa	385,00		
1.1.3.8.02.1.8.00.00 : 0100.000 - Contribuição de Melhoria para Expansão da Rede de Iluminação Pública na Cidade - Juros de Mora da Dívida Ativa	308,00		
1.1.3.8.03.1.1.00.00 : 0100.000 - Contribuição de Melhoria para Expansão de Rede de Iluminação Pública Rural - Principal	1.100,00		
1.1.3.8.03.1.2.00.00 : 0100.000 - Contribuição de Melhoria para Expansão de Rede de Iluminação Pública Rural - Multas e Juros de Mora	550,00		
1.1.3.8.03.1.3.00.00 : 0100.000 - Contribuição de Melhoria para Expansão de Rede de Iluminação Pública Rural - Dívida Ativa	440,00		
1.1.3.8.03.1.4.00.00 : 0100.000 - Contribuição de Melhoria para Expansão de Rede de Iluminação Pública Rural - Dívida Ativa - Multas e Juros de Mora da	330,00		
1.1.3.8.03.1.5.00.00 : 0100.000 - Contribuição de Melhoria para Expansão de Rede de Iluminação Pública Rural - Multas	220,00		
1.1.3.8.03.1.6.00.00 : 0100.000 - Contribuição de Melhoria para Expansão de Rede de Iluminação Pública Rural - Juros de Mora	110,00		
1.1.3.8.03.1.7.00.00 : 0100.000 - Contribuição de Melhoria para Expansão de Rede de Iluminação Pública Rural - Dívida Ativa - Multas da Dívida Ativa	220,00		
1.1.3.8.03.1.8.00.00 : 0100.000 - Contribuição de Melhoria para Expansão de Rede de Iluminação Pública Rural - Juros de Mora da Dívida Ativa	253,00		
1.1.3.8.04.1.1.00.00 : 0100.000 - Contribuição de Melhoria para Pavimentação e Obras Complementares - Principal	1.100,00		
1.1.3.8.04.1.2.00.00 : 0100.000 - Contribuição de Melhoria para Pavimentação e Obras Complementares - Multas e Juros de Mora	330,00		

Prefeitura Municipal de Barra do Mendes



ESTADO DA BAHIA
MUNICÍPIO DE BARRA DO MENDES
Anexo 2 da Lei 4.320/64

LOA 2022

RECEITA - RESUMO GERAL

Conta	Desdobramento	Fonte	Categoria Economica
1.1.3.8.04.1.3.00.00 : 0100.000 - Contribuição de Melhoria para Pavimentação e Obras Complementares - Dívida Ativa	275,00		
1.1.3.8.04.1.4.00.00 : 0100.000 - Contribuição de Melhoria para Pavimentação e Obras Complementares - Dívida Ativa - Multas e Juros de Mora da Dívida	286,00		
1.1.3.8.04.1.5.00.00 : 0100.000 - Contribuição de Melhoria para Pavimentação e Obras Complementares - Multas	220,00		
1.1.3.8.04.1.6.00.00 : 0100.000 - Contribuição de Melhoria para Pavimentação e Obras Complementares - Juros de Mora	165,00		
1.1.3.8.04.1.8.00.00 : 0100.000 - Contribuição de Melhoria para Pavimentação e Obras Complementares - Juros de Mora da Dívida Ativa	110,00		
1.1.3.8.99.1.1.00.00 : 0100.000 - Outras Contribuições de Melhoria - Principal	8.024,23		
1.1.3.8.99.1.2.00.00 : 0100.000 - Outras Contribuições de Melhoria - Multas e Juros de Mora	660,00		
1.1.3.8.99.1.3.00.00 : 0100.000 - Outras Contribuições de Melhoria - Dívida Ativa	550,00		
1.1.3.8.99.1.4.00.00 : 0100.000 - Outras Contribuições de Melhoria - Dívida Ativa - Multas e Juros de Mora da Dívida Ativa	440,00		
1.1.3.8.99.1.5.00.00 : 0100.000 - Outras Contribuições de Melhoria - Multas	352,00		
1.1.3.8.99.1.6.00.00 : 0100.000 - Outras Contribuições de Melhoria - Juros de Mora	352,00		
1.1.3.8.99.1.7.00.00 : 0100.000 - Outras Contribuições de Melhoria - Dívida Ativa - Multas da Dívida Ativa	253,00		
1.1.3.8.99.1.8.00.00 : 0100.000 - Outras Contribuições de Melhoria - Juros de Mora da Dívida Ativa	220,00		
1.2.0.00.0.0.00.00 -			169.307,19
1.2.2.0.00.0.0.00.00 - CONTRIBUIÇÕES ECONÔMICAS		5.500,00	
1.2.2.0.00.0.0.00.00 - CONTRIBUIÇÕES ECONÔMICAS	5.500,00		
1.2.2.0.99.1.1.00.00 : 0100.000 - Outras Contribuições Econômicas - Principal	1.100,00		
1.2.2.0.99.1.2.00.00 : 0100.000 - Outras Contribuições Econômicas - Multas e Juros de Mora	1.100,00		
1.2.2.0.99.1.3.00.00 : 0100.000 - Outras Contribuições Econômicas - Dívida Ativa	880,00		
1.2.2.0.99.1.4.00.00 : 0100.000 - Outras Contribuições Econômicas - Dívida Ativa - Multas e Juros de Mora da Dívida Ativa	440,00		
1.2.2.0.99.1.5.00.00 : 0100.000 - Outras Contribuições Econômicas - Multas	550,00		
1.2.2.0.99.1.6.00.00 : 0100.000 - Outras Contribuições Econômicas - Juros de Mora	495,00		
1.2.2.0.99.1.7.00.00 : 0100.000 - Outras Contribuições Econômicas - Dívida Ativa - Multas da Dívida Ativa	462,00		
1.2.2.0.99.1.8.00.00 : 0100.000 - Outras Contribuições Econômicas - Juros de Mora da Dívida Ativa	473,00		
1.2.4.0.00.0.0.00.00 - CONTRIBUIÇÃO PARA O CUSTEIO DO SERVIÇO DE ILUMINAÇÃO PÚBLICA		163.807,19	
1.2.4.0.00.0.0.00.00 - CONTRIBUIÇÃO PARA O CUSTEIO DO SERVIÇO DE ILUMINAÇÃO PÚBLICA	163.807,19		
1.2.4.0.00.1.1.00.00 : 0100.000 - Contribuição para o Custeio do Serviço de Iluminação Pública - Principal	161.456,49		
1.2.4.0.00.1.2.00.00 : 0100.000 - Contribuição para o Custeio do Serviço de Iluminação Pública - Multas e Juros de Mora	550,00		
1.2.4.0.00.1.3.00.00 : 0100.000 - Contribuição para o Custeio do Serviço de Iluminação Pública - Dívida Ativa	440,00		
1.2.4.0.00.1.4.00.00 : 0100.000 - Contribuição para o Custeio do Serviço de Iluminação Pública - Dívida Ativa - Multas e Juros de Mora da Dívida Ativa	352,00		
1.2.4.0.00.1.5.00.00 : 0100.000 - Contribuição para o Custeio do Serviço de Iluminação Pública - Multas	259,60		
1.2.4.0.00.1.6.00.00 : 0100.000 - Contribuição para o Custeio do Serviço de Iluminação Pública - Juros de Mora	352,00		
1.2.4.0.00.1.7.00.00 : 0100.000 - Contribuição para o Custeio do Serviço de Iluminação Pública - Dívida Ativa - Multas da Dívida Ativa	137,50		
1.2.4.0.00.1.8.00.00 : 0100.000 - Contribuição para o Custeio do Serviço de Iluminação Pública - Juros de Mora da Dívida Ativa	259,60		
1.3.0.0.00.0.0.00.00 -			287.179,68
1.3.1.0.00.0.0.00.00 - EXPLORAÇÃO DO PATRIMÔNIO IMOBILIÁRIO DO ESTADO		36.866,50	
1.3.1.0.00.0.0.00.00 - EXPLORAÇÃO DO PATRIMÔNIO IMOBILIÁRIO DO ESTADO	36.866,50		

[2903003:99999:GovNet by Link3 Versão:20211201] Sistema de Informação do MUNICÍPIO DE BARRA DO MENDES

Pag: 4 / 10

Prefeitura Municipal de Barra do Mendes



ESTADO DA BAHIA
MUNICÍPIO DE BARRA DO MENDES
Anexo 2 da Lei 4.320/64

LOA 2022

RECEITA - RESUMO GERAL

Conta	Desdobramento	Fonte	Categoria Economica
1.3.1.0.01.1.1.00.00 : 0100.000 - Aluguéis e Arrendamentos - Principal	13.420,00		
1.3.1.0.01.1.2.00.00 : 0100.000 - Aluguéis e Arrendamentos - Multas e Juros de Mora	2.640,00		
1.3.1.0.01.1.3.00.00 : 0100.000 - Aluguéis e Arrendamentos - Dívida Ativa	2.530,00		
1.3.1.0.01.1.5.00.00 : 0100.000 - Aluguéis e Arrendamentos - Multas	2.552,00		
1.3.1.0.01.1.6.00.00 : 0100.000 - Aluguéis e Arrendamentos - Juros de Mora	2.337,50		
1.3.1.0.01.1.8.00.00 : 0100.000 - Aluguéis e Arrendamentos - Juros de Mora da Dívida Ativa	2.407,90		
1.3.1.0.02.1.1.00.00 : 0100.000 - Concessão, Permissão, Autorização ou Cessão do Direito de Uso de Bens Imóveis Públicos - Principal	1.650,00		
1.3.1.0.02.1.2.00.00 : 0100.000 - Concessão, Permissão, Autorização ou Cessão do Direito de Uso de Bens Imóveis Públicos - Multas e Juros de Mora	1.540,00		
1.3.1.0.02.1.3.00.00 : 0100.000 - Concessão, Permissão, Autorização ou Cessão do Direito de Uso de Bens Imóveis Públicos - Dívida Ativa	1.430,00		
1.3.1.0.02.1.4.00.00 : 0100.000 - Concessão, Permissão, Autorização ou Cessão do Direito de Uso de Bens Imóveis Públicos - Dívida Ativa - Multas e Juros	1.320,00		
1.3.1.0.02.1.5.00.00 : 0100.000 - Concessão, Permissão, Autorização ou Cessão do Direito de Uso de Bens Imóveis Públicos - Multas	1.210,00		
1.3.1.0.02.1.6.00.00 : 0100.000 - Concessão, Permissão, Autorização ou Cessão do Direito de Uso de Bens Imóveis Públicos - Juros de Mora	1.273,80		
1.3.1.0.02.1.7.00.00 : 0100.000 - Concessão, Permissão, Autorização ou Cessão do Direito de Uso de Bens Imóveis Públicos - Dívida Ativa - Multas da	1.259,50		
1.3.1.0.02.1.8.00.00 : 0100.000 - Concessão, Permissão, Autorização ou Cessão do Direito de Uso de Bens Imóveis Públicos - Juros de Mora da Dívida	1.295,80		
1.3.2.0.00.0.0.00.00 - VALORES MOBILIÁRIOS		191.290,00	
1.3.2.1.00.0.0.00.00 - JUROS E CORREÇÕES MONETÁRIAS	174.790,00		
1.3.2.1.00.1.1.01.01 : 0100.000 - Remuneração de Depósitos de Recursos Vinculados - Royalties - Principal	14.300,00		
1.3.2.1.00.1.1.01.01 : 0101.001 - Remuneração de Depósitos de Recursos Vinculados - Royalties - Principal	5.500,00		
1.3.2.1.00.1.1.01.01 : 0102.002 - Remuneração de Depósitos de Recursos Vinculados - Royalties - Principal	3.300,00		
1.3.2.1.00.1.1.01.01 : 0114.014 - Remuneração de Depósitos de Recursos Vinculados - Royalties - Principal	15.400,00		
1.3.2.1.00.1.1.01.01 : 0115.015 - Remuneração de Depósitos de Recursos Vinculados - Royalties - Principal	11.000,00		
1.3.2.1.00.1.1.01.01 : 0116.016 - Remuneração de Depósitos de Recursos Vinculados - Royalties - Principal	1.870,00		
1.3.2.1.00.1.1.01.01 : 0118.018 - Remuneração de Depósitos de Recursos Vinculados - Royalties - Principal	44.000,00		
1.3.2.1.00.1.1.01.01 : 0119.019 - Remuneração de Depósitos de Recursos Vinculados - Royalties - Principal	13.200,00		
1.3.2.1.00.1.1.01.01 : 0122.022 - Remuneração de Depósitos de Recursos Vinculados - Royalties - Principal	11.000,00		
1.3.2.1.00.1.1.01.01 : 0123.023 - Remuneração de Depósitos de Recursos Vinculados - Royalties - Principal	13.200,00		
1.3.2.1.00.1.1.01.01 : 0124.024 - Remuneração de Depósitos de Recursos Vinculados - Royalties - Principal	14.850,00		
1.3.2.1.00.1.1.01.01 : 0129.029 - Remuneração de Depósitos de Recursos Vinculados - Royalties - Principal	4.400,00		
1.3.2.1.00.1.1.01.01 : 0142.042 - Remuneração de Depósitos de Recursos Vinculados - Royalties - Principal	2.750,00		
1.3.2.1.00.1.1.01.01 : 0192.092 - Remuneração de Depósitos de Recursos Vinculados - Royalties - Principal	3.520,00		
1.3.2.1.00.2.1.00.00 : 0100.000 - Remuneração de Depósitos Especiais - Principal	16.500,00		
1.3.2.9.00.0.0.00.00 - OUTROS VALORES MOBILIÁRIOS	16.500,00		
1.3.2.9.00.1.1.00.00 : 0100.000 - Outros Valores Mobiliários - Principal	16.500,00		
1.3.4.0.00.0.0.00.00 - EXPLORAÇÃO DE RECURSOS NATURAIS		16.500,00	
1.3.4.9.00.0.0.00.00 - EXPLORAÇÃO DE OUTROS RECURSOS NATURAIS	16.500,00		
1.3.4.9.01.1.1.00.00 : 0100.000 - Compensações Ambientais - Principal	16.500,00		
1.3.9.0.00.0.0.00.00 - DEMAIS RECEITAS PATRIMONIAIS		42.523,18	

Prefeitura Municipal de Barra do Mendes



ESTADO DA BAHIA
MUNICÍPIO DE BARRA DO MENDES
Anexo 2 da Lei 4.320/64

LOA 2022

RECEITA - RESUMO GERAL

Conta	Desdobramento	Fonte	Categoria Economica
1.3.9.0.00.0.0.00.00 - DEMAIS RECEITAS PATRIMONIAIS	42.523,18		
1.3.9.0.00.1.1.00.00 : 0100.000 - Demais Receitas Patrimoniais - Principal	14.236,68		
1.3.9.0.00.1.1.00.00 : 0102.002 - Demais Receitas Patrimoniais - Principal	19.800,00		
1.3.9.0.00.1.2.00.00 : 0100.000 - Demais Receitas Patrimoniais - Multas e Juros de Mora	1.100,00		
1.3.9.0.00.1.3.00.00 : 0100.000 - Demais Receitas Patrimoniais - Dívida Ativa	1.320,00		
1.3.9.0.00.1.4.00.00 : 0100.000 - Demais Receitas Patrimoniais - Dívida Ativa - Multas e Juros de Mora da Dívida Ativa	1.232,00		
1.3.9.0.00.1.5.00.00 : 0100.000 - Demais Receitas Patrimoniais - Multas	1.210,00		
1.3.9.0.00.1.6.00.00 : 0100.000 - Demais Receitas Patrimoniais - Juros de Mora	1.237,50		
1.3.9.0.00.1.7.00.00 : 0100.000 - Demais Receitas Patrimoniais - Dívida Ativa - Multas da Dívida Ativa	1.188,00		
1.3.9.0.00.1.8.00.00 : 0100.000 - Demais Receitas Patrimoniais - Juros de Mora da Dívida Ativa	1.199,00		
1.6.0.0.00.0.0.00.00 -			1.016.416,28
1.6.1.0.00.0.0.00.00 - SERVIÇOS ADMINISTRATIVOS E COMERCIAIS GERAIS		252.378,28	
1.6.1.0.00.0.0.00.00 - SERVIÇOS ADMINISTRATIVOS E COMERCIAIS GERAIS	252.378,28		
1.6.1.0.02.1.1.00.00 : 0100.000 - Inscrição em Concursos e Processos Seletivos - Principal	209.000,00		
1.6.1.0.02.1.2.00.00 : 0100.000 - Inscrição em Concursos e Processos Seletivos - Multas e Juros de Mora	23.100,00		
1.6.1.0.02.1.3.00.00 : 0100.000 - Inscrição em Concursos e Processos Seletivos - Dívida Ativa	10.450,00		
1.6.1.0.02.1.4.00.00 : 0100.000 - Inscrição em Concursos e Processos Seletivos - Dívida Ativa - Multas e Juros de Mora da Dívida Ativa	1.237,17		
1.6.1.0.02.1.5.00.00 : 0100.000 - Inscrição em Concursos e Processos Seletivos - Multas	330,00		
1.6.1.0.03.1.1.00.00 : 0100.000 - Serviços de Registro, Certificação e Fiscalização - Principal	5.408,69		
1.6.1.0.04.1.1.00.00 : 0100.000 - Serviços de Informação e Tecnologia - Principal	2.852,42		
1.6.2.0.00.0.0.00.00 - SERVIÇOS E ATIVIDADES REFERENTES À NAVEGAÇÃO E AO TRANSPORTE		96.800,00	
1.6.2.0.00.0.0.00.00 - SERVIÇOS E ATIVIDADES REFERENTES À NAVEGAÇÃO E AO TRANSPORTE	96.800,00		
1.6.2.0.02.1.1.00.00 : 0100.000 - Serviços de Transporte - Principal	12.100,00		
1.6.2.0.02.1.2.00.00 : 0100.000 - Serviços de Transporte - Multas e Juros de Mora	12.100,00		
1.6.2.0.02.1.3.00.00 : 0100.000 - Serviços de Transporte - Dívida Ativa	12.100,00		
1.6.2.0.02.1.4.00.00 : 0100.000 - Serviços de Transporte - Dívida Ativa - Multas e Juros de Mora da Dívida Ativa	12.100,00		
1.6.2.0.02.1.5.00.00 : 0100.000 - Serviços de Transporte - Multas	12.100,00		
1.6.2.0.02.1.6.00.00 : 0100.000 - Serviços de Transporte - Juros de Mora	12.100,00		
1.6.2.0.02.1.7.00.00 : 0100.000 - Serviços de Transporte - Dívida Ativa - Multas da Dívida Ativa	12.100,00		
1.6.2.0.02.1.8.00.00 : 0100.000 - Serviços de Transporte - Juros de Mora da Dívida Ativa	12.100,00		
1.6.3.0.00.0.0.00.00 - SERVIÇOS E ATIVIDADES REFERENTES À SAÚDE		602.800,00	
1.6.3.0.00.0.0.00.00 - SERVIÇOS E ATIVIDADES REFERENTES À SAÚDE	5.500,00		
1.6.3.0.01.1.1.00.00 : 0114.014 - Serviços de Atendimento à Saúde - Principal	5.500,00		
1.6.3.8.00.0.0.00.00 - SERVIÇOS E ATIVIDADES REFERENTES À SAÚDE - ESPECÍFICO PARA ESTADOS/DF/MUNICÍPIOS	597.300,00		
1.6.3.8.01.1.1.00.00 : 0114.014 - Serviços Hospitalares - Principal	467.500,00		
1.6.3.8.01.3.1.00.00 : 0114.014 - Serviços Radiológicos e Laboratoriais - Principal	44.000,00		

Prefeitura Municipal de Barra do Mendes



ESTADO DA BAHIA
MUNICÍPIO DE BARRA DO MENDES
Anexo 2 da Lei 4.320/64

LOA 2022

RECEITA - RESUMO GERAL

Conta	Desdobramento	Fonte	Categoria Economica
1.6.3.8.01.4.1.00.00 : 0114.014 - Serviços Ambulatoriais - Principal	44.000,00		
1.6.3.8.01.9.1.00.00 : 0114.014 - Outros Serviços de Saúde - Principal	41.800,00		
1.6.9.0.00.0.0.00.00 - OUTROS SERVIÇOS		64.438,00	
1.6.9.0.00.0.0.00.00 - OUTROS SERVIÇOS	64.438,00		
1.6.9.0.99.1.1.00.00 : 0100.000 - Outros Serviços - Principal	38.500,00		
1.6.9.0.99.1.2.00.00 : 0100.000 - Outros Serviços - Multas e Juros de Mora	13.200,00		
1.6.9.0.99.1.3.00.00 : 0100.000 - Outros Serviços - Dívida Ativa	2.750,00		
1.6.9.0.99.1.4.00.00 : 0100.000 - Outros Serviços - Dívida Ativa - Multas e Juros de Mora da Dívida Ativa	2.530,00		
1.6.9.0.99.1.5.00.00 : 0100.000 - Outros Serviços - Multas	2.420,00		
1.6.9.0.99.1.6.00.00 : 0100.000 - Outros Serviços - Juros de Mora	2.365,00		
1.6.9.0.99.1.7.00.00 : 0100.000 - Outros Serviços - Dívida Ativa - Multas da Dívida Ativa	220,00		
1.6.9.0.99.1.8.00.00 : 0100.000 - Outros Serviços - Juros de Mora da Dívida Ativa	2.453,00		
1.7.0.0.00.0.0.00.00 -			41.915.408,16
1.7.1.0.00.0.0.00.00 - TRANSFERÊNCIAS DA UNIÃO E DE SUAS ENTIDADES		27.660.711,22	
1.7.1.8.00.0.0.00.00 - TRANSFERÊNCIAS DA UNIÃO - ESPECÍFICA E/M	27.660.711,22		
1.7.1.8.01.2.1.00.00 : 0100.000 - Cota-Parte do Fundo de Participação dos Municípios - Cota Mensal - Principal	17.342.524,61		
1.7.1.8.01.3.1.00.00 : 0100.000 - Cota-Parte do Fundo de Participação dos Municípios - 1% Cota entregue no mês de dezembro - Principal	572.000,00		
1.7.1.8.01.4.1.00.00 : 0100.000 - Cota-Parte do Fundo de Participação dos Municípios - 1% Cota entregue no mês de julho - Principal	329.725,00		
1.7.1.8.01.5.1.00.00 : 0100.000 - Cota-Parte do Imposto Sobre a Propriedade Territorial Rural - Principal	17.240,42		
1.7.1.8.02.2.1.00.00 : 0142.042 - Cota-parte da Compensação Financeira de Recursos Minerais - CFEM - Principal	6.594,50		
1.7.1.8.02.5.1.00.00 : 0142.042 - Cota-parte Royalties pela Participação Especial - Lei nº 9.478/97, artigo 50 - Principal	55.000,00		
1.7.1.8.02.6.1.00.00 : 0100.000 - Cota-Parte do Fundo Especial do Petróleo - FEP - Principal	0,00		
1.7.1.8.02.6.1.00.00 : 0142.042 - Cota-Parte do Fundo Especial do Petróleo - FEP - Principal	244.263,80		
1.7.1.8.03.1.1.00.00 : 0114.014 - Transferência de Recursos do SUS - Atenção Primária - Principal	1.958.000,00		
1.7.1.8.03.3.1.00.00 : 0114.014 - Transferência de Recursos do SUS - Vigilância em Saúde - Principal	440.000,00		
1.7.1.8.03.4.1.00.00 : 0114.014 - Transferência de Recursos do SUS - Assistência Farmacêutica - Principal	33.000,00		
1.7.1.8.03.9.1.00.00 : 0114.014 - Transferência de Recursos do SUS - Outros Programas Financiados por Transferências Fundo a Fundo - Principal	55.000,00		
1.7.1.8.04.2.1.00.00 : 0114.014 - Transferências de Recursos do Sistema Único de Saúde - SUS destinados à Atenção Especializada - Principal	77.000,00		
1.7.1.8.04.3.1.00.00 : 0114.014 - Transferências de Recursos do Sistema Único de Saúde - SUS destinados à Vigilância em Saúde - Principal	341.000,00		
1.7.1.8.05.1.1.00.00 : 0104.004 - Transferências do Salário-Educação - Principal	497.197,80		
1.7.1.8.05.2.1.00.00 : 0115.015 - Transferências Diretas do FNDE referentes ao Programa Dinheiro Direto na Escola - PDDE - Principal	2.637,80		
1.7.1.8.05.3.1.00.00 : 0115.015 - Transferências Diretas do FNDE referentes ao Programa Nacional de Alimentação Escolar - PNAE - Principal	418.915,01		
1.7.1.8.05.4.1.00.00 : 0115.015 - Transferências Diretas do FNDE referentes ao Programa Nacional de Apoio ao Transporte do Escolar - PNATE - Principal	219.704,76		
1.7.1.8.05.9.1.00.00 : 0115.015 - Outras Transferências Diretas do Fundo Nacional de Desenvolvimento da Educação - FNDE - Principal	5.275,60		
1.7.1.8.06.1.1.00.00 : 0100.000 - Transferência Financeira do ICMS - Desoneração - L.C. Nº 87/96 - Principal	16.618,14		
1.7.1.8.09.1.1.00.00 : 0118.018 - Transferências de Recursos da Complementação da União ao Fundo de Manutenção e Desenvolvimento da Educação	2.374.020,00		
1.7.1.8.10.1.1.00.00 : 0123.023 - Transferências de Convênios da União para o Sistema Único de Saúde - SUS - Principal	198.000,00		

Prefeitura Municipal de Barra do Mendes



ESTADO DA BAHIA
MUNICÍPIO DE BARRA DO MENDES
Anexo 2 da Lei 4.320/64

LOA 2022

RECEITA - RESUMO GERAL

Conta	Desdobramento	Fonte	Categoria Economica
1.7.1.8.10.2.1.00.00 : 0122.022 - Transferências de Convênios da União Destinadas a Programas de Educação - Principal	242.000,00		
1.7.1.8.10.3.1.00.00 : 0124.024 - Transferências de Convênios da União Destinadas a Programas de Assistência Social - Principal	22.000,00		
1.7.1.8.10.4.1.00.00 : 0124.024 - Transferências de Convênios da União Destinadas a Programas de Combate à Fome - Principal	152.017,91		
1.7.1.8.10.5.1.00.00 : 0123.023 - Transferências de Convênios da União Destinadas a Programas de Saneamento Básico - Principal	66.000,00		
1.7.1.8.10.5.1.00.00 : 0124.024 - Transferências de Convênios da União Destinadas a Programas de Saneamento Básico - Principal	275.000,00		
1.7.1.8.10.9.1.00.00 : 0123.023 - Outras Transferências de Convênios da União - Principal	209.000,00		
1.7.1.8.10.9.1.00.00 : 0124.024 - Outras Transferências de Convênios da União - Principal	487.324,87		
1.7.1.8.12.1.1.00.00 : 0129.029 - Transferências de Recursos do Fundo Nacional de Assistência Social – FNAS - Principal	825.000,00		
1.7.1.8.13.1.1.00.00 : 0195.095 - Transferências Decorrentes de Decisão Judicial (precatórios) Relativas ao Fundo de Manutenção e Desenvolvimento do	178.651,00		
1.7.2.0.00.0.0.00.00 - TRANSFERÊNCIAS DOS ESTADOS E DO DISTRITO FEDERAL E DE SUAS ENTIDADES		4.583.802,74	
1.7.2.8.00.0.0.00.00 - TRANSFERÊNCIAS DOS ESTADOS - ESPECÍFICA EM	4.583.802,74		
1.7.2.8.01.1.1.00.00 : 0100.000 - Cota-Parte do ICMS - Principal	3.081.020,23		
1.7.2.8.01.2.1.00.00 : 0100.000 - Cota-Parte do IPVA - Principal	226.850,80		
1.7.2.8.01.3.1.00.00 : 0100.000 - Cota-Parte do IPI - Municípios - Principal	77.405,68		
1.7.2.8.01.4.1.00.00 : 0116.016 - Cota-Parte da Contribuição de Intervenção no Domínio Econômico - Principal	93.905,68		
1.7.2.8.01.5.1.00.00 : 0100.000 - Outras Participações na Receita dos Estados - Principal	46.161,50		
1.7.2.8.03.1.1.00.00 : 0114.014 - Transferência de Recursos do Estado para Programas de Saúde – Repasse Fundo a Fundo - Principal	88.000,00		
1.7.2.8.03.1.1.00.00 : 0123.023 - Transferência de Recursos do Estado para Programas de Saúde – Repasse Fundo a Fundo - Principal	132.000,00		
1.7.2.8.10.1.1.00.00 : 0123.023 - Transferências de Convênio dos Estados para o Sistema Único de Saúde – SUS - Principal	99.000,00		
1.7.2.8.10.2.1.00.00 : 0122.022 - Transferências de Convênio dos Estados Destinadas a Programas de Educação - Principal	556.891,85		
1.7.2.8.10.9.1.00.00 : 0123.023 - Outras Transferências de Convênio dos Estados - Principal	33.000,00		
1.7.2.8.10.9.1.00.00 : 0124.024 - Outras Transferências de Convênio dos Estados - Principal	110.000,00		
1.7.2.8.99.1.1.00.00 : 0100.000 - Outras Transferências dos Estados - Principal	39.567,00		
1.7.5.0.00.0.0.00.00 - TRANSFERÊNCIAS DE OUTRAS INSTITUIÇÕES PÚBLICAS		9.670.894,20	
1.7.5.8.00.0.0.00.00 - TRANSFERÊNCIAS DE OUTRAS INSTITUIÇÕES PÚBLICAS - ESPECÍFICA EM	9.670.894,20		
1.7.5.8.01.1.1.00.00 : 0118.018 - Transferências de Recursos do Fundo de Manutenção e Desenvolvimento da Educação Básica e de Valorização dos	9.670.894,20		
1.9.0.0.00.0.0.00.00 -			115.667,53
1.9.1.0.00.0.0.00.00 - MULTAS ADMINISTRATIVAS, CONTRATUAIS E JUDICIAIS		37.017,53	
1.9.1.0.00.0.0.00.00 - MULTAS ADMINISTRATIVAS, CONTRATUAIS E JUDICIAIS	37.017,53		
1.9.1.0.07.1.1.01.00 : 0100.000 - Multas Aplicadas pelos Tribunais de Contas - Principal - TCM/BA	11.000,00		
1.9.1.0.07.1.2.01.00 : 0100.000 - Multas Aplicadas pelos Tribunais de Contas - Multas e Juros de Mora - TCM/BA	11.000,00		
1.9.1.0.07.1.3.01.00 : 0100.000 - Multas Aplicadas pelos Tribunais de Contas - Dívida Ativa - TCM/BA	2.919,73		
1.9.1.0.07.1.4.01.00 : 0100.000 - Multas Aplicadas pelos Tribunais de Contas - Dívida Ativa - Multas e Juros de Mora da Dívida Ativa - TCM/BA	2.200,00		
1.9.1.0.07.1.5.01.00 : 0100.000 - Multas Aplicadas pelos Tribunais de Contas - Multas - TCM/BA	5.500,00		
1.9.1.0.07.1.6.01.00 : 0100.000 - Multas Aplicadas pelos Tribunais de Contas - Juros de Mora - TCM/BA	2.200,00		
1.9.1.0.09.1.1.00.00 : 0100.000 - Multas e Juros Previstos em Contratos - Principal	550,00		
1.9.1.0.09.1.2.00.00 : 0100.000 - Multas e Juros Previstos em Contratos - Multas e Juros de Mora	440,00		

Prefeitura Municipal de Barra do Mendes



ESTADO DA BAHIA
MUNICÍPIO DE BARRA DO MENDES
Anexo 2 da Lei 4.320/64

LOA 2022

RECEITA - RESUMO GERAL

Conta	Desdobramento	Fonte	Categoria Economica
1.9.1.0.09.1.3.00.00 : 0100.000 - Multas e Juros Previstos em Contratos - Dívida Ativa	330,00		
1.9.1.0.09.1.4.00.00 : 0100.000 - Multas e Juros Previstos em Contratos - Dívida Ativa - Multas e Juros de Mora da Dívida Ativa	165,00		
1.9.1.0.09.1.5.00.00 : 0100.000 - Multas e Juros Previstos em Contratos - Multas	220,00		
1.9.1.0.09.1.6.00.00 : 0100.000 - Multas e Juros Previstos em Contratos - Juros de Mora	159,50		
1.9.1.0.09.1.7.00.00 : 0100.000 - Multas e Juros Previstos em Contratos - Dívida Ativa - Multas da Dívida Ativa	137,50		
1.9.1.0.09.1.8.00.00 : 0100.000 - Multas e Juros Previstos em Contratos - Juros de Mora da Dívida Ativa	195,80		
1.9.2.0.00.0.0.00.00 - INDENIZAÇÕES, RESTITUIÇÕES E RESSARCIMENTOS		73.150,00	
1.9.2.1.00.0.0.00.00 - INDENIZAÇÕES	20.350,00		
1.9.2.1.01.1.1.00.00 : 0100.000 - Indenizações por Danos Causados ao Patrimônio Público - Principal	5.500,00		
1.9.2.1.01.1.2.00.00 : 0100.000 - Indenizações por Danos Causados ao Patrimônio Público - Multas e Juros de Mora	2.750,00		
1.9.2.1.01.1.3.00.00 : 0100.000 - Indenizações por Danos Causados ao Patrimônio Público - Dívida Ativa	2.200,00		
1.9.2.1.01.1.4.00.00 : 0100.000 - Indenizações por Danos Causados ao Patrimônio Público - Dívida Ativa - Multas e Juros de Mora da Dívida Ativa	1.650,00		
1.9.2.1.01.1.6.00.00 : 0100.000 - Indenizações por Danos Causados ao Patrimônio Público - Juros de Mora	2.750,00		
1.9.2.1.01.1.7.00.00 : 0100.000 - Indenizações por Danos Causados ao Patrimônio Público - Dívida Ativa - Multas da Dívida Ativa	5.500,00		
1.9.2.2.00.0.0.00.00 - RESTITUIÇÕES	52.800,00		
1.9.2.2.99.1.1.01.00 : 0100.000 - Outras Restituições - Principal - Restituições Determinadas pelo TCM/BA	38.500,00		
1.9.2.2.99.1.1.01.00 : 0114.014 - Outras Restituições - Principal - Restituições Determinadas pelo TCM/BA	0,00		
1.9.2.2.99.1.2.01.00 : 0100.000 - Outras Restituições - Multas e Juros de Mora - Restituições Determinadas pelo TCM/BA	11.000,00		
1.9.2.2.99.1.3.01.00 : 0100.000 - Outras Restituições - Dívida Ativa - Restituições Determinadas pelo TCM/BA	3.300,00		
1.9.9.0.00.0.0.00.00 - DEMAIS RECEITAS CORRENTES		5.500,00	
1.9.9.0.00.0.0.00.00 - DEMAIS RECEITAS CORRENTES	5.500,00		
1.9.9.0.99.1.1.00.00 : 0100.000 - Outras Receitas - Primárias - Principal	1.100,00		
1.9.9.0.99.1.2.00.00 : 0100.000 - Outras Receitas - Primárias - Multas e Juros de Mora	550,00		
1.9.9.0.99.1.3.00.00 : 0100.000 - Outras Receitas - Primárias - Dívida Ativa	550,00		
1.9.9.0.99.1.4.00.00 : 0100.000 - Outras Receitas - Primárias - Dívida Ativa - Multas e Juros de Mora da Dívida Ativa	550,00		
1.9.9.0.99.1.5.00.00 : 0100.000 - Outras Receitas - Primárias - Multas	220,00		
1.9.9.0.99.1.6.00.00 : 0100.000 - Outras Receitas - Primárias - Juros de Mora	220,00		
1.9.9.0.99.2.1.00.00 : 0100.000 - Outras Receitas - Financeiras - Principal	550,00		
1.9.9.0.99.2.2.00.00 : 0100.000 - Outras Receitas - Financeiras - Multas e Juros de Mora	550,00		
1.9.9.0.99.2.3.00.00 : 0100.000 - Outras Receitas - Financeiras - Dívida Ativa	550,00		
1.9.9.0.99.2.4.00.00 : 0100.000 - Outras Receitas - Financeiras - Dívida Ativa - Multas e Juros de Mora da Dívida Ativa	220,00		
1.9.9.0.99.2.5.00.00 : 0100.000 - Outras Receitas - Financeiras - Multas	220,00		
1.9.9.0.99.2.6.00.00 : 0100.000 - Outras Receitas - Financeiras - Juros de Mora	220,00		
2.0.0.0.00.0.0.00.00 - RECEITA DE CAPITAL			2.428.654,83
2.1.0.0.00.0.0.00.00 -			217.618,50
2.1.1.0.00.0.0.00.00 - OPERAÇÕES DE CRÉDITO - MERCADO INTERNO		217.618,50	

[2903003:99999:GovNet by Link3 Versão:20211201] Sistema de Informação do MUNICÍPIO DE BARRA DO MENDES

Pag: 9 / 10

Prefeitura Municipal de Barra do Mendes



ESTADO DA BAHIA
MUNICÍPIO DE BARRA DO MENDES
Anexo 2 da Lei 4.320/64

LOA 2022

RECEITA - RESUMO GERAL

Conta	Desdobramento	Fonte	Categoria Economica
2.1.1.9.00.0.0.00.00 - OUTRAS OPERAÇÕES DE CRÉDITO - MERCADO INTERNO	217.618,50		
2.1.1.9.00.1.1.00.00 : 0190.090 - Outras Operações de Crédito - Mercado Interno - Principal	217.618,50		
2.2.0.0.00.0.0.00.00 -			65.945,00
2.2.1.0.00.0.0.00.00 - ALIENAÇÃO DE BENS MÓVEIS		39.567,00	
2.2.1.3.00.0.0.00.00 - ALIENAÇÃO DE BENS MÓVEIS E SEMOVENTES	39.567,00		
2.2.1.3.00.1.1.00.00 : 0192.092 - Alienação de Bens Móveis e Semoventes - Principal	39.567,00		
2.2.2.0.00.0.0.00.00 - ALIENAÇÃO DE BENS IMÓVEIS		26.378,00	
2.2.2.0.00.0.0.00.00 - ALIENAÇÃO DE BENS IMÓVEIS	26.378,00		
2.2.2.0.00.1.1.00.00 : 0192.092 - Alienação de Bens Imóveis - Principal	26.378,00		
2.4.0.0.00.0.0.00.00 -			2.145.091,33
2.4.1.0.00.0.0.00.00 - TRANSFERÊNCIAS DA UNIÃO E DE SUAS ENTIDADES		1.925.091,33	
2.4.1.8.00.0.0.00.00 - TRANSFERÊNCIAS DA UNIÃO	1.925.091,33		
2.4.1.8.05.1.1.00.00 : 0122.022 - Prog. de Apoio ao Transp. Escolar para Educação Básica - CAMINHO DA ESCOLA - Principal	119.900,00		
2.4.1.8.10.2.1.00.00 : 0122.022 - Transferências de Convênio da União destinadas a Programas de Educação - Principal	330.000,00		
2.4.1.8.10.5.1.00.00 : 0124.024 - Transferências de Convênios da União destinadas a Programas de Saneamento Básico - Principal	110.000,00		
2.4.1.8.10.6.1.00.00 : 0124.024 - Transferências de Convênios da União destinadas a Programas de Meio Ambiente - Principal	110.000,00		
2.4.1.8.10.7.1.00.00 : 0124.024 - Transferências de Convênios da União destinadas a Programas de Infraestrutura em Transporte - Principal	110.000,00		
2.4.1.8.10.9.1.00.00 : 0124.024 - Outras Transferências de Convênios da União - Principal	1.090.191,33		
2.4.1.8.12.1.1.00.00 : 0129.029 - Transferências de Recursos do Fundo Nacional de Assistência Social - FNAS - Principal	55.000,00		
2.4.2.0.00.0.0.00.00 - TRANSFERÊNCIAS DOS ESTADOS E DO DISTRITO FEDERAL E DE SUAS ENTIDADES		220.000,00	
2.4.2.0.00.0.0.00.00 - TRANSFERÊNCIAS DOS ESTADOS E DO DISTRITO FEDERAL E DE SUAS ENTIDADES	55.000,00		
2.4.2.0.00.1.1.00.00 : 0124.024 - Transferências dos Estados e do Distrito Federal e de suas Entidades - Principal	55.000,00		
2.4.2.8.00.0.0.00.00 - TRANSFERÊNCIAS DOS ESTADOS, DISTRITO FEDERAL, E DE SUAS ENTIDADES	165.000,00		
2.4.2.8.10.1.1.00.00 : 0123.023 - Transferências de Convênios dos Estados para o Sistema Único de Saúde - SUS - Principal	55.000,00		
2.4.2.8.10.2.1.00.00 : 0122.022 - Transferências de Convênios dos Estados destinadas a Programas de Educação - Principal	55.000,00		
2.4.2.8.10.9.1.00.00 : 0124.024 - Outras Transferências de Convênio dos Estados - Principal	55.000,00		
Total da Receita:			47.936.981,78

Prefeitura Municipal de Barra do Mendes



ESTADO DA BAHIA
MUNICÍPIO DE BARRA DO MENDES
Anexo 6 da Lei 4.320/64

LOA 2022

Conta	PROGRAMA DE TRABALHO		
	Atividade + Operacao Especial	Projeto	Total
Poder: 0 - PODER LEGISLATIVO			
Orgão: 01000 - CÂMARA MUNICIPAL			
UO: 01101 - CÂMARA MUNICIPAL			
Função: 01 - LEGISLATIVA			
SubFunção: 031 - AÇÃO LEGISLATIVA			
Programa: 0001 - CÂMARA EM QUALQUER LUGAR			
1001 - IMPLANTAÇÃO DE SISTEMA DE TRANSMISSÃO DAS SESSÕES E ATIVIDADES DA CÂMARA DE VEREADORES		22.000,00	22.000,00
Total do Programa:	0,00	22.000,00	22.000,00
Programa: 0581 - REVITALIZAÇÃO DA CASA DO POVO			
1002 - REFORMA E AMPLIAÇÃO DAS INSTALAÇÕES DA CÂMARA		90.000,00	90.000,00
Total do Programa:	0,00	90.000,00	90.000,00
Programa: 0582 - LEGISLATIVO EM AÇÃO			
2001 - ADMINISTRAÇÃO DE RECURSOS HUMANOS	1.179.200,00		1.179.200,00
2002 - MANUTENÇÃO E FUNCIONAMENTO DA CÂMARA	498.800,00		498.800,00
Total do Programa:	1.678.000,00	0,00	1.678.000,00
Total da Sub Funcao:	1.678.000,00	112.000,00	1.790.000,00
Total da Funcao:	1.678.000,00	112.000,00	1.790.000,00
Total da Unidade Orçamentária:	1.678.000,00	112.000,00	1.790.000,00
Total do Orgao:	1.678.000,00	112.000,00	1.790.000,00

Prefeitura Municipal de Barra do Mendes



ESTADO DA BAHIA
MUNICÍPIO DE BARRA DO MENDES
Anexo 6 da Lei 4.320/64

LOA 2022

Conta	PROGRAMA DE TRABALHO		
	Atividade + Operacao Especial	Projeto	Total
Poder: 2 - PODER EXECUTIVO			
Orgão: 02000 - GABINETE DO PREFEITO			
UO: 02201 - GABINETE DO PREFEITO			
Função: 04 - ADMINISTRAÇÃO			
SubFunção: 062 - DEFESA DO INTERESSE PUBLICO NO PROCESSO JUDICIARIO			
Programa: 0016 - AMPLIAÇÃO E ATUALIZAÇÃO DA LEGISLAÇÃO MUNICIPAL			
2005 - MANUTENÇÃO DA PROCURADORIA DO MUNICIPIO	157.000,00		157.000,00
Total do Programa:	157.000,00	0,00	157.000,00
Total da Sub Funcao:	157.000,00	0,00	157.000,00
SubFunção: 122 - ADMINISTRACAO GERAL			
Programa: 0009 - PLANO MUNICIPAL DE SEGURANÇA COLETIVA			
1004 - MANUTENÇÃO DO PLANO DE SEGURANÇA COLETIVA		23.000,00	23.000,00
Total do Programa:	0,00	23.000,00	23.000,00
Programa: 0011 - PLANEJAMENTO GOVERNAMENTAL			
2138 - GESTÃO DOS SERVIÇOS TÉCNICOS E ADMINISTRATIVOS DO GABINETE	197.960,00		197.960,00
Total do Programa:	197.960,00	0,00	197.960,00
Programa: 0012 - GESTÃO POLITICO ADMINISTRATIVA			
2004 - ADMINISTRAÇÃO DE PESSOAL E ENCARGOS	480.200,00		480.200,00
2008 - IMPLANTAÇÃO E MANUTENÇÃO DA OUVIDORIA MUNICIPAL	44.200,00		44.200,00
Total do Programa:	524.400,00	0,00	524.400,00
Programa: 0015 - OPERAÇÕES DE CONTROLE INTERNO			
2003 - GESTÃO E MANUTENÇÃO DO CONTROLE INTERNO	123.796,00		123.796,00
Total do Programa:	123.796,00	0,00	123.796,00
Total da Sub Funcao:	846.156,00	23.000,00	869.156,00
Total da Funcao:	1.003.156,00	23.000,00	1.026.156,00
Função: 24 - COMUNICAÇÕES			
SubFunção: 131 - COMUNICACAO SOCIAL			

Prefeitura Municipal de Barra do Mendes



ESTADO DA BAHIA
MUNICÍPIO DE BARRA DO MENDES
Anexo 6 da Lei 4.320/64

LOA 2022

PROGRAMA DE TRABALHO

Conta	Atividade + Operacao Especial	Projeto	Total
Programa: 0014 - COMUNICAÇÃO OFICIAL			
2006 - GESTÃO DO DEPARTAMENTO DE COMUNICAÇÃO	47.000,00		47.000,00
2007 - PROMOÇÃO E DIVULGAÇÃO DA AÇÃO GOVERNAMENTAL	15.300,00		15.300,00
2009 - PRODUÇÃO E VEICULAÇÃO DE NOTÍCIAS E INFORMAÇÕES DO GOVERNO	20.000,00		20.000,00
Total do Programa:	82.300,00	0,00	82.300,00
Total da Sub Funcao:	82.300,00	0,00	82.300,00
Total da Funcao:	82.300,00	0,00	82.300,00
Total da Unidade Orçamentária:	1.085.456,00	23.000,00	1.108.456,00
Total do Orgao:	1.085.456,00	23.000,00	1.108.456,00

Prefeitura Municipal de Barra do Mendes



ESTADO DA BAHIA
MUNICÍPIO DE BARRA DO MENDES
Anexo 6 da Lei 4.320/64

LOA 2022

PROGRAMA DE TRABALHO			
Conta	Atividade + Operacao Especial	Projeto	Total
Orgão: 03000 - SECRETARIA MUNICIPAL DE CULTURA			
UO: 03301 - SECRETARIA MUNICIPAL DE CULTURA			
Função: 13 - CULTURA			
SubFunção: 392 - DIFUSAO CULTURAL			
Programa: 0024 - PROMOÇÃO DE EVENTOS CULTURAIS			
2024 - APOIO E VALORIZAÇÃO DE ARTISTAS E GRUPOS CULTURAIS	19.000,00		19.000,00
2030 - CRIAÇÃO DE ESPAÇO CULTURAL EM FEIRAS E PRAÇAS	11.700,00		11.700,00
2032 - REALIZAÇÃO DE FEIRAS CULTURAIS E ARTESANATO	21.100,00		21.100,00
2033 - CRIAÇÃO DE NUCLEOS DE CULTURA POPULAR	6.568,00		6.568,00
2034 - APOIO AS ASSOCIAÇÕES E ENTIDADES P/ O DESENV. DA CULTURA	14.876,00		14.876,00
2035 - REALIZAÇÃO DE EVENTOS, ARTE E CULTURA	12.074,00		12.074,00
Total do Programa:	85.318,00	0,00	85.318,00
Programa: 0056 - ARTE E CULTURA BARRAMENDENSE			
2025 - MANUTENÇÃO DO ARQUIVO PUBLICO MUNICIPAL	12.500,00		12.500,00
2027 - MANUTENÇÃO DE BIBLIOTECA E CENTRO CUTURAL	14.500,00		14.500,00
2028 - IMPLANTAÇÃO E MANUTENÇÃO DO MUSEU HISTORICO MUNICIPAL	30.000,00		30.000,00
2029 - GESTÃO DOS SERVIÇOS TÉCNICOS E ADMINISTRATIVO DA SECRETARIA	110.000,00		110.000,00
2031 - ADMINISTRAÇÃO DE PESSOAL E ENCARGOS SOCIAIS	153.500,00		153.500,00
2038 - PROMOÇÃO DE EVENTOS CULTURAIS	72.000,00		72.000,00
2039 - MANUTENÇÃO E CONSERVAÇÃO DOS ESPAÇOS CULTURAIS	16.000,00		16.000,00
2040 - APOIO A ENTIDADES CULTURAIS	17.000,00		17.000,00
2041 - FILARMÔNICA 08 DE DEZEMBRO DE BARRA DO MENDES	18.000,00		18.000,00
1007 - CONSTRUÇPAO E INSTALAÇÃO DO CENTRO CULTURAL		103.000,00	103.000,00
1008 - CONSTRUÇÃO E INSTALAÇÃO BIBLIOTECAS		31.754,00	31.754,00
1009 - CONSTRUÇÃO E MANUTENÇÃO DA CASA DA CULTURA		10.800,00	10.800,00
Total do Programa:	443.500,00	145.554,00	589.054,00
Total da Sub Funcao:	528.818,00	145.554,00	674.372,00
SubFunção: 813 - LAZER			
Programa: 0024 - PROMOÇÃO DE EVENTOS CULTURAIS			
2026 - REALIZAÇÃO DE FESTAS POPULARES, FESTIVAL DE MÚSICA E MÚSICA INSTRUMENTAL	148.000,00		148.000,00
Total do Programa:	148.000,00	0,00	148.000,00
Total da Sub Funcao:	148.000,00	0,00	148.000,00

Prefeitura Municipal de Barra do Mendes



ESTADO DA BAHIA
MUNICÍPIO DE BARRA DO MENDES
 Anexo 6 da Lei 4.320/64

LOA 2022

PROGRAMA DE TRABALHO

Conta	Atividade + Operacao Especial	Projeto	Total
Total da Funcao:	676.818,00	145.554,00	822.372,00
Total da Unidade Orçamentária:	676.818,00	145.554,00	822.372,00
Total do Orgao:	676.818,00	145.554,00	822.372,00

Prefeitura Municipal de Barra do Mendes



ESTADO DA BAHIA
MUNICÍPIO DE BARRA DO MENDES
Anexo 6 da Lei 4.320/64

LOA 2022

Conta	PROGRAMA DE TRABALHO		
	Atividade + Operacao Especial	Projeto	Total
<p>Orgão: 04000 - SECRETARIA MUNICIPAL DE FINANÇAS</p> <p>UO: 04401 - SECRETARIA MUNICIPAL DE FINANÇAS</p> <p>Função: 04 - ADMINISTRAÇÃO</p> <p>SubFunção: 121 - PLANEJAMENTO E ORÇAMENTO</p> <p>Programa: 0011 - PLANEJAMENTO GOVERNAMENTAL</p>			
2141 - GESTÃO DO DEPARTAMENTO DE CONTABILIDADE	601.500,00		601.500,00
Total do Programa:	601.500,00	0,00	601.500,00
<p>Programa: 0590 - CIDADE QUE ARRECADA, CIDADE QUE CRESCE</p>			
2046 - INTEGRAÇÃO TRIBUTÁRIA	23.000,00		23.000,00
2047 - MODERNIZAÇÃO DA ADMINISTRAÇÃO FAZENDÁRIA	21.000,00		21.000,00
Total do Programa:	44.000,00	0,00	44.000,00
Total da Sub Funcao:	645.500,00	0,00	645.500,00
<p>SubFunção: 123 - ADMINISTRACAO FINANCEIRA</p> <p>Programa: 0011 - PLANEJAMENTO GOVERNAMENTAL</p>			
2142 - GESTÃO DO DEPARTAMENTO DE TRIBUTAÇÃO E ARRECADAÇÃO	109.000,00		109.000,00
Total do Programa:	109.000,00	0,00	109.000,00
<p>Programa: 0012 - GESTÃO POLITICO ADMINISTRATIVA</p>			
2014 - ADMINISTRAÇÃO DE PESSOAL E ENCARGOS	310.000,00		310.000,00
Total do Programa:	310.000,00	0,00	310.000,00
<p>Programa: 0013 - ORGANIZAÇÃO E MODERNIZAÇÃO ADMINISTRATIVA</p>			
2016 - GESTÃO DOS SERVIÇOS TÉCNICOS E ADMINISTRATIVOS DA SECRETARIA	238.000,00		238.000,00
Total do Programa:	238.000,00	0,00	238.000,00
Total da Sub Funcao:	657.000,00	0,00	657.000,00
Total da Funcao:	1.302.500,00	0,00	1.302.500,00
<p>Função: 28 - ENCARGOS ESPECIAIS</p> <p>SubFunção: 122 - ADMINISTRACAO GERAL</p> <p>Programa: 0012 - GESTÃO POLITICO ADMINISTRATIVA</p>			
2015 - FORMAÇÃO DO PATRIMONIO DO SERVIDOR PÚBLICO - PASEP	130.300,00		130.300,00

Prefeitura Municipal de Barra do Mendes



ESTADO DA BAHIA
MUNICÍPIO DE BARRA DO MENDES
Anexo 6 da Lei 4.320/64

LOA 2022

Conta	PROGRAMA DE TRABALHO		
	Atividade + Operacao Especial	Projeto	Total
	Total do Programa:	130.300,00	0,00
	Total da Sub Funcao:	130.300,00	0,00
SubFunção: 843 - SERVICO DA DIVIDA INTERNA			
Programa: 0135 - DÍVIDA INTERNA			
2042 - ENCARGOS GERAIS DA DÍVIDA PÚBLICA	34.000,00		34.000,00
1010 - CUMPRIMENTO DE SENTENÇAS JUDICIAIS		39.000,00	39.000,00
1011 - AMORTIZAÇÃO DA DÍVIDA CONTRATADA - INSS		900.000,00	900.000,00
1012 - AMORTIZAÇÃO DA DÍVIDA CONTRATADA - PASEP		6.000,00	6.000,00
1013 - AMORTIZAÇÃO DA DÍVIDA CONTRATADA - COELBA		13.000,00	13.000,00
1014 - AMORTIZAÇÃO DA DÍVIDA CONTRATADA - EMBASA		83.000,00	83.000,00
1015 - AMORTIZAÇÃO DE OUTRAS DIVIDAS CONSOLIDADAS		5.000,00	5.000,00
	Total do Programa:	34.000,00	1.046.000,00
	Total da Sub Funcao:	34.000,00	1.080.000,00
	Total da Funcao:	164.300,00	1.210.300,00
	Total da Unidade Orçamentária:	1.466.800,00	1.046.000,00
	Total do Orgao:	1.466.800,00	2.512.800,00

Prefeitura Municipal de Barra do Mendes



ESTADO DA BAHIA
MUNICÍPIO DE BARRA DO MENDES
Anexo 6 da Lei 4.320/64

LOA 2022

Conta	PROGRAMA DE TRABALHO		
	Atividade - Operacao Especial	Projeto	Total
Orgão: 05000 - SECRETARIA MUNICIPAL DE AGRICULTURA			
UO: 05501 - SECRETARIA MUNICIPAL DE AGRICULTURA			
Função: 20 - AGRICULTURA			
SubFunção: 605 - ABASTECIMENTO			
Programa: 0006 - PROGRAMA DE APOIO A AGRICULTURA E PECUÁRIA			
2049 - GESTÃO DOS SERVIÇOS TÉCNICOS E ADMINISTRATIVOS DA SECRETARIA	111.000,00		111.000,00
1019 - CONSTRUÇÃO DE CASAS DE FARINHA COMUNITÁRIA		27.000,00	27.000,00
Total do Programa:	111.000,00	27.000,00	138.000,00
Programa: 0113 - DESENVOLVIMENTO RURAL INTEGRADO SUSTENTÁVEL			
2050 - MELHORAMENTO DE CASAS DE FARINHA COMUNITÁRIA	32.000,00		32.000,00
Total do Programa:	32.000,00	0,00	32.000,00
Total da Sub Funcao:	143.000,00	27.000,00	170.000,00
SubFunção: 606 - EXTENSAO RURAL			
Programa: 0006 - PROGRAMA DE APOIO A AGRICULTURA E PECUÁRIA			
2048 - ASSISTENCIA AO PEQUENO PRODUTOR RURAL	45.000,00		45.000,00
2051 - ADMINISTRAÇÃO DE PESSOAL E ENCARGOS SOCIAIS	158.000,00		158.000,00
2052 - ASSISTENCIA TÉCNICA E EXTENSAO RURAL	12.000,00		12.000,00
2053 - APOIO A PROGRAMAS E PROJETOS VOLTADOS PARA AGRICULTURA FAMILIAR	21.000,00		21.000,00
2056 - CAPACITAÇÃO DE PRODUTORES RURAIS	10.000,00		10.000,00
2057 - ABERTURA E MANUTENÇÃO DOS ACESSOS À PROPRIEDADES RURAIS	14.000,00		14.000,00
2058 - APOIO E MANUTENÇÃO DO TROCA-TROCA DE SEMENTES E MUDAS	12.000,00		12.000,00
2059 - APOIO AOS AVICULTORES, SUINOCULTORES E PRODUTORES DE LEITE	17.000,00		17.000,00
2060 - DISTRIBUIÇÃO DE MUDAS FRUTIFERAS	14.000,00		14.000,00
1023 - APOIO AO INCREMENTO DA ATIVIDADE RURAL		9.000,00	9.000,00
1024 - APOIO NO PLANTIO DE MUDAS FRUTÍFERAS		10.000,00	10.000,00
1025 - APOIO A IMPLEMENTAÇÃO E MODERNIZ. DE ESTRUTURAS E INFRAESTRUTURA EM EMPREEND. RURAIS		24.000,00	24.000,00
1026 - AQUISIÇÃO DE TRATORES E IMPLEMENTOS AGRÍCOLAS		20.000,00	20.000,00
Total do Programa:	303.000,00	63.000,00	366.000,00
Programa: 0055 - PROGRAMA DE INFRA-ESTRUT. RURAL			
1016 - DESAPROPRIÇÃO DE IMÓVEIS		13.000,00	13.000,00
1017 - CONSTRUÇÃO E INSTALAÇÃO DE MATADOUROS		23.193,00	23.193,00

Prefeitura Municipal de Barra do Mendes



ESTADO DA BAHIA
MUNICÍPIO DE BARRA DO MENDES
Anexo 6 da Lei 4.320/64

LOA 2022

Conta	PROGRAMA DE TRABALHO		
	Atividade + Operacao Especial	Projeto	Total
	0,00	36.193,00	36.193,00
Total do Programa:			
Programa: 0114 - FORTALECIMENTO DA INFRA ESTRUT. HIDRICA DO MUNICIPIO			
2054 - MANUTENÇÃO DO PROGRAMA DE APOIO E COMBATE A SECA	19.600,00		19.600,00
Total do Programa:	19.600,00	0,00	19.600,00
Total da Sub Funcao:	322.600,00	99.193,00	421.793,00
SubFunção: 607 - IRRIGACAO			
Programa: 0006 - PROGRAMA DE APOIO A AGRICULTURA E PECUÁRIA			
1018 - ABERTURA E INSTALAÇÃO DE POÇOS TUBULARES		19.000,00	19.000,00
Total do Programa:	0,00	19.000,00	19.000,00
Programa: 0114 - FORTALECIMENTO DA INFRA ESTRUT. HIDRICA DO MUNICIPIO			
1020 - CONSTRUÇÃO DE BARRAGENS		20.000,00	20.000,00
Total do Programa:	0,00	20.000,00	20.000,00
Total da Sub Funcao:	0,00	39.000,00	39.000,00
Total da Funcao:	465.600,00	165.193,00	630.793,00
Total da Unidade Orçamentária:	465.600,00	165.193,00	630.793,00
Total do Orgao:	465.600,00	165.193,00	630.793,00

Prefeitura Municipal de Barra do Mendes



ESTADO DA BAHIA
MUNICÍPIO DE BARRA DO MENDES
Anexo 6 da Lei 4.320/64

LOA 2022

PROGRAMA DE TRABALHO			
Conta	Atividade + Operacao Especial	Projeto	Total
Orgão: 06000 - SECRETARIA MUNICIPAL DE EDUCAÇÃO			
UO: 06601 - FUNDO MUNICIPAL DE EDUCAÇÃO - FME			
Função: 12 - EDUCAÇÃO			
SubFunção: 306 - ALIMENTACAO E NUTRICAO			
Programa: 0004 - MERENDA ESCOLAR EM FRENTE			
2067 - DISPONIBILIZAÇÃO DE ALIMENTAÇÃO PARA AS ESCOLAS DE ENSINO FUNDAMENTAL	507.500,00		507.500,00
2077 - DISPONIBILIZAÇÃO DE ALIMENTAÇÃO ESCOLAR PARA AS CRECHES	65.000,00		65.000,00
2078 - DISPONIBILIZAÇÃO DE ALIMENTAÇÃO ESCOLAR PARA AS PRÉ-ESCOLAR	45.000,00		45.000,00
Total do Programa:	617.500,00	0,00	617.500,00
Total da Sub Funcao:	617.500,00	0,00	617.500,00
SubFunção: 361 - ENSINO FUNDAMENTAL			
Programa: 0002 - CRIANÇA NA ESCOLA - EDUCAÇÃO PRIORIDADE PERMANENTE			
2065 - GESTÃO DO FUNDEB - 70%	9.733.415,08		9.733.415,08
2076 - GESTÃO DO FUNDEF/PRECATÓRIOS	165.000,00		165.000,00
Total do Programa:	9.898.415,08	0,00	9.898.415,08
Programa: 0023 - ORGANIZAÇÃO E MODERNIZAÇÃO DA EDUCAÇÃO			
2072 - GESTÃO DOS SERVIÇOS TÉCNICOS E ADMINISTRATIVOS DA SECRETARIA	1.406.200,00		1.406.200,00
1027 - DESAPROPRIAÇÃO DE IMÓVEIS		12.000,00	12.000,00
1028 - AQUISIÇÃO DE MÓVEIS E EQUIPAMENTOS		46.500,00	46.500,00
Total do Programa:	1.406.200,00	58.500,00	1.464.700,00
Programa: 0038 - PLANO MUNICIPAL DE EDUCAÇÃO			
2074 - FORTALECIMENTO DO CONSELHO MUNICIPAL DE EDUCAÇÃO	25.000,00		25.000,00
Total do Programa:	25.000,00	0,00	25.000,00
Programa: 0144 - DESENVOLVIMENTO DO ENSINO FUNDAMENTAL			
2064 - GESTÃO DO FUNDEB - 30%	2.235.255,00		2.235.255,00
2070 - GESTÃO DAS ATIVIDADES DAS UNIDADES ESCOLARES	435.100,00		435.100,00
2071 - GESTÃO DO DEPARTAMENTO DO ENSINO FUNDAMENTAL - FNDE	356.896,00		356.896,00
1031 - CONSTRUÇÃO, AMPLIAÇÃO E REFORMA DE UNIDADES ESCOLARES		300.000,00	300.000,00
Total do Programa:	3.027.251,00	300.000,00	3.327.251,00
Programa: 0145 - ATENDIMENTO AO ESTUDANTE E TRANSPORTE ESCOLAR			

Prefeitura Municipal de Barra do Mendes



ESTADO DA BAHIA
MUNICÍPIO DE BARRA DO MENDES
Anexo 6 da Lei 4.320/64

LOA 2022

PROGRAMA DE TRABALHO			
Conta	Atividade + Operacao Especial	Projeto	Total
1032 - AQUISIÇÃO DE VEÍCULOS PARA PROGRAMA DO TRANSPORTE ESCOLAR		135.000,00	135.000,00
Total do Programa:	0,00	135.000,00	135.000,00
Programa: 0592 - SAUDE DO ESCOLAR			
2079 - REALIZAÇÃO DE EVENTOS E ATIVIDADES VOLTADAS A SAÚDE DO EDUCANDO	34.000,00		34.000,00
2080 - MANUTENÇÃO DAS ATIVIDADES VOLTADAS A SAÚDE DO EDUCANDO - ENSINO INFANTIL	22.000,00		22.000,00
2081 - APOIO AS ENTIDADES DE COMBATE A DROGA E VIOLÊNCIA	20.000,00		20.000,00
Total do Programa:	76.000,00	0,00	76.000,00
Programa: 0593 - TRANSPORTE ESCOLAR EM FRENTE			
2083 - DISPONIBILIZAÇÃO DE TRANSPORTE ESCOLAR PARA O ENSINO FUNDAMENTAL	1.550.000,00		1.550.000,00
Total do Programa:	1.550.000,00	0,00	1.550.000,00
Programa: 0594 - A UNIÃO FAZ A FORÇA			
2086 - IMPLANTAÇÃO E MANUTENÇÃO DE TERMOS DE COOPERAÇÃO COM INSTITUIÇÕES PRIVADAS	56.000,00		56.000,00
Total do Programa:	56.000,00	0,00	56.000,00
Programa: 0595 - PROGRAMA VIDA FELIZ			
2087 - MANUTENÇÃO DAS ATIVIDADES DE EDUCAÇÃO EXTRACURRICULAR	41.000,00		41.000,00
Total do Programa:	41.000,00	0,00	41.000,00
Total da Sub Funcao:	16.079.866,08	493.500,00	16.573.366,08
SubFunção: 362 - ENSINO MEDIO			
Programa: 0023 - ORGANIZAÇÃO E MODERNIZAÇÃO DA EDUCAÇÃO			
2086 - MANUTENÇÃO DAS ATIVIDADES DO ENSINO MÉDIO	49.800,00		49.800,00
Total do Programa:	49.800,00	0,00	49.800,00
Programa: 0593 - TRANSPORTE ESCOLAR EM FRENTE			
2084 - DISPONIBILIZAÇÃO DE TRANSPORTE ESCOLAR PARA O ENSINO MÉDIO	232.000,00		232.000,00
Total do Programa:	232.000,00	0,00	232.000,00
Total da Sub Funcao:	281.800,00	0,00	281.800,00
SubFunção: 364 - ENSINO SUPERIOR			
Programa: 0023 - ORGANIZAÇÃO E MODERNIZAÇÃO DA EDUCAÇÃO			
2075 - GESTÃO DAS ATIVIDADES DO ENSINO SUPERIOR	28.500,00		28.500,00
Total do Programa:	28.500,00	0,00	28.500,00

Prefeitura Municipal de Barra do Mendes



ESTADO DA BAHIA
MUNICÍPIO DE BARRA DO MENDES
Anexo 6 da Lei 4.320/64

LOA 2022

Conta	PROGRAMA DE TRABALHO		
	Atividade + Operacao Especial	Projeto	Total
Programa: 0593 - TRANSPORTE ESCOLAR EM FRENTE			
2085 - DISPONIBILIZAÇÃO DE TRANSPORTE ESCOLAR PARA O ENSINO SUPERIOR	32.000,00		32.000,00
Total do Programa:	32.000,00	0,00	32.000,00
Total da Sub Funcao:	60.500,00	0,00	60.500,00
SubFunção: 365 - EDUCACAO INFANTIL			
Programa: 0146 - DESENVOLVIMENTO DA EDUCAÇÃO INFANTIL			
2061 - CONSTRUÇÃO E MANUTENÇÃO DE CENTROS DE EDUCAÇÃO INFANTIL	66.027,80		66.027,80
2063 - GESTÃO DAS ATIVIDADES DE CRECHES MUNICIPAIS	167.500,00		167.500,00
2069 - MANUTENÇÃO DAS ATIVIDADES DO ENSINO INFANTIL	53.100,00		53.100,00
2073 - GESTÃO DAS ATIVIDADES DA EDUCAÇÃO INFANTIL	37.000,00		37.000,00
1029 - IMPLANTAÇÃO DE BRINQUEDOTECA EM CRECHES		6.220,00	6.220,00
1030 - CONSTRUÇÃO, AMPLIAÇÃO E REFORMA DE CRECHES		85.998,00	85.998,00
Total do Programa:	323.627,80	92.218,00	415.845,80
Programa: 0593 - TRANSPORTE ESCOLAR EM FRENTE			
2082 - DISPONIBILIZAÇÃO DE TRANSPORTE ESCOLAR PARA EDUCAÇÃO INFANTIL	57.000,00		57.000,00
Total do Programa:	57.000,00	0,00	57.000,00
Total da Sub Funcao:	380.627,80	92.218,00	472.845,80
SubFunção: 367 - EDUCACAO ESPECIAL			
Programa: 0037 - DESENVOLVIMENTO DA EDUCAÇÃO ESPECIAL			
2062 - AQUISIÇÃO DE EQUIPAMENTOS ESPECIALIZADOS - ENS. ESPECIAL	29.100,00		29.100,00
2068 - MANUT. DAS ATIVIDADES DO PROGRAMA DA EDUCAÇÃO ESPECIAL	31.000,00		31.000,00
Total do Programa:	60.100,00	0,00	60.100,00
Total da Sub Funcao:	60.100,00	0,00	60.100,00
SubFunção: 813 - LAZER			
Programa: 0029 - ESPORTE EM FRENTE É VIDA			
1054 - CONSTRUÇÃO, AMPLIAÇÃO E REFORMA DE QUADRAS POLIESPORTIVA		110.000,00	110.000,00
Total do Programa:	0,00	110.000,00	110.000,00
Total da Sub Funcao:	0,00	110.000,00	110.000,00
Total da Funcao:	17.480.393,88	695.718,00	18.176.111,88
Total da Unidade Orçamentária:	17.480.393,88	695.718,00	18.176.111,88

Prefeitura Municipal de Barra do Mendes



ESTADO DA BAHIA
MUNICÍPIO DE BARRA DO MENDES
 Anexo 6 da Lei 4.320/64

LOA 2022

PROGRAMA DE TRABALHO			
Conta	Atividade + Operacao Especial	Projeto	Total
Total do Orgao:			
	17.480.393,88	695.718,00	18.176.111,88

Prefeitura Municipal de Barra do Mendes



ESTADO DA BAHIA
MUNICÍPIO DE BARRA DO MENDES
Anexo 6 da Lei 4.320/64

LOA 2022

PROGRAMA DE TRABALHO

Conta	Atividade + Operacao Especial	Projeto	Total
Orgão: 07000 - SECRETARIA MUNICIPAL ASSISTENCIA SOCIAL			
UO: 07701 - FUNDO MUNICIPAL DE ASSISTÊNCIA SOCIAL			
Função: 08 - ASSISTÊNCIA SOCIAL			
SubFunção: 122 - ADMINISTRACAO GERAL			
Programa: 0017 - ASSISTENCIA SOCIAL GERAL			
2092 - GESTÃO DOS SERVIÇOS TÉCNICOS E ADMINISTRATIVOS	158.000,00		158.000,00
Total do Programa:	158.000,00	0,00	158.000,00
Total da Sub Funcao:	158.000,00	0,00	158.000,00
SubFunção: 241 - ASSISTENCIA AO IDOSO			
Programa: 0017 - ASSISTENCIA SOCIAL GERAL			
2104 - ATENDIMENTO INTGEGRAL INSTITUCIONAL AO IDOSO	27.000,00		27.000,00
Total do Programa:	27.000,00	0,00	27.000,00
Total da Sub Funcao:	27.000,00	0,00	27.000,00
SubFunção: 242 - ASSISTENCIA AO PORTADOR DE DEFICIENCIA			
Programa: 0119 - ATENÇÃO INTEGRAL A FAMILIA, AO IDOSO, A INFÂNCIA, ADOLESCENTE E JUVENTUDE			
2102 - ATENDIMENTO INSTITUCIONAL A PESSOA COM NECESSIDADES ESPECIAIS	28.368,00		28.368,00
Total do Programa:	28.368,00	0,00	28.368,00
Total da Sub Funcao:	28.368,00	0,00	28.368,00
SubFunção: 243 - ASSISTENCIA A CRIANCA E AO ADOLESCENTE			
Programa: 0118 - SERVIÇOS ESPECIFICO DE PROTEÇÃO SOCIAL BÁSICA			
2099 - MANUT. SERV. SOCIOEDUCATIVO PARA JOVENS DE 15 A 17 ANOS - PROJovem	22.073,00		22.073,00
Total do Programa:	22.073,00	0,00	22.073,00
Programa: 0119 - ATENÇÃO INTEGRAL A FAMILIA, AO IDOSO, A INFÂNCIA, ADOLESCENTE E JUVENTUDE			
2088 - ATENDIMENTO INTEGRAL INSTITUCIONAL A CRIANÇA/ADOLESCENTE	17.000,00		17.000,00
Total do Programa:	17.000,00	0,00	17.000,00
Total da Sub Funcao:	39.073,00	0,00	39.073,00
SubFunção: 244 - ASSISTENCIA COMUNITARIA			

Prefeitura Municipal de Barra do Mendes



ESTADO DA BAHIA
MUNICÍPIO DE BARRA DO MENDES
Anexo 6 da Lei 4.320/64

LOA 2022

Conta	PROGRAMA DE TRABALHO		
	Atividade + Operacao Especial	Projeto	Total
Programa: 0017 - ASSISTENCIA SOCIAL GERAL			
2091 - FUNDO MUNICIPAL DE ASSISTÊNCIA SOCIAL	40.100,00		40.100,00
2093 - MANUTENÇÃO E CONSERVAÇÃO DA COZINHA COMUNITÁRIA	93.300,00		93.300,00
2096 - GESTÃO DAS ATIVIDADES DO CRAS	126.200,00		126.200,00
2103 - ADMINISTRAÇÃO DE PESSOAL E ENCARGOS SOCIAIS	218.000,00		218.000,00
1033 - REEQUIPAMENTO DA COZINHA COMUNITÁRIA		10.000,00	10.000,00
1034 - CONSTRUÇÃO E INSTAL. DE INSTITUIÇÃO DE ASSISTÊNCIA		15.000,00	15.000,00
Total do Programa:	477.600,00	25.000,00	502.600,00
Programa: 0018 - ATIVIDADES DO CONSELHO TUTELAR			
2089 - MANUTENÇÃO DO CONSELHO TUTELAR	91.500,00		91.500,00
Total do Programa:	91.500,00	0,00	91.500,00
Programa: 0117 - PROGRAMA DE PROTEÇÃO SOCIAL BÁSICA AS FAMILIAS			
2097 - PROGRAMA DE CAPACITAÇÃO DAS FAMILIAS PRA GERAÇÃO DE EMPREGO E RENDA	19.796,00		19.796,00
Total do Programa:	19.796,00	0,00	19.796,00
Programa: 0118 - SERVIÇOS ESPECIFICO DE PROTEÇÃO SOCIAL BÁSICA			
2100 - MANUTENÇÃO DAS ATIVIDADES DO PROGRAMA IGD-SUAS	11.100,00		11.100,00
Total do Programa:	11.100,00	0,00	11.100,00
Programa: 0119 - ATENÇÃO INTEGRAL A FAMILIA, AO IDOSO, A INFÂNCIA, ADOLESCENTE E JUVENTUDE			
2101 - MANUTENÇÃO AS ATIVIDADES DO PROGRAMA - CREAS	19.533,00		19.533,00
Total do Programa:	19.533,00	0,00	19.533,00
Programa: 0540 - COMBATE AO COVID 19			
2136 - ENFRENTAMENTO DO COMBATE AO COVID 19 - SUAS	40.000,00		40.000,00
Total do Programa:	40.000,00	0,00	40.000,00
Total da Sub Funcao:	659.529,00	25.000,00	684.529,00
Total da Funcao:	911.970,00	25.000,00	936.970,00
Função: 14 - DIREITOS DA CIDADANIA			
SubFunção: 421 - CUSTODIA E REINTEGRACAO SOCIAL			
Programa: 0116 - PROGRAMA DE POLITICAS DE INCLUSÃO			
2094 - GESTÃO DO BOSLA FAMILIA	47.000,00		47.000,00
2095 - ASSISTÊNCIA PSICOSSOCIAL PARA MULHERES	10.791,00		10.791,00

Prefeitura Municipal de Barra do Mendes



ESTADO DA BAHIA
MUNICÍPIO DE BARRA DO MENDES
Anexo 6 da Lei 4.320/64

LOA 2022

Conta	PROGRAMA DE TRABALHO		
	Atividade + Operacao Especial	Projeto	Total
Total do Programa:	57.791,00	0,00	57.791,00
Programa: 0118 - SERVIÇOS ESPECIFICO DE PROTEÇÃO SOCIAL BÁSICA			
2090 - ASSISTENCIA E APOIO A COMUNIDADE DE BAIXA RENDA	39.500,00		39.500,00
Total do Programa:	39.500,00	0,00	39.500,00
Total da Sub Funcao:	97.291,00	0,00	97.291,00
SubFunção: 422 - DIREITOS INDIVIDUAIS, COLETIVOS E DIFUSOS			
Programa: 0117 - PROGRAMA DE PROTEÇÃO SOCIAL BÁSICA AS FAMILIAS			
2098 - MANUT. DOS SERV. PROTEÇÃO SOCIAL BÁSICA A FAMILIA - PAINF	12.150,00		12.150,00
Total do Programa:	12.150,00	0,00	12.150,00
Total da Sub Funcao:	12.150,00	0,00	12.150,00
Total da Funcao:	109.441,00	0,00	109.441,00
Função: 16 - HABITAÇÃO			
SubFunção: 482 - HABITACAO URBANA			
Programa: 0007 - MORAR MELHOR E HABITAÇÃO POPULARES			
2105 - MANUTENÇÃO DO PROGRAMA DE MELHORIA HABITACIONAIS - PMH	35.592,00		35.592,00
Total do Programa:	35.592,00	0,00	35.592,00
Total da Sub Funcao:	35.592,00	0,00	35.592,00
Total da Funcao:	35.592,00	0,00	35.592,00
Total da Unidade Orçamentária:	1.057.003,00	25.000,00	1.082.003,00
Total do Orgao:	1.057.003,00	25.000,00	1.082.003,00

Prefeitura Municipal de Barra do Mendes



ESTADO DA BAHIA
MUNICÍPIO DE BARRA DO MENDES
Anexo 6 da Lei 4.320/64

LOA 2022

PROGRAMA DE TRABALHO			
Conta	Atividade + Operacao Especial	Projeto	Total
Orgão: 08000 - SECRETARIA M. DE TRANSP, OBRAS E SERVICOS URBANOS			
UO: 08801 - SECRETARIA MUNICI. TRANSP, OBRAS E SERV. URBANO			
Função: 04 - ADMINISTRAÇÃO			
SubFunção: 122 - ADMINISTRACAO GERAL			
Programa: 0013 - ORGANIZAÇÃO E MODERNIZAÇÃO ADMINISTRATIVA			
2017 - GESTÃO DOS SERVIÇOS TÉCNICOS E ADMINISTRATIVOS DA SECRETARIA			
	393.000,00		393.000,00
Total do Programa:	393.000,00	0,00	393.000,00
Total da Sub Funcao:	393.000,00	0,00	393.000,00
Total da Funcao:	393.000,00	0,00	393.000,00
Função: 15 - URBANISMO			
SubFunção: 122 - ADMINISTRACAO GERAL			
Programa: 0013 - ORGANIZAÇÃO E MODERNIZAÇÃO ADMINISTRATIVA			
2018 - ADMINISTRAÇÃO DE PESSOAL E ENCARGOS SOCIAIS			
2019 - MANUTENÇÃO DO CONSORCIO PÚBLICO INTERMUNICIPAL			
	607.000,00		607.000,00
	40.000,00		40.000,00
Total do Programa:	647.000,00	0,00	647.000,00
Total da Sub Funcao:	647.000,00	0,00	647.000,00
SubFunção: 451 - INFRA-ESTRUTURA URBANA			
Programa: 0052 - PROGRAMA MUNIC. DE PAVIMENTAÇÃO E CONSERV. VIAS URBANAS			
1040 - PAVIMENTAÇÃO E MANUTENÇÃO DE RUAS E AVENIDAS			
		1.012.000,00	1.012.000,00
Total do Programa:	0,00	1.012.000,00	1.012.000,00
Total da Sub Funcao:	0,00	1.012.000,00	1.012.000,00
SubFunção: 452 - SERVICOS URBANOS			
Programa: 0025 - PRAÇAS, PARQUES E JARDINS			
1021 - CONSTRUÇÃO, AMPLIAÇÃO E MANUTENÇÃO DE PRAÇAS E JARDINS			
		182.000,00	182.000,00
Total do Programa:	0,00	182.000,00	182.000,00
Programa: 0026 - LIMPEZA E CONSERVAÇÃO DE VIAS E LOGRADOUROS PUBLICOS			
2107 - GESTÃO DO DEPARTAMENTO DE LIMPEZA PÚBLICA			
1042 - INSTALAÇÃO DE LIXEIRAS NA CIDADE E POVOADOS			
	1.000.000,00		1.000.000,00
		26.000,00	26.000,00
[2903003:99999:GovNet by Link3 Versão:20211201] Sistema de Informação do MUNICÍPIO DE BARRA DO MENDES			
			Pag: 17 / 31

Prefeitura Municipal de Barra do Mendes



ESTADO DA BAHIA
MUNICÍPIO DE BARRA DO MENDES
Anexo 6 da Lei 4.320/64

LOA 2022

Conta	PROGRAMA DE TRABALHO		
	Atividade + Operacao Especial	Projeto	Total
Programa: 0048 - PROGRAMA MUNIC. GESTÃO URBANA			
1035 - DESASPROPRIAÇÃO DE IMÓVEIS		18.000,00	18.000,00
Total do Programa:	1.000.000,00	26.000,00	1.026.000,00
Programa: 0053 - PROGRAMA MUNIC.DE SERVIÇOS FUNERÁRIOS			
2106 - MANUTENÇÃO DO CEMITÉRIO	70.000,00		70.000,00
Total do Programa:	70.000,00	0,00	70.000,00
Programa: 0121 - SERVIÇOS DE UTILIDADES PÚBLICA			
1037 - CONSTRUÇÃO, AMPLIAÇÃO E CONSERV. DE CEMITÉRIOS		39.000,00	39.000,00
1044 - CONSTRUÇÃO E INSTALAÇÃO DE CURRAL DE APREENSÃO DE ANIMAIS		31.000,00	31.000,00
Total do Programa:	0,00	70.000,00	70.000,00
Total da Sub Funcao:	1.070.000,00	296.000,00	1.366.000,00
SubFunção: 752 - ENERGIA ELETRICA			
Programa: 0123 - PROGRAMA DE ILUMINAÇÃO PÚBLICA			
2108 - GESTÃO DO DEPARTAMENTO DE ILUMINAÇÃO PÚBLICA	564.000,00		564.000,00
Total do Programa:	564.000,00	0,00	564.000,00
Total da Sub Funcao:	564.000,00	0,00	564.000,00
Total da Funcao:	2.281.000,00	1.308.000,00	3.589.000,00
Função: 16 - HABITAÇÃO			
SubFunção: 481 - HABITACAO RURAL			
Programa: 0007 - MORAR MELHOR E HABITAÇÃO POPULARES			
1045 - CONSTRUÇÃO DE CASAS POPULARES NA ZONA RURAL		61.000,00	61.000,00
Total do Programa:	0,00	61.000,00	61.000,00
Total da Sub Funcao:	0,00	61.000,00	61.000,00
SubFunção: 482 - HABITACAO URBANA			
Programa: 0007 - MORAR MELHOR E HABITAÇÃO POPULARES			
1036 - CONSTRUÇÃO DE CASAS POPULARES NA ZONA URBANA		47.000,00	47.000,00
Total do Programa:	0,00	47.000,00	47.000,00
Total da Sub Funcao:	0,00	47.000,00	47.000,00

Prefeitura Municipal de Barra do Mendes



ESTADO DA BAHIA
MUNICÍPIO DE BARRA DO MENDES
Anexo 6 da Lei 4.320/64

LOA 2022

Conta	PROGRAMA DE TRABALHO		
	Atividade + Operacao Especial	Projeto	Total
Total da Funcao:	0,00	108.000,00	108.000,00
Função: 17 - SANEAMENTO			
SubFunção: 511 - SANEAMENTO BASICO RURAL			
Programa: 0003 - SANEAMENTO BÁSICO E AGUA POTAVEL			
2109 - GESTÃO DO DEPARTAMENTO DE ABASTECIMENTO DE ÁGUA	80.000,00		80.000,00
1041 - CONSTRUÇÃO DE PEQUENAS BARRAGENS E AGUADAS PÚBLICAS		37.000,00	37.000,00
1046 - CONSTRUÇÃO DE REDE DE ABASTECIMENTO DE ÁGUA		22.000,00	22.000,00
Total do Programa:	80.000,00	59.000,00	139.000,00
Total da Sub Funcao:	80.000,00	59.000,00	139.000,00
SubFunção: 512 - SANEAMENTO BASICO URBANO			
Programa: 0050 - PROGRAMA MUNIC. DE INFRA-ESTRUT.URBANA			
1022 - OBRAS E SANEAMENTO BÁSICO - ESGOTAMENTO SANITÁRIO		58.000,00	58.000,00
Total do Programa:	0,00	58.000,00	58.000,00
Total da Sub Funcao:	0,00	58.000,00	58.000,00
Total da Funcao:	80.000,00	117.000,00	197.000,00
Função: 25 - ENERGIA			
SubFunção: 752 - ENERGIA ELETRICA			
Programa: 0008 - LUZ AO ALCANCE DE TODOS			
1039 - CONSTRUÇÃO DE REDES DE ILUMINAÇÃO PÚBLICA		36.000,00	36.000,00
Total do Programa:	0,00	36.000,00	36.000,00
Total da Sub Funcao:	0,00	36.000,00	36.000,00
Total da Funcao:	0,00	36.000,00	36.000,00
Função: 26 - TRANSPORTE			
SubFunção: 782 - TRANSPORTE RODOVIARIO			
Programa: 0033 - SISTEMA VIÁRIO MUNICIPAL			
2043 - OPERACIONALIZAÇÃO DAS ATIVIDADES DA CIDE	27.000,00		27.000,00
2044 - GESTÃO DO DEPARTAMENTO DE TRANSPORTE	843.000,00		843.000,00
2045 - OPERACIONALIZAÇÃO DAS ATIVIDADES DO FUNDO ESPECIAL - FEP	281.000,00		281.000,00
Total do Programa:	1.151.000,00	0,00	1.151.000,00

Prefeitura Municipal de Barra do Mendes



ESTADO DA BAHIA
MUNICÍPIO DE BARRA DO MENDES
 Anexo 6 da Lei 4.320/64

LOA 2022

PROGRAMA DE TRABALHO			
Conta	Atividade + Operacao Especial	Projeto	Total
Programa: 0054 - PROGRAMA MUNIC. DE CONSERVAÇÃO DE ESTRADAS VICINAIS			
1038 - CONSTRUÇÃO E MANUT. DE ESTRADAS VICINAIS		610.000,00	610.000,00
	Total do Programa:	0,00	610.000,00
Programa: 0058 - PATRIMÔNIO PÚBLICO			
1003 - CONSTRUÇÃO DE GALPÃO PARA OS VEÍCULOS E MÁQUINAS		89.000,00	89.000,00
	Total do Programa:	0,00	89.000,00
	Total da Sub Funcao:	1.151.000,00	699.000,00
	Total da Funcao:	1.151.000,00	699.000,00
	Total da Unidade Orçamentária:	3.905.000,00	2.268.000,00
	Total do Orgao:	3.905.000,00	2.268.000,00

Prefeitura Municipal de Barra do Mendes



ESTADO DA BAHIA
MUNICÍPIO DE BARRA DO MENDES
Anexo 6 da Lei 4.320/64

LOA 2022

Conta	PROGRAMA DE TRABALHO		
	Atividade + Operacao Especial	Projeto	Total
Orgão: 09000 - SECRETARIA MUNICIPAL DE GOVERNO			
UO: 09901 - SECRETARIA MUNICIPAL DE GOVERNO			
Função: 04 - ADMINISTRAÇÃO			
SubFunção: 122 - ADMINISTRACAO GERAL			
Programa: 0011 - PLANEJAMENTO GOVERNAMENTAL			
2140 - MANUTENÇÃO DE CONTROLE E ORGÃOS DE ASSESSORIA	19.500,00		19.500,00
Total do Programa:	19.500,00	0,00	19.500,00
Programa: 0013 - ORGANIZAÇÃO E MODERNIZAÇÃO ADMINISTRATIVA			
2020 - MANUTENÇÃO EM TECNOLOGIA DE INFORMAÇÃO	19.100,00		19.100,00
2021 - ADMINISTRAÇÃO DE PESSOAL E ENCARGOS SOCIAIS	162.600,00		162.600,00
2022 - MANUTENÇÃO DOS SERVIÇOS TÉCNICOS E ADMINISTRATIVOS	72.199,00		72.199,00
2023 - ACOMPANHAMENTO DAS AÇÕES DE GOVERNO	23.000,00		23.000,00
Total do Programa:	276.899,00	0,00	276.899,00
Total da Sub Funcao:	296.399,00	0,00	296.399,00
SubFunção: 126 - TECNOLOGIA DA INFORMACAO			
Programa: 0013 - ORGANIZAÇÃO E MODERNIZAÇÃO ADMINISTRATIVA			
1006 - AÇÕES DE MODERNIZ. TECNOLÓGICA DA ADMINISTRAÇÃO		9.418,90	9.418,90
Total do Programa:	0,00	9.418,90	9.418,90
Total da Sub Funcao:	0,00	9.418,90	9.418,90
Total da Funcao:	296.399,00	9.418,90	305.817,90
Total da Unidade Orçamentária:	296.399,00	9.418,90	305.817,90
Total do Orgao:	296.399,00	9.418,90	305.817,90

Prefeitura Municipal de Barra do Mendes



ESTADO DA BAHIA
MUNICÍPIO DE BARRA DO MENDES
 Anexo 6 da Lei 4.320/64

LOA 2022

	PROGRAMA DE TRABALHO		
Conta	Atividade + Operacao Especial	Projeto	Total
Orgão: 10000 - RESERVA DE CONTINGÊNCIA UO: 10999 - ADMINISTRAÇÃO DA RESERVA DE CONTINGÊNCIA Função: 99 - RESERVA DE CONTINGÊNCIA SubFunção: 999 - RESERVA DE CONTINGENCIA Programa: 0044 - RESERVA DE CONTINGÊNCIA 2111 - RESERVA DE CONTINGÊNCIA			
	1.360.000,00		1.360.000,00
	Total do Programa:	0,00	1.360.000,00
	Total da Sub Funcao:	0,00	1.360.000,00
	Total da Funcao:	0,00	1.360.000,00
	Total da Unidade Orçamentária:	0,00	1.360.000,00
	Total do Orgao:	0,00	1.360.000,00

Prefeitura Municipal de Barra do Mendes



ESTADO DA BAHIA
MUNICÍPIO DE BARRA DO MENDES
Anexo 6 da Lei 4.320/64

LOA 2022

PROGRAMA DE TRABALHO			
Conta	Atividade + Operacao Especial	Projeto	Total
Orgão: 11000 - SECRETARIA MUNICIPAL DE SAÚDE			
UO: 11702 - FUNDO MUNICIPAL DE SAUDE			
Função: 10 - SAÚDE			
SubFunção: 243 - ASSISTENCIA A CRIANCA E AO ADOLESCENTE			
Programa: 0046 - SAÚDE PARA TODOS - UMA CIDADE MAIS SAUDÁVEL			
2121 - MANUTENÇÃO DO PROGRAMA PRIMEIRA FINANCIA MELHOR	17.898,00		17.898,00
Total do Programa:	17.898,00	0,00	17.898,00
Total da Sub Funcao:	17.898,00	0,00	17.898,00
SubFunção: 301 - ATENCAO BASICA			
Programa: 0034 - PROGRAMA AGENTES COMUNITÁRIOS DE SAÚDE			
2112 - GESTÃO DO PROGRAMA DOS AGENTES COMUNITÁRIOS DE SAÚDE - PACS	541.000,00		541.000,00
Total do Programa:	541.000,00	0,00	541.000,00
Programa: 0039 - ATENÇÃO BÁSICA EM SAÚDE			
2115 - MANUTENÇÃO DAS UNIDADES BÁSICAS DE SAÚDE	249.000,00		249.000,00
2124 - CAPACITAÇÃO DOS CONSELHEIROS	10.500,00		10.500,00
2125 - MANUTENÇÃO DO CONSELHO MUNICIPAL DE SAÚDE	15.000,00		15.000,00
2137 - MANUTENÇÃO DA ESTRATÉGIA DE SAUDE BUCAL	93.000,00		93.000,00
1048 - CONSTRUÇÃO E AMPLIAÇÃO DE UNIDADE BÁSICA DE SAÚDE		94.398,00	94.398,00
1051 - AQUISIÇÃO DE VEICULOS E UNIDADES MÓVEIS DE SAUDE		132.000,00	132.000,00
Total do Programa:	367.500,00	226.398,00	593.898,00
Programa: 0041 - PROGRAMA DE SAÚDE BUCAL			
2122 - MANUTENÇÃO E REAPARELHAMENTO DA REDE DE APOIO A ATENÇÃO BÁSICA	98.000,00		98.000,00
Total do Programa:	98.000,00	0,00	98.000,00
Programa: 0046 - SAÚDE PARA TODOS - UMA CIDADE MAIS SAUDÁVEL			
2118 - GESTÃO DO PROGRAMA TRATAMENTO FORA DO DOMICILIO - TFD	135.100,00		135.100,00
2119 - GESTÃO DOS SERVIÇOS TÉCNICOS E ADMINISTRATIVOS DA SECRETARIA	1.891.000,00		1.891.000,00
2120 - IMPLANTAR PROGRAMA DE ATENÇÃO A SAÚDE DO ADOLESCENTE	10.500,00		10.500,00
2127 - GESTÃO DO PROGRAMA DE MELHORIA DO ACESSO E DA QUALIDADE - PMAQ	34.000,00		34.000,00
2130 - GESTÃO DO ATENDIMENTO MÓVEL E URGÊNCIAS - SAMU	70.000,00		70.000,00
2131 - MANUTENÇÃO DO CONSÓRCIO INTERFEDERATIVO DE SAÚDE - CUSTEIO ADMINISTRATIVO	10.000,00		10.000,00
2132 - MANUTENÇÃO DO CONSÓRCIO INTERFEDERATIVO DE SAÚDE - CUST. ADM. POLICLINICA	160.000,00		160.000,00

[2903003:99999:GovNet by Link3 Versão:20211201] Sistema de Informação do MUNICÍPIO DE BARRA DO MENDES

Pag: 23 / 31

Prefeitura Municipal de Barra do Mendes



ESTADO DA BAHIA
MUNICÍPIO DE BARRA DO MENDES
Anexo 6 da Lei 4.320/64

LOA 2022

Conta	PROGRAMA DE TRABALHO		
	Atividade + Operacao Especial	Projeto	Total
1047 - CONSTRUÇÃO DE ACADEMIA DA SAÚDE		16.995,00	16.995,00
1049 - AQUISIÇÃO DE EQUIPAMENTOS DA ACADEMIA DA SAUDE		10.000,00	10.000,00
1050 - CONSTRUÇÃO DE SANITÁRIOS E INSTALAÇÃO DE FOSSAS		35.000,00	35.000,00
Total do Programa:	2.310.600,00	61.995,00	2.372.595,00
Programa: 0067 - PROGRAMA SAÚDE DA FAMILIA			
2113 - GESTÃO DO PROGRAMA DE SAÚDE DA FAMÍLIA - PSF	1.297.500,00		1.297.500,00
Total do Programa:	1.297.500,00	0,00	1.297.500,00
Programa: 0108 - ASSISTENCIA FARMACÉUTICA			
2126 - GESTÃO DA FARMÁCIA BÁSICA MUNICIPAL	150.000,00		150.000,00
Total do Programa:	150.000,00	0,00	150.000,00
Programa: 0540 - COMBATE AO COVID 19			
2135 - REFORMA GERAL DE SALAS VERDE PARA O COMBATE AO COVID 19 NO HOSPITAL MUNICIPAL	49.500,00		49.500,00
Total do Programa:	49.500,00	0,00	49.500,00
Total da Sub Funcao:	4.814.100,00	288.393,00	5.102.493,00
SubFunção: 302 - ASSISTENCIA HOSPITALAR E AMBULATORIAL			
Programa: 0046 - SAÚDE PARA TODOS - UMA CIDADE MAIS SAUDÁVEL			
2114 - GESTÃO DO HOSPITAL MUNICIPAL	3.076.000,00		3.076.000,00
2128 - DESENVOLVIMENTO DAS AÇÕES DE SAUDE NA ESCOLA - PSE	44.500,00		44.500,00
2129 - MANUTENÇÃO E DESENVOLVIMENTO DAS AÇÕES DO CAPS	32.000,00		32.000,00
2133 - AMPLIAÇÃO E REFORMA GERAL DO HOSPITAL MUNICIPAL	1.613.000,00		1.613.000,00
Total do Programa:	4.765.500,00	0,00	4.765.500,00
Programa: 0047 - PROGRAMA DE ATENÇÃO ESPECIALIZADA			
2123 - AMPLIAÇÃO DO NUMERO DE PROCEDIMENTOS ESPECIALIZADOS	279.000,00		279.000,00
Total do Programa:	279.000,00	0,00	279.000,00
Total da Sub Funcao:	5.044.500,00	0,00	5.044.500,00
SubFunção: 304 - VIGILANCIA SANITARIA			
Programa: 0109 - VIGILANCIA A SAÚDE			
2116 - GESTÃO DA VIGILÂNCIA SANITÁRIA	124.900,00		124.900,00
Total do Programa:	124.900,00	0,00	124.900,00
Total da Sub Funcao:	124.900,00	0,00	124.900,00

Prefeitura Municipal de Barra do Mendes



ESTADO DA BAHIA
MUNICÍPIO DE BARRA DO MENDES
 Anexo 6 da Lei 4.320/64

LOA 2022

PROGRAMA DE TRABALHO			
Conta	Atividade + Operacao Especial	Projeto	Total
SubFunção: 305 - VIGILANCIA EPIDEMIOLOGICA			
Programa: 0046 - SAÚDE PARA TODOS - UMA CIDADE MAIS SAUDÁVEL			
2134 - ENFRENTAMENTO DA EMERGÊNCIA DE SAÚDE PÚBLICA DE IMPORTÂNCIA INTERN. DECORRENTE DO CORONAVÍRUS	60.500,00		60.500,00
	Total do Programa:	0,00	60.500,00
Programa: 0066 - PROGRAMA DA VIGILÂNCIA EPIDEMIOLÓGICA			
2117 - GESTÃO DA VIGILÂNCIA EPIDEMIOLÓGICA			253.650,00
	Total do Programa:	0,00	253.650,00
	Total da Sub Funcao:	0,00	314.150,00
	Total da Funcao:	288.393,00	10.603.941,00
	Total da Unidade Orçamentária:	288.393,00	10.603.941,00
	Total do Orgao:	288.393,00	10.603.941,00

Prefeitura Municipal de Barra do Mendes



ESTADO DA BAHIA
MUNICÍPIO DE BARRA DO MENDES
Anexo 6 da Lei 4.320/64

LOA 2022

Conta	PROGRAMA DE TRABALHO		
	Atividade + Operacao Especial	Projeto	Total
Orgão: 12000 - SECRETARIA MUNICIPAL DE ADMINISTRAÇÃO			
UO: 12302 - SECRETARIA MUNICIPAL DE ADMINISTRAÇÃO			
Função: 04 - ADMINISTRAÇÃO			
SubFunção: 122 - ADMINISTRACAO GERAL			
Programa: 0011 - PLANEJAMENTO GOVERNAMENTAL			
1052 - CONSTRUÇÃO, AMPLIAÇÃO E REFORMA DO PREDIO DA PREFEITURA		98.000,00	98.000,00
Total do Programa:	0,00	98.000,00	98.000,00
Programa: 0012 - GESTÃO POLITICO ADMINISTRATIVA			
2010 - CONTRIBUIÇÃO A ENTIDADES MUNICIPALISTAS	21.000,00		21.000,00
Total do Programa:	21.000,00	0,00	21.000,00
Programa: 0013 - ORGANIZAÇÃO E MODERNIZAÇÃO ADMINISTRATIVA			
2011 - ADMINISTRAÇÃO DE PESSOAL E ENCARGOS SOCIAIS	616.200,00		616.200,00
2012 - MODERNIZAÇÃO E DIGITALIZAÇÃO DO ARQUIVO MUNICIPAL	24.000,00		24.000,00
2013 - CRIAÇÃO E IMPORTACAO DA MODALIDADE REGISTRO DE PREÇOS	18.000,00		18.000,00
1005 - MANUTENÇÃO DO DEPARTAMENTO DE CONTROLE DE PATRIMÔNIO		33.000,00	33.000,00
Total do Programa:	658.200,00	33.000,00	691.200,00
Programa: 0045 - SERVIÇOS TÉCNICOS E ADMINISTRATIVOS			
2139 - GESTÃO DOS SERVIÇOS TÉCNICOS E ADMINISTRATIVOS DA SECRETARIA	654.000,00		654.000,00
Total do Programa:	654.000,00	0,00	654.000,00
Total da Sub Funcao:	1.333.200,00	131.000,00	1.464.200,00
Total da Funcao:	1.333.200,00	131.000,00	1.464.200,00
Total da Unidade Orçamentária:	1.333.200,00	131.000,00	1.464.200,00
Total do Orgao:	1.333.200,00	131.000,00	1.464.200,00

Prefeitura Municipal de Barra do Mendes



ESTADO DA BAHIA
MUNICÍPIO DE BARRA DO MENDES
Anexo 6 da Lei 4.320/64

LOA 2022

Conta	PROGRAMA DE TRABALHO		
	Atividade + Operacao Especial	Projeto	Total
Orgão: 14000 - SECRETARIA MUNICIPAL DE ESPORTE			
UO: 14602 - SECRETARIA MUNICIPAL DE ESPORTES			
Função: 27 - DESPORTO E LAZER			
SubFunção: 812 - DESPORTO COMUNITARIO			
Programa: 0029 - ESPORTE EM FRENTE É VIDA			
2150 - MANUTENÇÃO DO ESTADIO MUNICIPAL	89.000,00		89.000,00
2151 - ADMINISTRAÇÃO DE PESSOAL E ENCARGOS SOCIAIS	149.000,00		149.000,00
2152 - GESTÃO DO DEPARTAMENTO DE ESPORTE AMADOR	49.500,00		49.500,00
2153 - GESTÃO DOS SERVIÇOS TÉCNICOS E ADMINISTRATIVOS DA SECRETARIA	118.100,00		118.100,00
2154 - CONSTRUÇÃO E AMPLIAÇÃO E REFORMA DE ESTÁDIO DE FUTEBOL	27.500,00		27.500,00
2155 - CRIAÇÃO E MANUTENÇÃO DE ESCOLINHAS DE FUTEBOL	15.768,00		15.768,00
2156 - MANUTENÇÃO DE ATIVIDADES ESPORTIVAS	17.000,00		17.000,00
2157 - PROMOÇÃO DE COMPETIÇÕES ESPORTIVAS	19.000,00		19.000,00
2158 - APOIO AS ENTIDADES ESPORTIVAS	20.000,00		20.000,00
1055 - CONSTRUÇÃO E REFORMA DE QUADRAS POLIESPORTIVA		314.000,00	314.000,00
1056 - CONSTRUÇÃO E MANUTENÇÃO DE ACADEMIAS POPULARES		36.500,00	36.500,00
1057 - CRIAÇÃO DE NOVOS CAMPOS DE FUTEBOL NO MUNICIPIO		39.000,00	39.000,00
Total do Programa:	504.868,00	389.500,00	894.368,00
Total da Sub Funcao:	504.868,00	389.500,00	894.368,00
Total da Funcao:	504.868,00	389.500,00	894.368,00
Total da Unidade Orçamentária:	504.868,00	389.500,00	894.368,00
Total do Orgao:	504.868,00	389.500,00	894.368,00

Prefeitura Municipal de Barra do Mendes



ESTADO DA BAHIA
MUNICÍPIO DE BARRA DO MENDES
Anexo 6 da Lei 4.320/64

LOA 2022

Conta	PROGRAMA DE TRABALHO		
	Atividade + Operacao Especial	Projeto	Total
Orgão: 15000 - SECRETARIA MUNICIPAL DE TURISMO			
UO: 15303 - SECRETARIA MUNICIPAL DE TURISMO			
Função: 04 - ADMINISTRAÇÃO			
SubFunção: 695 - TURISMO			
Programa: 0057 - PROGRAMA DE APOIO AO TURISMO			
2036 - GESTÃO DOS SERVIÇOS TÉCNICOS ADMINISTRATIVOS DA SECRETARIA	69.500,00		69.500,00
2037 - ADMINISTRAÇÃO DE RECURSOS HUMANOS	138.000,00		138.000,00
Total do Programa:	207.500,00	0,00	207.500,00
Programa: 0125 - INDUÇÃO AO TURISMO			
2160 - IMPLANTAÇÃO DE SERVIÇOS DE INFORMAÇÕES AO TURISTA	18.000,00		18.000,00
2161 - ELABORAÇÃO E INSCRIÇÃO DO ROTEIRO TURISTICO DO MUNICÍPIO	24.900,00		24.900,00
2162 - IMPLEMENTAÇÃO DE PONTOS TURÍSTICOS	9.500,00		9.500,00
2163 - REALIZAÇÃO DE CURSOS DE CAPACITAÇÃO PARA PROFIS. LIGADOS AO TURISMO	16.300,00		16.300,00
2164 - CRIAÇÃO E IMPLANTAÇÃO DE CENTRO DE INFORMAÇÕES TURÍSTICAS	23.700,00		23.700,00
2165 - FORTALECIMENTO DO FLUXO TURÍSTICO	18.800,00		18.800,00
2166 - REALIZAÇÃO DE CAMPANHAS DE PROMOÇÃO TURÍSTICA	10.500,00		10.500,00
2167 - REVITALIZAÇÃO DE ESPAÇO TURÍSTICO	15.000,00		15.000,00
2168 - APOIO A REALIZAÇÃO DE EVENTOS	20.500,00		20.500,00
1058 - IMPLANTAÇÃO DO PLANO TURÍSTICO DO MUNICÍPIO		20.000,00	20.000,00
1059 - REVITALIZAÇÃO DE ESPAÇO TURÍSTICO		12.000,00	12.000,00
1060 - IMPLANTAÇÃO DO PROJETO CIDADE DIGITAL PARA O TURISMO		18.000,00	18.000,00
Total do Programa:	157.200,00	50.000,00	207.200,00
Total da Sub Funcao:	364.700,00	50.000,00	414.700,00
Total da Funcao:	364.700,00	50.000,00	414.700,00
Função: 18 - GESTÃO AMBIENTAL			
SubFunção: 541 - PRESERVACAO E CONSERVACAO AMBIENTAL			
Programa: 0125 - INDUÇÃO AO TURISMO			
2159 - GESTÃO DO DEPARTAMENTO DE PLANTIO DE ARVORES FLORÍFERAS E FRUTÍFERS	22.000,00		22.000,00
Total do Programa:	22.000,00	0,00	22.000,00
Total da Sub Funcao:	22.000,00	0,00	22.000,00
Total da Funcao:	22.000,00	0,00	22.000,00

Prefeitura Municipal de Barra do Mendes



ESTADO DA BAHIA
MUNICÍPIO DE BARRA DO MENDES
Anexo 6 da Lei 4.320/64

LOA 2022

PROGRAMA DE TRABALHO

Conta	Atividade + Operacao Especial	Projeto	Total
	Total da Unidade Orçamentária:	50.000,00	436.700,00
	Total do Orgao:	50.000,00	436.700,00

Prefeitura Municipal de Barra do Mendes



ESTADO DA BAHIA
MUNICÍPIO DE BARRA DO MENDES
Anexo 6 da Lei 4.320/64

LOA 2022

Conta	PROGRAMA DE TRABALHO		
	Atividade + Operacao Especial	Projeto	Total
Orgão: 16000 - SECRETARIA MUNICIPAL DO MEIO AMBIENTE			
UO: 16304 - SECRETARIA MUNICIPAL DE MEIO AMBIENTE			
Função: 18 - GESTÃO AMBIENTAL			
SubFunção: 541 - PRESERVACAO E CONSERVACAO AMBIENTAL			
Programa: 0141 - GESTÃO E MODERNIZAÇÃO DO SISTEMA MUNIC. DO MEIO AMBIENTE			
2143 - MODERNIZAÇÃO E HIGIENIZAÇÃO DE FEIRAS LIVRES	15.000,00		15.000,00
2144 - ADMINISTRAÇÃO DE RECURSOS HUMANOS	142.000,00		142.000,00
2145 - MANUTENÇÃO DAS ATIVIDADES DA SECRETARIA	120.200,00		120.200,00
2146 - MANUTENÇÃO DAS AÇÕES VOLTADAS AO MEIO AMBIENTE	19.000,00		19.000,00
2147 - IMPLANTAÇÃO E MANUTENÇÃO DO PLANO DE ARBORIZAÇÃO	36.000,00		36.000,00
2148 - MANUTENÇÃO DE AÇÕES VOLTADAS AO ORDENAMENTO TERRITORIAL	6.000,00		6.000,00
2149 - REBAIXAMENTO, REGULARIZAÇÃO DE SANGRADOUROS E DE PONTOS DE CAPTAÇÃO	8.000,00		8.000,00
1053 - CONSTRUÇÃO E MANUTENÇÃO DO PARQUE DA CIDADE		17.524,00	17.524,00
Total do Programa:	346.200,00	17.524,00	363.724,00
Programa: 0583 - RECURSOS HÍDRICOS			
2170 - MANUTENÇÃO DO PROGRAMA DE LIMPEZA DOS CÓRREGOS E RIOS	4.000,00		4.000,00
2171 - MANUTENÇÃO DO PROGRAMA PRESERVAÇÃO, RECOMPOSIÇÃO DA MATA CILIAR	7.000,00		7.000,00
Total do Programa:	11.000,00	0,00	11.000,00
Programa: 0584 - RECUPERAÇÃO DE ÁREAS DEGRADADAS			
2172 - CRIAÇÃO DE OFICINA PARA MANUTENÇÃO DO REFLORESTAMENTO	8.000,00		8.000,00
2173 - MANUT. DO PROGRAMA DE REFLORESTAMENTO DE ÁREAS DEGRADADAS	8.000,00		8.000,00
2174 - MANUTENÇÃO DE OFICINAS PARA REFLORESTAMENTO	8.000,00		8.000,00
2175 - MANUTENÇÃO DO PROGRAMA DE DISTRIBUIÇÃO DE SEMENTES E MUDAS	8.000,00		8.000,00
2176 - IMPLANTAÇÃO DE COOPERATIVA PARA COLETORES DE SEMENTES	8.000,00		8.000,00
Total do Programa:	40.000,00	0,00	40.000,00
Programa: 0585 - EDUCAÇÃO AMBIENTAL			
2177 - CRIAÇÃO DE OFICINAS DE ORIENTAÇÃO, PROPOSTAS NAS ESCOLAS S/ EDUC. AMBIENTAL	8.000,00		8.000,00
Total do Programa:	8.000,00	0,00	8.000,00
Programa: 0586 - ÁREAS DE PROTEÇÃO AMBIENTAL			
2169 - MANUTENÇÃO, MONITORAMENTO E FISCALIZAÇÃO AMBIENTAL	53.000,00		53.000,00
2178 - DIVULGAÇÃO DO PROGRAMA DE ESTUDO DA FAUNA E FLORA	8.000,00		8.000,00
2179 - CONSTRUÇÃO, DETERMINAÇÃO E FISCALIZAÇÃO DE ÁREAS DE APPS	8.000,00		8.000,00

[2903003:99999:GovNet by Link3 Versão:20211201] Sistema de Informação do MUNICÍPIO DE BARRA DO MENDES

Pag: 30 / 31

Prefeitura Municipal de Barra do Mendes



ESTADO DA BAHIA
MUNICÍPIO DE BARRA DO MENDES
Anexo 6 da Lei 4.320/64

LOA 2022

Conta	PROGRAMA DE TRABALHO		
	Atividade + Operacao Especial	Projeto	Total
Total do Programa:	69.000,00	0,00	69.000,00
Programa: 0587 - MINERAÇÃO			
2180 - MINERAÇÃO DE QUARTZITO, AREIA, CALCÁRIO, CASCALHO, GARIMPO LEGAL DE QUARTZO, RÚTICO E DIAMANTE	8.550,00		8.550,00
Total do Programa:	8.550,00	0,00	8.550,00
Programa: 0588 - GESTÃO INTEGRADA DE REESÍDUOS SÓLIDOS			
2181 - IMPLANTAÇÃO DO PLANO MUNIC. DE GESTÃO INTEGRADA DE RES. SÓLIDOS	8.495,00		8.495,00
Total do Programa:	8.495,00	0,00	8.495,00
Total da Sub Funcao:	491.245,00	17.524,00	508.769,00
SubFunção: 542 - CONTROLE AMBIENTAL			
Programa: 0122 - GESTÃO INTEGRADA DE RESIDUOS SÓLIDOS			
2110 - ORGANIZAÇÃO DE COOPERATIVAS E IMPLEMENTAÇÃO DE COLETA SELETIVA	8.450,00		8.450,00
1043 - IMPLEMENTAR ATERRO SANITÁRIO MUNICIPAL		39.000,00	39.000,00
Total do Programa:	8.450,00	39.000,00	47.450,00
Programa: 0584 - RECUPERAÇÃO DE ÁREAS DEGRADADAS			
1061 - CONSTRUÇÃO E MANUTENÇÃO DE VIVEIROS		11.200,00	11.200,00
Total do Programa:	0,00	11.200,00	11.200,00
Programa: 0589 - LICENCIAMENTO AMBIENTAL			
1062 - LICENCIAR A CONSTRUÇÃO, INSTALAÇÃO E FUNCIONAMENTO		9.000,00	9.000,00
Total do Programa:	0,00	9.000,00	9.000,00
Total da Sub Funcao:	8.450,00	59.200,00	67.650,00
Total da Funcao:	499.695,00	76.724,00	576.419,00
Total da Unidade Orçamentária:	499.695,00	76.724,00	576.419,00
Total do Orgao:	499.695,00	76.724,00	576.419,00
Total da Despesa:			47.936.981,78

Prefeitura Municipal de Barra do Mendes



ESTADO DA BAHIA
MUNICÍPIO DE BARRA DO MENDES
Anexo 7 da Lei 4.320/64

LOA 2022

Conta	PROGRAMA DE TRABALHO - CONSOLIDAÇÃO		
	Atividade + Operacao Especial	Projeto	Total
01 - LEGISLATIVA	1.678.000,00	112.000,00	1.790.000,00
031 - ACOO LEGISLATIVA	1.678.000,00	112.000,00	1.790.000,00
0001 - CÂMARA EM QUALQUER LUGAR	0,00	22.000,00	22.000,00
0581 - REVITALIZAÇÃO DA CASA DO POVO	0,00	90.000,00	90.000,00
0582 - LEGISLATIVO EM AÇÃO	1.678.000,00	0,00	1.678.000,00
04 - ADMINISTRAÇÃO	4.692.955,00	213.418,90	4.906.373,90
062 - DEFESA DO INTERESSE PUBLICO NO PROCESSO JUDICIARIO	157.000,00	0,00	157.000,00
0016 - AMPLIAÇÃO E ATUALIZAÇÃO DA LEGISLAÇÃO MUNICIPAL	157.000,00	0,00	157.000,00
121 - PLANEJAMENTO E ORCAMENTO	645.500,00	0,00	645.500,00
0011 - PLANEJAMENTO GOVERNAMENTAL	601.500,00	0,00	601.500,00
0590 - CIDADE QUE ARRECADA, CIDADE QUE CRESCE	44.000,00	0,00	44.000,00
122 - ADMINISTRACAO GERAL	2.868.755,00	154.000,00	3.022.755,00
0009 - PLANO MUNICIPAL DE SEGURANÇA COLETIVA	0,00	23.000,00	23.000,00
0011 - PLANEJAMENTO GOVERNAMENTAL	217.460,00	98.000,00	315.460,00
0012 - GESTÃO POLITICO ADMINISTRATIVA	545.400,00	0,00	545.400,00
0013 - ORGANIZAÇÃO E MODERNIZAÇÃO ADMINISTRATIVA	1.328.099,00	33.000,00	1.361.099,00
0015 - OPERAÇÕES DE CONTROLE INTERNO	123.796,00	0,00	123.796,00
0045 - SERVIÇOS TÉCNICOS E ADMINISTRATIVOS	654.000,00	0,00	654.000,00
123 - ADMINISTRACAO FINANCEIRA	657.000,00	0,00	657.000,00
0011 - PLANEJAMENTO GOVERNAMENTAL	109.000,00	0,00	109.000,00
0012 - GESTÃO POLITICO ADMINISTRATIVA	310.000,00	0,00	310.000,00
0013 - ORGANIZAÇÃO E MODERNIZAÇÃO ADMINISTRATIVA	238.000,00	0,00	238.000,00
126 - TECNOLOGIA DA INFORMACAO	0,00	9.418,90	9.418,90
0013 - ORGANIZAÇÃO E MODERNIZAÇÃO ADMINISTRATIVA	0,00	9.418,90	9.418,90
695 - TURISMO	364.700,00	50.000,00	414.700,00
0057 - PROGRAMA DE APOIO AO TURISMO	207.500,00	0,00	207.500,00
0125 - INDUÇÃO AO TURISMO	157.200,00	50.000,00	207.200,00

Prefeitura Municipal de Barra do Mendes



ESTADO DA BAHIA
MUNICÍPIO DE BARRA DO MENDES
Anexo 7 da Lei 4.320/64

LOA 2022

PROGRAMA DE TRABALHO - CONSOLIDAÇÃO

Conta	Atividade + Operacao Especial	Projeto	Total
08 - ASSISTÊNCIA SOCIAL	911.970,00	25.000,00	936.970,00
122 - ADMINISTRACAO GERAL	158.000,00	0,00	158.000,00
0017 - ASSISTENCIA SOCIAL GERAL	158.000,00	0,00	158.000,00
241 - ASSISTENCIA AO IDOSO	27.000,00	0,00	27.000,00
0017 - ASSISTENCIA SOCIAL GERAL	27.000,00	0,00	27.000,00
242 - ASSISTENCIA AO PORTADOR DE DEFICIENCIA	28.368,00	0,00	28.368,00
0119 - ATENÇÃO INTEGRAL A FAMILIA, AO IDOSO, A INFÂNCIA, ADOLESCENTE E JUVENTUDE	28.368,00	0,00	28.368,00
243 - ASSISTENCIA A CRIANCA E AO ADOLESCENTE	39.073,00	0,00	39.073,00
0118 - SERVIÇOS ESPECIFICO DE PROTEÇÃO SOCIAL BÁSICA	22.073,00	0,00	22.073,00
0119 - ATENÇÃO INTEGRAL A FAMILIA, AO IDOSO, A INFÂNCIA, ADOLESCENTE E JUVENTUDE	17.000,00	0,00	17.000,00
244 - ASSISTENCIA COMUNITARIA	659.529,00	25.000,00	684.529,00
0017 - ASSISTENCIA SOCIAL GERAL	477.600,00	25.000,00	502.600,00
0018 - ATIVIDADES DO CONSELHO TUTELAR	91.500,00	0,00	91.500,00
0117 - PROGRAMA DE PROTEÇÃO SOCIAL BÁSICA AS FAMILIAS	19.796,00	0,00	19.796,00
0118 - SERVIÇOS ESPECIFICO DE PROTEÇÃO SOCIAL BÁSICA	11.100,00	0,00	11.100,00
0119 - ATENÇÃO INTEGRAL A FAMILIA, AO IDOSO, A INFÂNCIA, ADOLESCENTE E JUVENTUDE	19.533,00	0,00	19.533,00
0540 - COMBATE AO COVID 19	40.000,00	0,00	40.000,00
10 - SAÚDE	10.315.548,00	288.393,00	10.603.941,00
243 - ASSISTENCIA A CRIANCA E AO ADOLESCENTE	17.898,00	0,00	17.898,00
0046 - SAÚDE PARA TODOS - UMA CIDADE MAIS SAUDÁVEL	17.898,00	0,00	17.898,00
301 - ATENCAO BASICA	4.814.100,00	288.393,00	5.102.493,00
0034 - PROGRAMA AGENTES COMUNITÁRIOS DE SAÚDE	541.000,00	0,00	541.000,00
0039 - ATENÇÃO BÁSICA EM SAÚDE	367.500,00	226.398,00	593.898,00
0041 - PROGRAMA DE SAÚDE BUCAL	98.000,00	0,00	98.000,00
0046 - SAÚDE PARA TODOS - UMA CIDADE MAIS SAUDÁVEL	2.310.600,00	61.995,00	2.372.595,00
0067 - PROGRAMA SAÚDE DA FAMILIA	1.297.500,00	0,00	1.297.500,00
0108 - ASSISTENCIA FARMACÉUTICA	150.000,00	0,00	150.000,00
0540 - COMBATE AO COVID 19	49.500,00	0,00	49.500,00

[2903003:99999:GovNet by Link3 Versão:20211201] Sistema de Informação do MUNICÍPIO DE BARRA DO MENDES

Pag: 2 / 7

Prefeitura Municipal de Barra do Mendes



ESTADO DA BAHIA
MUNICÍPIO DE BARRA DO MENDES
Anexo 7 da Lei 4.320/64

LOA 2022

Conta	PROGRAMA DE TRABALHO - CONSOLIDAÇÃO		
	Atividade + Operacao Especial	Projeto	Total
302 - ASSISTENCIA HOSPITALAR E AMBULATORIAL	5.044.500,00	0,00	5.044.500,00
0046 - SAÚDE PARA TODOS - UMA CIDADE MAIS SAUDÁVEL	4.765.500,00	0,00	4.765.500,00
0047 - PROGRAMA DE ATENÇÃO ESPECIALIZADA	279.000,00	0,00	279.000,00
304 - VIGILANCIA SANITARIA	124.900,00	0,00	124.900,00
0109 - VIGILANCIA A SAÚDE	124.900,00	0,00	124.900,00
305 - VIGILANCIA EPIDEMIOLOGICA	314.150,00	0,00	314.150,00
0046 - SAÚDE PARA TODOS - UMA CIDADE MAIS SAUDÁVEL	60.500,00	0,00	60.500,00
0066 - PROGRAMA DA VIGILÂNCIA EPIDEMIOLÓGICA	253.650,00	0,00	253.650,00
12 - EDUCAÇÃO	17.480.393,88	695.718,00	18.176.111,88
306 - ALIMENTACAO E NUTRICAO	617.500,00	0,00	617.500,00
0004 - MERENDA ESCOLAR EM FRENTE	617.500,00	0,00	617.500,00
361 - ENSINO FUNDAMENTAL	16.079.866,08	493.500,00	16.573.366,08
0002 - CRIANÇA NA ESCOLA - EDUCAÇÃO PRIORIDADE PERMANENTE	9.898.415,08	0,00	9.898.415,08
0023 - ORGANIZAÇÃO E MODERNIZAÇÃO DA EDUCAÇÃO	1.406.200,00	58.500,00	1.464.700,00
0038 - PLANO MUNICIPAL DE EDUCAÇÃO	25.000,00	0,00	25.000,00
0144 - DESENVOLVIMENTO DO ENSINO FUNDAMENTAL	3.027.251,00	300.000,00	3.327.251,00
0145 - ATENDIMENTO AO ESTUDANTE E TRANSPORTE ESCOLAR	0,00	135.000,00	135.000,00
0592 - SAÚDE DO ESCOLAR	76.000,00	0,00	76.000,00
0593 - TRANSPORTE ESCOLAR EM FRENTE	1.550.000,00	0,00	1.550.000,00
0594 - A UNIÃO FAZ A FORÇA	56.000,00	0,00	56.000,00
0595 - PROGRAMA VIDA FELIZ	41.000,00	0,00	41.000,00
362 - ENSINO MEDIO	281.800,00	0,00	281.800,00
0023 - ORGANIZAÇÃO E MODERNIZAÇÃO DA EDUCAÇÃO	49.800,00	0,00	49.800,00
0593 - TRANSPORTE ESCOLAR EM FRENTE	232.000,00	0,00	232.000,00
364 - ENSINO SUPERIOR	60.500,00	0,00	60.500,00
0023 - ORGANIZAÇÃO E MODERNIZAÇÃO DA EDUCAÇÃO	28.500,00	0,00	28.500,00
0593 - TRANSPORTE ESCOLAR EM FRENTE	32.000,00	0,00	32.000,00
365 - EDUCACAO INFANTIL	380.627,80	92.218,00	472.845,80

Prefeitura Municipal de Barra do Mendes



ESTADO DA BAHIA
MUNICÍPIO DE BARRA DO MENDES
Anexo 7 da Lei 4.320/64

LOA 2022

PROGRAMA DE TRABALHO - CONSOLIDAÇÃO

Conta	Atividade - Operacao Especial	Projeto	Total
0146 - DESENVOLVIMENTO DA EDUCAÇÃO INFANTIL	323.627,80	92.218,00	415.845,80
0593 - TRANSPORTE ESCOLAR EM FRENTE	57.000,00	0,00	57.000,00
367 - EDUCACAO ESPECIAL	60.100,00	0,00	60.100,00
0037 - DESENVOLVIMENTO DA EDUCAÇÃO ESPECIAL	60.100,00	0,00	60.100,00
813 - LAZER	0,00	110.000,00	110.000,00
0029 - ESPORTE EM FRENTE É VIDA	0,00	110.000,00	110.000,00
13 - CULTURA	676.818,00	145.554,00	822.372,00
392 - DIFUSAO CULTURAL	528.818,00	145.554,00	674.372,00
0024 - PROMOÇÃO DE EVENTOS CULTURAIS	85.318,00	0,00	85.318,00
0056 - ARTE E CULTURA BARRAMENDENSE	443.500,00	145.554,00	589.054,00
813 - LAZER	148.000,00	0,00	148.000,00
0024 - PROMOÇÃO DE EVENTOS CULTURAIS	148.000,00	0,00	148.000,00
14 - DIREITOS DA CIDADANIA	109.441,00	0,00	109.441,00
421 - CUSTODIA E REINTEGRACAO SOCIAL	97.291,00	0,00	97.291,00
0116 - PROGRAMA DE POLITICAS DE INCLUSÃO	57.791,00	0,00	57.791,00
0118 - SERVIÇOS ESPECÍFICO DE PROTEÇÃO SOCIAL BÁSICA	39.500,00	0,00	39.500,00
422 - DIREITOS INDIVIDUAIS, COLETIVOS E DIFUSOS	12.150,00	0,00	12.150,00
0117 - PROGRAMA DE PROTEÇÃO SOCIAL BÁSICA AS FAMILIAS	12.150,00	0,00	12.150,00
15 - URBANISMO	2.281.000,00	1.308.000,00	3.589.000,00
122 - ADMINISTRACAO GERAL	647.000,00	0,00	647.000,00
0013 - ORGANIZAÇÃO E MODERNIZAÇÃO ADMINISTRATIVA	647.000,00	0,00	647.000,00
451 - INFRA-ESTRUTURA URBANA	0,00	1.012.000,00	1.012.000,00
0052 - PROGRAMA MUNIC. DE PAVIMENTAÇÃO E CONSERV. VIAS URBANAS	0,00	1.012.000,00	1.012.000,00
452 - SERVICOS URBANOS	1.070.000,00	296.000,00	1.366.000,00
0025 - PRAÇAS, PARQUES E JARDINS	0,00	182.000,00	182.000,00
0026 - LIMPEZA E CONSERVAÇÃO DE VIAS E LOGRADOUROS PUBLICOS	1.000.000,00	26.000,00	1.026.000,00
0048 - PROGRAMA MUNIC. GESTÃO URBANA	0,00	18.000,00	18.000,00

Prefeitura Municipal de Barra do Mendes



ESTADO DA BAHIA
MUNICÍPIO DE BARRA DO MENDES
Anexo 7 da Lei 4.320/64

LOA 2022

PROGRAMA DE TRABALHO - CONSOLIDAÇÃO			
Conta	Atividade + Operacao Especial	Projeto	Total
0053 - PROGRAMA MUNIC.DE SERVIÇOS FUNERÁRIOS	70.000,00	0,00	70.000,00
0121 - SERVIÇOS DE UTILIDADES PÚBLICA	0,00	70.000,00	70.000,00
752 - ENERGIA ELETRICA	564.000,00	0,00	564.000,00
0123 - PROGRAMA DE ILUMINAÇÃO PÚBLICA	564.000,00	0,00	564.000,00
16 - HABITAÇÃO	35.592,00	108.000,00	143.592,00
481 - HABITACAO RURAL	0,00	61.000,00	61.000,00
0007 - MORAR MELHOR E HABITAÇÃO POPULARES	0,00	61.000,00	61.000,00
482 - HABITACAO URBANA	35.592,00	47.000,00	82.592,00
0007 - MORAR MELHOR E HABITAÇÃO POPULARES	35.592,00	47.000,00	82.592,00
17 - SANEAMENTO	80.000,00	117.000,00	197.000,00
511 - SANEAMENTO BASICO RURAL	80.000,00	59.000,00	139.000,00
0003 - SANEAMENTO BÁSICO E AGUA POTAVEL	80.000,00	59.000,00	139.000,00
512 - SANEAMENTO BASICO URBANO	0,00	58.000,00	58.000,00
0050 - PROGRAMA MUNIC. DE INFRA-ESTRUT.URBANA	0,00	58.000,00	58.000,00
18 - GESTÃO AMBIENTAL	521.695,00	76.724,00	598.419,00
541 - PRESERVACAO E CONSERVACAO AMBIENTAL	513.245,00	17.524,00	530.769,00
0125 - INDUÇÃO AO TURISMO	22.000,00	0,00	22.000,00
0141 - GESTÃO E MODERNIZAÇÃO DO SISTEMA MUNIC. DO MEIO AMBIENTE	346.200,00	17.524,00	363.724,00
0583 - RECURSOS HÍDRICOS	11.000,00	0,00	11.000,00
0584 - RECUPERAÇÃO DE ÁREAS DEGRADADAS	40.000,00	0,00	40.000,00
0585 - EDUCAÇÃO AMBIENTAL	8.000,00	0,00	8.000,00
0586 - ÁREAS DE PROTEÇÃO AMBIENTAL	69.000,00	0,00	69.000,00
0587 - MINERAÇÃO	8.550,00	0,00	8.550,00
0588 - GESTÃO INTEGRADA DE REESIDUOS SÓLIDOS	8.495,00	0,00	8.495,00
542 - CONTROLE AMBIENTAL	8.450,00	59.200,00	67.650,00
0122 - GESTÃO INTEGRADA DE RESIDUOS SÓLIDOS	8.450,00	39.000,00	47.450,00
0584 - RECUPERAÇÃO DE ÁREAS DEGRADADAS	0,00	11.200,00	11.200,00

Prefeitura Municipal de Barra do Mendes



ESTADO DA BAHIA
MUNICÍPIO DE BARRA DO MENDES
Anexo 7 da Lei 4.320/64

LOA 2022

PROGRAMA DE TRABALHO - CONSOLIDAÇÃO			
Conta	Atividade - Operacao Especial	Projeto	Total
0589 - LICENCIAMENTO AMBIENTAL	0,00	9.000,00	9.000,00
20 - AGRICULTURA	465.600,00	165.193,00	630.793,00
605 - ABASTECIMENTO	143.000,00	27.000,00	170.000,00
0006 - PROGRAMA DE APOIO A AGRICULTURA E PECUÁRIA	111.000,00	27.000,00	138.000,00
0113 - DESENVOLVIMENTO RURAL INTEGRADO SUSTENTÁVEL	32.000,00	0,00	32.000,00
606 - EXTENSÃO RURAL	322.600,00	99.193,00	421.793,00
0006 - PROGRAMA DE APOIO A AGRICULTURA E PECUÁRIA	303.000,00	63.000,00	366.000,00
0055 - PROGRAMA DE INFRA-ESTRUT. RURAL	0,00	36.193,00	36.193,00
0114 - FORTALECIMENTO DA INFRA ESTRUT. HIDRICA DO MUNICIPIO	19.600,00	0,00	19.600,00
607 - IRRIGACAO	0,00	39.000,00	39.000,00
0006 - PROGRAMA DE APOIO A AGRICULTURA E PECUÁRIA	0,00	19.000,00	19.000,00
0114 - FORTALECIMENTO DA INFRA ESTRUT. HIDRICA DO MUNICIPIO	0,00	20.000,00	20.000,00
24 - COMUNICAÇÕES	82.300,00	0,00	82.300,00
131 - COMUNICACAO SOCIAL	82.300,00	0,00	82.300,00
0014 - COMUNICACAO OFICIAL	82.300,00	0,00	82.300,00
25 - ENERGIA	0,00	36.000,00	36.000,00
752 - ENERGIA ELETRICA	0,00	36.000,00	36.000,00
0008 - LUZ AO ALCANCE DE TODOS	0,00	36.000,00	36.000,00
26 - TRANSPORTE	1.151.000,00	699.000,00	1.850.000,00
782 - TRANSPORTE RODOVIARIO	1.151.000,00	699.000,00	1.850.000,00
0033 - SISTEMA VIÁRIO MUNICIPAL	1.151.000,00	0,00	1.151.000,00
0054 - PROGRAMA MUNIC. DE CONSERVAÇÃO DE ESTRADAS VICINAIS	0,00	610.000,00	610.000,00
0058 - PATRIMÔNIO PÚBLICO	0,00	89.000,00	89.000,00
27 - ESPORTE E LAZER	504.868,00	389.500,00	894.368,00
812 - ESPORTE COMUNITARIO	504.868,00	389.500,00	894.368,00
0029 - ESPORTE EM FRENTE É VIDA	504.868,00	389.500,00	894.368,00

Prefeitura Municipal de Barra do Mendes



ESTADO DA BAHIA
MUNICÍPIO DE BARRA DO MENDES
Anexo 7 da Lei 4.320/64

LOA 2022

PROGRAMA DE TRABALHO - CONSOLIDAÇÃO			
Conta	Atividade - Operacao Especial	Projeto	Total
28 - ENCARGOS ESPECIAIS	164.300,00	1.046.000,00	1.210.300,00
122 - ADMINISTRACAO GERAL	130.300,00	0,00	130.300,00
0012 - GESTÃO POLITICO ADMINISTRATIVA	130.300,00	0,00	130.300,00
843 - SERVICO DA DIVIDA INTERNA	34.000,00	1.046.000,00	1.080.000,00
0135 - DÍVIDA INTERNA	34.000,00	1.046.000,00	1.080.000,00
99 - RESERVA DE CONTIGÊNCIA	1.360.000,00	0,00	1.360.000,00
999 - RESERVA DE CONTINGENCIA	1.360.000,00	0,00	1.360.000,00
0044 - RESERVA DE CONTINGÊNCIA	1.360.000,00	0,00	1.360.000,00
Total da Despesa:			47.936.981,78

Prefeitura Municipal de Barra do Mendes



ESTADO DA BAHIA
MUNICÍPIO DE BARRA DO MENDES
Anexo 8 da Lei 4.320/64

LOA 2022

DEMONSTRATIVO DA DESPESA POR FUNÇÃO, SUBFUNÇÃO E PROGRAMA - VINCULO COM OS RECURSOS

Conta	Ordinarios	Vinculados	Total
01 - LEGISLATIVA	1.790.000,00	0,00	1.790.000,00
031 - AÇAO LEGISLATIVA	1.790.000,00	0,00	1.790.000,00
0001 - CÂMARA EM QUALQUER LUGAR	22.000,00	0,00	22.000,00
0581 - REVITALIZAÇÃO DA CASA DO POVO	90.000,00	0,00	90.000,00
0582 - LEGISLATIVO EM AÇÃO	1.678.000,00	0,00	1.678.000,00
04 - ADMINISTRAÇÃO	4.864.673,90	41.700,00	4.906.373,90
062 - DEFESA DO INTERESSE PUBLICO NO PROCESSO JUDICIARIO	157.000,00	0,00	157.000,00
0016 - AMPLIAÇÃO E ATUALIZAÇÃO DA LEGISLAÇÃO MUNICIPAL	157.000,00	0,00	157.000,00
121 - PLANEJAMENTO E ORÇAMENTO	645.500,00	0,00	645.500,00
0011 - PLANEJAMENTO GOVERNAMENTAL	601.500,00	0,00	601.500,00
0590 - CIDADE QUE ARRECADA, CIDADE QUE CRESCE	44.000,00	0,00	44.000,00
122 - ADMINISTRACAO GERAL	3.011.255,00	11.500,00	3.022.755,00
0009 - PLANO MUNICIPAL DE SEGURANÇA COLETIVA	23.000,00	0,00	23.000,00
0011 - PLANEJAMENTO GOVERNAMENTAL	307.460,00	8.000,00	315.460,00
0012 - GESTÃO POLITICO ADMINISTRATIVA	545.400,00	0,00	545.400,00
0013 - ORGANIZAÇÃO E MODERNIZAÇÃO ADMINISTRATIVA	1.361.099,00	0,00	1.361.099,00
0015 - OPERAÇÕES DE CONTROLE INTERNO	120.296,00	3.500,00	123.796,00
0045 - SERVIÇOS TÉCNICOS E ADMINISTRATIVOS	654.000,00	0,00	654.000,00
123 - ADMINISTRACAO FINANCEIRA	657.000,00	0,00	657.000,00
0011 - PLANEJAMENTO GOVERNAMENTAL	109.000,00	0,00	109.000,00
0012 - GESTÃO POLITICO ADMINISTRATIVA	310.000,00	0,00	310.000,00
0013 - ORGANIZAÇÃO E MODERNIZAÇÃO ADMINISTRATIVA	238.000,00	0,00	238.000,00
126 - TECNOLOGIA DA INFORMACAO	9.418,90	0,00	9.418,90
0013 - ORGANIZAÇÃO E MODERNIZAÇÃO ADMINISTRATIVA	9.418,90	0,00	9.418,90
695 - TURISMO	384.500,00	30.200,00	414.700,00
0057 - PROGRAMA DE APOIO AO TURISMO	207.500,00	0,00	207.500,00
0125 - INDUÇÃO AO TURISMO	177.000,00	30.200,00	207.200,00

Prefeitura Municipal de Barra do Mendes



ESTADO DA BAHIA
MUNICÍPIO DE BARRA DO MENDES
Anexo 8 da Lei 4.320/64

LOA 2022

DEMONSTRATIVO DA DESPESA POR FUNÇÃO, SUBFUNÇÃO E PROGRAMA - VINCULO COM OS RECURSOS

Conta	Ordinarios	Vinculados	Total
08 - ASSISTÊNCIA SOCIAL	735.549,00	201.421,00	936.970,00
122 - ADMINISTRACAO GERAL	158.000,00	0,00	158.000,00
0017 - ASSISTENCIA SOCIAL GERAL	158.000,00	0,00	158.000,00
241 - ASSISTENCIA AO IDOSO	27.000,00	0,00	27.000,00
0017 - ASSISTENCIA SOCIAL GERAL	27.000,00	0,00	27.000,00
242 - ASSISTENCIA AO PORTADOR DE DEFICIENCIA	28.368,00	0,00	28.368,00
0119 - ATENÇÃO INTEGRAL A FAMILIA, AO IDOSO, A INFÂNCIA, ADOLESCENTE E JUVENTUDE	28.368,00	0,00	28.368,00
243 - ASSISTENCIA A CRIANÇA E AO ADOLESCENTE	27.793,00	11.280,00	39.073,00
0118 - SERVIÇOS ESPECIFICO DE PROTEÇÃO SOCIAL BÁSICA	10.793,00	11.280,00	22.073,00
0119 - ATENÇÃO INTEGRAL A FAMILIA, AO IDOSO, A INFÂNCIA, ADOLESCENTE E JUVENTUDE	17.000,00	0,00	17.000,00
244 - ASSISTENCIA COMUNITARIA	494.388,00	190.141,00	684.529,00
0017 - ASSISTENCIA SOCIAL GERAL	341.000,00	161.600,00	502.600,00
0018 - ATIVIDADES DO CONSELHO TUTELAR	91.500,00	0,00	91.500,00
0117 - PROGRAMA DE PROTEÇÃO SOCIAL BÁSICA AS FAMILIAS	9.796,00	10.000,00	19.796,00
0118 - SERVIÇOS ESPECIFICO DE PROTEÇÃO SOCIAL BÁSICA	0,00	11.100,00	11.100,00
0119 - ATENÇÃO INTEGRAL A FAMILIA, AO IDOSO, A INFÂNCIA, ADOLESCENTE E JUVENTUDE	12.092,00	7.441,00	19.533,00
0540 - COMBATE AO COVID 19	40.000,00	0,00	40.000,00
10 - SAÚDE	0,00	10.603.941,00	10.603.941,00
243 - ASSISTENCIA A CRIANÇA E AO ADOLESCENTE	0,00	17.898,00	17.898,00
0046 - SAÚDE PARA TODOS - UMA CIDADE MAIS SAUDÁVEL	0,00	17.898,00	17.898,00
301 - ATENCAO BASICA	0,00	5.102.493,00	5.102.493,00
0034 - PROGRAMA AGENTES COMUNITÁRIOS DE SAÚDE	0,00	541.000,00	541.000,00
0039 - ATENÇÃO BÁSICA EM SAÚDE	0,00	593.898,00	593.898,00
0041 - PROGRAMA DE SAÚDE BUCAL	0,00	98.000,00	98.000,00
0046 - SAÚDE PARA TODOS - UMA CIDADE MAIS SAUDÁVEL	0,00	2.372.595,00	2.372.595,00
0067 - PROGRAMA SAÚDE DA FAMILIA	0,00	1.297.500,00	1.297.500,00
0108 - ASSISTENCIA FARMACÉUTICA	0,00	150.000,00	150.000,00
0540 - COMBATE AO COVID 19	0,00	49.500,00	49.500,00

[2903003:99999:GovNet by Link3 Versão:20211201] Sistema de Informação do MUNICÍPIO DE BARRA DO MENDES

Pag: 2 / 7

Prefeitura Municipal de Barra do Mendes



ESTADO DA BAHIA
MUNICÍPIO DE BARRA DO MENDES
Anexo 8 da Lei 4.320/64

LOA 2022

DEMONSTRATIVO DA DESPESA POR FUNÇÃO, SUBFUNÇÃO E PROGRAMA - VINCULO COM OS RECURSOS

Conta	Ordinarios	Vinculados	Total
302 - ASSISTENCIA HOSPITALAR E AMBULATORIAL	0,00	5.044.500,00	5.044.500,00
0046 - SAÚDE PARA TODOS - UMA CIDADE MAIS SAUDÁVEL	0,00	4.765.500,00	4.765.500,00
0047 - PROGRAMA DE ATENÇÃO ESPECIALIZADA	0,00	279.000,00	279.000,00
304 - VIGILANCIA SANITARIA	0,00	124.900,00	124.900,00
0109 - VIGILANCIA A SAÚDE	0,00	124.900,00	124.900,00
305 - VIGILANCIA EPIDEMIOLOGICA	0,00	314.150,00	314.150,00
0046 - SAÚDE PARA TODOS - UMA CIDADE MAIS SAUDÁVEL	0,00	60.500,00	60.500,00
0066 - PROGRAMA DA VIGILÂNCIA EPIDEMIOLÓGICA	0,00	253.650,00	253.650,00
12 - EDUCAÇÃO	150.000,00	18.026.111,88	18.176.111,88
306 - ALIMENTACAO E NUTRICAO	150.000,00	467.500,00	617.500,00
0004 - MERENDA ESCOLAR EM FRENTE	150.000,00	467.500,00	617.500,00
361 - ENSINO FUNDAMENTAL	0,00	16.573.366,08	16.573.366,08
0002 - CRIANÇA NA ESCOLA - EDUCAÇÃO PRIORIDADE PERMANENTE	0,00	9.898.415,08	9.898.415,08
0023 - ORGANIZAÇÃO E MODERNIZAÇÃO DA EDUCAÇÃO	0,00	1.464.700,00	1.464.700,00
0038 - PLANO MUNICIPAL DE EDUCAÇÃO	0,00	25.000,00	25.000,00
0144 - DESENVOLVIMENTO DO ENSINO FUNDAMENTAL	0,00	3.327.251,00	3.327.251,00
0145 - ATENDIMENTO AO ESTUDANTE E TRANSPORTE ESCOLAR	0,00	135.000,00	135.000,00
0592 - SAÚDE DO ESCOLAR	0,00	76.000,00	76.000,00
0593 - TRANSPORTE ESCOLAR EM FRENTE	0,00	1.550.000,00	1.550.000,00
0594 - A UNIÃO FAZ A FORÇA	0,00	56.000,00	56.000,00
0595 - PROGRAMA VIDA FELIZ	0,00	41.000,00	41.000,00
362 - ENSINO MEDIO	0,00	281.800,00	281.800,00
0023 - ORGANIZAÇÃO E MODERNIZAÇÃO DA EDUCAÇÃO	0,00	49.800,00	49.800,00
0593 - TRANSPORTE ESCOLAR EM FRENTE	0,00	232.000,00	232.000,00
364 - ENSINO SUPERIOR	0,00	60.500,00	60.500,00
0023 - ORGANIZAÇÃO E MODERNIZAÇÃO DA EDUCAÇÃO	0,00	28.500,00	28.500,00
0593 - TRANSPORTE ESCOLAR EM FRENTE	0,00	32.000,00	32.000,00
365 - EDUCACAO INFANTIL	0,00	472.845,80	472.845,80

Prefeitura Municipal de Barra do Mendes



ESTADO DA BAHIA
MUNICÍPIO DE BARRA DO MENDES
Anexo 8 da Lei 4.320/64

LOA 2022

DEMONSTRATIVO DA DESPESA POR FUNÇÃO, SUBFUNÇÃO E PROGRAMA - VINCULO COM OS RECURSOS

Conta	Ordinarios	Vinculados	Total
0146 - DESENVOLVIMENTO DA EDUCAÇÃO INFANTIL	0,00	415.845,80	415.845,80
0593 - TRANSPORTE ESCOLAR EM FRENTE	0,00	57.000,00	57.000,00
367 - EDUCACAO ESPECIAL	0,00	60.100,00	60.100,00
0037 - DESENVOLVIMENTO DA EDUCAÇÃO ESPECIAL	0,00	60.100,00	60.100,00
813 - LAZER	0,00	110.000,00	110.000,00
0029 - ESPORTE EM FRENTE É VIDA	0,00	110.000,00	110.000,00
13 - CULTURA	552.401,00	269.971,00	822.372,00
392 - DIFUSAO CULTURAL	516.401,00	157.971,00	674.372,00
0024 - PROMOÇÃO DE EVENTOS CULTURAIS	80.318,00	5.000,00	85.318,00
0056 - ARTE E CULTURA BARRAMENDENSE	436.083,00	152.971,00	589.054,00
813 - LAZER	36.000,00	112.000,00	148.000,00
0024 - PROMOÇÃO DE EVENTOS CULTURAIS	36.000,00	112.000,00	148.000,00
14 - DIREITOS DA CIDADANIA	50.291,00	59.150,00	109.441,00
421 - CUSTODIA E REINTEGRACAO SOCIAL	50.291,00	47.000,00	97.291,00
0116 - PROGRAMA DE POLITICAS DE INCLUSÃO	10.791,00	47.000,00	57.791,00
0118 - SERVIÇOS ESPECÍFICO DE PROTEÇÃO SOCIAL BÁSICA	39.500,00	0,00	39.500,00
422 - DIREITOS INDIVIDUAIS, COLETIVOS E DIFUSOS	0,00	12.150,00	12.150,00
0117 - PROGRAMA DE PROTEÇÃO SOCIAL BÁSICA AS FAMILIAS	0,00	12.150,00	12.150,00
15 - URBANISMO	2.644.000,00	945.000,00	3.589.000,00
122 - ADMINISTRACAO GERAL	647.000,00	0,00	647.000,00
0013 - ORGANIZAÇÃO E MODERNIZAÇÃO ADMINISTRATIVA	647.000,00	0,00	647.000,00
451 - INFRA-ESTRUTURA URBANA	125.000,00	887.000,00	1.012.000,00
0052 - PROGRAMA MUNIC. DE PAVIMENTAÇÃO E CONSERV. VIAS URBANAS	125.000,00	887.000,00	1.012.000,00
452 - SERVICOS URBANOS	1.320.000,00	46.000,00	1.366.000,00
0025 - PRAÇAS, PARQUES E JARDINS	142.000,00	40.000,00	182.000,00
0026 - LIMPEZA E CONSERVAÇÃO DE VIAS E LOGRADOUROS PUBLICOS	1.026.000,00	0,00	1.026.000,00
0048 - PROGRAMA MUNIC. GESTÃO URBANA	18.000,00	0,00	18.000,00

[2903003:99999:GovNet by Link3 Versão:20211201] Sistema de Informação do MUNICÍPIO DE BARRA DO MENDES

Pag: 4 / 7

Prefeitura Municipal de Barra do Mendes



ESTADO DA BAHIA
MUNICÍPIO DE BARRA DO MENDES
Anexo 8 da Lei 4.320/64

LOA 2022

DEMONSTRATIVO DA DESPESA POR FUNÇÃO, SUBFUNÇÃO E PROGRAMA - VINCULO COM OS RECURSOS

Conta	Ordinarios	Vinculados	Total
0053 - PROGRAMA MUNIC.DE SERVIÇOS FUNERÁRIOS	70.000,00	0,00	70.000,00
0121 - SERVIÇOS DE UTILIDADES PÚBLICA	64.000,00	6.000,00	70.000,00
752 - ENERGIA ELETRICA	552.000,00	12.000,00	564.000,00
0123 - PROGRAMA DE ILUMINAÇÃO PÚBLICA	552.000,00	12.000,00	564.000,00
16 - HABITAÇÃO	49.500,00	94.092,00	143.592,00
481 - HABITACAO RURAL	12.000,00	49.000,00	61.000,00
0007 - MORAR MELHOR E HABITAÇÃO POPULARES	12.000,00	49.000,00	61.000,00
482 - HABITACAO URBANA	37.500,00	45.092,00	82.592,00
0007 - MORAR MELHOR E HABITAÇÃO POPULARES	37.500,00	45.092,00	82.592,00
17 - SANEAMENTO	114.000,00	83.000,00	197.000,00
511 - SANEAMENTO BASICO RURAL	106.000,00	33.000,00	139.000,00
0003 - SANEAMENTO BÁSICO E AGUA POTAVEL	106.000,00	33.000,00	139.000,00
512 - SANEAMENTO BASICO URBANO	8.000,00	50.000,00	58.000,00
0050 - PROGRAMA MUNIC. DE INFRA-ESTRUT.URBANA	8.000,00	50.000,00	58.000,00
18 - GESTÃO AMBIENTAL	525.099,00	73.320,00	598.419,00
541 - PRESERVACAO E CONSERVACAO AMBIENTAL	477.449,00	53.320,00	530.769,00
0125 - INDUÇÃO AO TURISMO	14.000,00	8.000,00	22.000,00
0141 - GESTÃO E MODERNIZAÇÃO DO SISTEMA MUNIC. DO MEIO AMBIENTE	329.404,00	34.320,00	363.724,00
0583 - RECURSOS HÍDRICOS	11.000,00	0,00	11.000,00
0584 - RECUPERAÇÃO DE ÁREAS DEGRADADAS	40.000,00	0,00	40.000,00
0585 - EDUCAÇÃO AMBIENTAL	8.000,00	0,00	8.000,00
0586 - ÁREAS DE PROTEÇÃO AMBIENTAL	58.000,00	11.000,00	69.000,00
0587 - MINERAÇÃO	8.550,00	0,00	8.550,00
0588 - GESTÃO INTEGRADA DE REESIDUOS SÓLIDOS	8.495,00	0,00	8.495,00
542 - CONTROLE AMBIENTAL	47.650,00	20.000,00	67.650,00
0122 - GESTÃO INTEGRADA DE RESIDUOS SÓLIDOS	27.450,00	20.000,00	47.450,00
0584 - RECUPERAÇÃO DE ÁREAS DEGRADADAS	11.200,00	0,00	11.200,00

Prefeitura Municipal de Barra do Mendes



ESTADO DA BAHIA
MUNICÍPIO DE BARRA DO MENDES
Anexo 8 da Lei 4.320/64

LOA 2022

DEMONSTRATIVO DA DESPESA POR FUNÇÃO, SUBFUNÇÃO E PROGRAMA - VINCULO COM OS RECURSOS

Conta	Ordinarios	Vinculados	Total
0589 - LICENCIAMENTO AMBIENTAL	9.000,00	0,00	9.000,00
20 - AGRICULTURA	542.793,00	88.000,00	630.793,00
605 - ABASTECIMENTO	139.000,00	31.000,00	170.000,00
0006 - PROGRAMA DE APOIO A AGRICULTURA E PECUÁRIA	122.000,00	16.000,00	138.000,00
0113 - DESENVOLVIMENTO RURAL INTEGRADO SUSTENTÁVEL	17.000,00	15.000,00	32.000,00
606 - EXTENSÃO RURAL	374.793,00	47.000,00	421.793,00
0006 - PROGRAMA DE APOIO A AGRICULTURA E PECUÁRIA	347.000,00	19.000,00	366.000,00
0055 - PROGRAMA DE INFRA-ESTRUT. RURAL	16.193,00	20.000,00	36.193,00
0114 - FORTALECIMENTO DA INFRA ESTRUT. HIDRICA DO MUNICIPIO	11.600,00	8.000,00	19.600,00
607 - IRRIGACAO	29.000,00	10.000,00	39.000,00
0006 - PROGRAMA DE APOIO A AGRICULTURA E PECUÁRIA	19.000,00	0,00	19.000,00
0114 - FORTALECIMENTO DA INFRA ESTRUT. HIDRICA DO MUNICIPIO	10.000,00	10.000,00	20.000,00
24 - COMUNICAÇÕES	82.300,00	0,00	82.300,00
131 - COMUNICACAO SOCIAL	82.300,00	0,00	82.300,00
0014 - COMUNICACAO OFICIAL	82.300,00	0,00	82.300,00
25 - ENERGIA	36.000,00	0,00	36.000,00
752 - ENERGIA ELETRICA	36.000,00	0,00	36.000,00
0008 - LUZ AO ALCANCE DE TODOS	36.000,00	0,00	36.000,00
26 - TRANSPORTE	1.028.000,00	822.000,00	1.850.000,00
782 - TRANSPORTE RODOVIARIO	1.028.000,00	822.000,00	1.850.000,00
0033 - SISTEMA VIÁRIO MUNICIPAL	849.000,00	302.000,00	1.151.000,00
0054 - PROGRAMA MUNIC. DE CONSERVAÇÃO DE ESTRADAS VICINAIS	90.000,00	520.000,00	610.000,00
0058 - PATRIMÔNIO PÚBLICO	89.000,00	0,00	89.000,00
27 - DESPORTO E LAZER	579.768,00	314.600,00	894.368,00
812 - DESPORTO COMUNITARIO	579.768,00	314.600,00	894.368,00
0029 - ESPORTE EM FRENTE É VIDA	579.768,00	314.600,00	894.368,00

Prefeitura Municipal de Barra do Mendes



ESTADO DA BAHIA
MUNICÍPIO DE BARRA DO MENDES
Anexo 8 da Lei 4.320/64

LOA 2022

DEMONSTRATIVO DA DESPESA POR FUNÇÃO, SUBFUNÇÃO E PROGRAMA - VINCULO COM OS RECURSOS

Conta	Ordinarios	Vinculados	Total
28 - ENCARGOS ESPECIAIS	1.206.000,00	4.300,00	1.210.300,00
122 - ADMINISTRACAO GERAL	126.000,00	4.300,00	130.300,00
0012 - GESTÃO POLITICO ADMINISTRATIVA	126.000,00	4.300,00	130.300,00
843 - SERVICO DA DIVIDA INTERNA	1.080.000,00	0,00	1.080.000,00
0135 - DÍVIDA INTERNA	1.080.000,00	0,00	1.080.000,00
99 - RESERVA DE CONTINGÊNCIA	1.360.000,00	0,00	1.360.000,00
999 - RESERVA DE CONTINGENCIA	1.360.000,00	0,00	1.360.000,00
0044 - RESERVA DE CONTINGÊNCIA	1.360.000,00	0,00	1.360.000,00
Total da Despesa:			47.936.981,78

Prefeitura Municipal de Barra do Mendes



ESTADO DA BAHIA
MUNICÍPIO DE BARRA DO MENDES
Anexo 9 da Lei 4.320/64

LOA 2022

DESPESAS POR ÓRGÃOS E FUNÇÕES

Conta	LEGISLATIVA	JUDICIÁRIA	ESSENCIAL À JUSTIÇA	ADMINISTRAÇÃO	DEFESA NACIONAL
01000 - CÂMARA MUNICIPAL	1.790.000,00	0,00	0,00	0,00	0,00
02000 - GABINETE DO PREFEITO	0,00	0,00	0,00	1.026.156,00	0,00
03000 - SECRETARIA MUNICIPAL DE CULTURA	0,00	0,00	0,00	0,00	0,00
04000 - SECRETARIA MUNICIPAL DE FINANÇAS	0,00	0,00	0,00	1.302.500,00	0,00
05000 - SECRETARIA MUNICIPAL DE AGRICULTURA	0,00	0,00	0,00	0,00	0,00
06000 - SECRETARIA MUNICIPAL DE EDUCAÇÃO	0,00	0,00	0,00	0,00	0,00
07000 - SECRETARIA MUNICIPAL ASSISTENCIA SOCIAL	0,00	0,00	0,00	0,00	0,00
08000 - SECRETARIA M. DE TRANSP, OBRAS E SERVICOS URBANOS	0,00	0,00	0,00	393.000,00	0,00
09000 - SECRETARIA MUNICIPAL DE GOVERNO	0,00	0,00	0,00	305.817,90	0,00
10000 - RESERVA DE CONTINGÊNCIA	0,00	0,00	0,00	0,00	0,00
11000 - SECRETARIA MUNICIPAL DE SAÚDE	0,00	0,00	0,00	0,00	0,00
12000 - SECRETARIA MUNICIPAL DE ADMINISTRAÇÃO	0,00	0,00	0,00	1.464.200,00	0,00
14000 - SECRETARIA MUNICIPAL DE ESPORTE	0,00	0,00	0,00	0,00	0,00
15000 - SECRETARIA MUNICIPAL DE TURISMO	0,00	0,00	0,00	414.700,00	0,00
16000 - SECRETARIA MUNICIPAL DO MEIO AMBIENTE	0,00	0,00	0,00	0,00	0,00
Total	1.790.000,00	0,00	0,00	4.906.373,90	0,00

Prefeitura Municipal de Barra do Mendes



ESTADO DA BAHIA
MUNICÍPIO DE BARRA DO MENDES
 Anexo 9 da Lei 4.320/64

LOA 2022

DESPESAS POR ÓRGÃOS E FUNÇÕES

Conta	SEGURANÇA PÚBLICA	RELAÇÕES EXTERIORES	ASSISTÊNCIA SOCIAL	PREVIDÊNCIA SOCIAL	SAÚDE
01000 - CÂMARA MUNICIPAL	0,00	0,00	0,00	0,00	0,00
02000 - GABINETE DO PREFEITO	0,00	0,00	0,00	0,00	0,00
03000 - SECRETARIA MUNICIPAL DE CULTURA	0,00	0,00	0,00	0,00	0,00
04000 - SECRETARIA MUNICIPAL DE FINANÇAS	0,00	0,00	0,00	0,00	0,00
05000 - SECRETARIA MUNICIPAL DE AGRICULTURA	0,00	0,00	0,00	0,00	0,00
06000 - SECRETARIA MUNICIPAL DE EDUCAÇÃO	0,00	0,00	0,00	0,00	0,00
07000 - SECRETARIA MUNICIPAL ASSISTENCIA SOCIAL	0,00	0,00	936.970,00	0,00	0,00
08000 - SECRETARIA M. DE TRANSP, OBRAS E SERVICOS URBANOS	0,00	0,00	0,00	0,00	0,00
09000 - SECRETARIA MUNICIPAL DE GOVERNO	0,00	0,00	0,00	0,00	0,00
10000 - RESERVA DE CONTINGÊNCIA	0,00	0,00	0,00	0,00	0,00
11000 - SECRETARIA MUNICIPAL DE SAÚDE	0,00	0,00	0,00	0,00	10.603.941,00
12000 - SECRETARIA MUNICIPAL DE ADMINISTRAÇÃO	0,00	0,00	0,00	0,00	0,00
14000 - SECRETARIA MUNICIPAL DE ESPORTE	0,00	0,00	0,00	0,00	0,00
15000 - SECRETARIA MUNICIPAL DE TURISMO	0,00	0,00	0,00	0,00	0,00
16000 - SECRETARIA MUNICIPAL DO MEIO AMBIENTE	0,00	0,00	0,00	0,00	0,00
Total	0,00	0,00	936.970,00	0,00	10.603.941,00

Prefeitura Municipal de Barra do Mendes



ESTADO DA BAHIA
MUNICÍPIO DE BARRA DO MENDES
Anexo 9 da Lei 4.320/64

LOA 2022

DESPESAS POR ÓRGÃOS E FUNÇÕES

Conta	TRABALHO	EDUCAÇÃO	CULTURA	DIREITOS DA CIDADANIA	URBANISMO
01000 - CÂMARA MUNICIPAL	0,00	0,00	0,00	0,00	0,00
02000 - GABINETE DO PREFEITO	0,00	0,00	0,00	0,00	0,00
03000 - SECRETARIA MUNICIPAL DE CULTURA	0,00	0,00	822.372,00	0,00	0,00
04000 - SECRETARIA MUNICIPAL DE FINANÇAS	0,00	0,00	0,00	0,00	0,00
05000 - SECRETARIA MUNICIPAL DE AGRICULTURA	0,00	0,00	0,00	0,00	0,00
06000 - SECRETARIA MUNICIPAL DE EDUCAÇÃO	0,00	18.176.111,88	0,00	0,00	0,00
07000 - SECRETARIA MUNICIPAL ASSISTENCIA SOCIAL	0,00	0,00	0,00	109.441,00	0,00
08000 - SECRETARIA M. DE TRANSP, OBRAS E SERVICOS URBANOS	0,00	0,00	0,00	0,00	3.589.000,00
09000 - SECRETARIA MUNICIPAL DE GOVERNO	0,00	0,00	0,00	0,00	0,00
10000 - RESERVA DE CONTINGÊNCIA	0,00	0,00	0,00	0,00	0,00
11000 - SECRETARIA MUNICIPAL DE SAÚDE	0,00	0,00	0,00	0,00	0,00
12000 - SECRETARIA MUNICIPAL DE ADMINISTRAÇÃO	0,00	0,00	0,00	0,00	0,00
14000 - SECRETARIA MUNICIPAL DE ESPORTE	0,00	0,00	0,00	0,00	0,00
15000 - SECRETARIA MUNICIPAL DE TURISMO	0,00	0,00	0,00	0,00	0,00
16000 - SECRETARIA MUNICIPAL DO MEIO AMBIENTE	0,00	0,00	0,00	0,00	0,00
Total	0,00	18.176.111,88	822.372,00	109.441,00	3.589.000,00

Prefeitura Municipal de Barra do Mendes



ESTADO DA BAHIA
MUNICÍPIO DE BARRA DO MENDES
Anexo 9 da Lei 4.320/64

LOA 2022

DESPESAS POR ÓRGÃOS E FUNÇÕES

Conta	HABITAÇÃO	SANEAMENTO	GESTÃO	CIÊNCIA E TECNOLOGIA	AGRICULTURA
01000 - CÂMARA MUNICIPAL	0,00	0,00	0,00	0,00	0,00
02000 - GABINETE DO PREFEITO	0,00	0,00	0,00	0,00	0,00
03000 - SECRETARIA MUNICIPAL DE CULTURA	0,00	0,00	0,00	0,00	0,00
04000 - SECRETARIA MUNICIPAL DE FINANÇAS	0,00	0,00	0,00	0,00	0,00
05000 - SECRETARIA MUNICIPAL DE AGRICULTURA	0,00	0,00	0,00	0,00	630.793,00
06000 - SECRETARIA MUNICIPAL DE EDUCAÇÃO	0,00	0,00	0,00	0,00	0,00
07000 - SECRETARIA MUNICIPAL ASSISTENCIA SOCIAL	35.592,00	0,00	0,00	0,00	0,00
08000 - SECRETARIA M. DE TRANSP, OBRAS E SERVICOS URBANOS	108.000,00	197.000,00	0,00	0,00	0,00
09000 - SECRETARIA MUNICIPAL DE GOVERNO	0,00	0,00	0,00	0,00	0,00
10000 - RESERVA DE CONTINGÊNCIA	0,00	0,00	0,00	0,00	0,00
11000 - SECRETARIA MUNICIPAL DE SAÚDE	0,00	0,00	0,00	0,00	0,00
12000 - SECRETARIA MUNICIPAL DE ADMINISTRAÇÃO	0,00	0,00	0,00	0,00	0,00
14000 - SECRETARIA MUNICIPAL DE ESPORTE	0,00	0,00	0,00	0,00	0,00
15000 - SECRETARIA MUNICIPAL DE TURISMO	0,00	0,00	22.000,00	0,00	0,00
16000 - SECRETARIA MUNICIPAL DO MEIO AMBIENTE	0,00	0,00	576.419,00	0,00	0,00
Total	143.592,00	197.000,00	598.419,00	0,00	630.793,00

Prefeitura Municipal de Barra do Mendes



ESTADO DA BAHIA
MUNICÍPIO DE BARRA DO MENDES
Anexo 9 da Lei 4.320/64

LOA 2022

DESPESAS POR ÓRGÃOS E FUNÇÕES

Conta	ORGANIZAÇÃO AGRÁRIA	INDÚSTRIA	COMÉRCIO E SERVIÇOS	COMUNICAÇÕES	ENERGIA
01000 - CÂMARA MUNICIPAL	0,00	0,00	0,00	0,00	0,00
02000 - GABINETE DO PREFEITO	0,00	0,00	0,00	82.300,00	0,00
03000 - SECRETARIA MUNICIPAL DE CULTURA	0,00	0,00	0,00	0,00	0,00
04000 - SECRETARIA MUNICIPAL DE FINANÇAS	0,00	0,00	0,00	0,00	0,00
05000 - SECRETARIA MUNICIPAL DE AGRICULTURA	0,00	0,00	0,00	0,00	0,00
06000 - SECRETARIA MUNICIPAL DE EDUCAÇÃO	0,00	0,00	0,00	0,00	0,00
07000 - SECRETARIA MUNICIPAL ASSISTENCIA SOCIAL	0,00	0,00	0,00	0,00	0,00
08000 - SECRETARIA M. DE TRANSP, OBRAS E SERVICOS URBANOS	0,00	0,00	0,00	0,00	36.000,00
09000 - SECRETARIA MUNICIPAL DE GOVERNO	0,00	0,00	0,00	0,00	0,00
10000 - RESERVA DE CONTINGÊNCIA	0,00	0,00	0,00	0,00	0,00
11000 - SECRETARIA MUNICIPAL DE SAÚDE	0,00	0,00	0,00	0,00	0,00
12000 - SECRETARIA MUNICIPAL DE ADMINISTRAÇÃO	0,00	0,00	0,00	0,00	0,00
14000 - SECRETARIA MUNICIPAL DE ESPORTE	0,00	0,00	0,00	0,00	0,00
15000 - SECRETARIA MUNICIPAL DE TURISMO	0,00	0,00	0,00	0,00	0,00
16000 - SECRETARIA MUNICIPAL DO MEIO AMBIENTE	0,00	0,00	0,00	0,00	0,00
Total	0,00	0,00	0,00	82.300,00	36.000,00

Prefeitura Municipal de Barra do Mendes



ESTADO DA BAHIA
MUNICÍPIO DE BARRA DO MENDES
Anexo 9 da Lei 4.320/64

LOA 2022

DESPESAS POR ÓRGÃOS E FUNÇÕES

Conta	TRANSPORTE	DESPORTO E	ENCARGOS ESPECIAIS	RESERVA DE CONTINGÊNCIA	TOTAL
01000 - CÂMARA MUNICIPAL	0,00	0,00	0,00	0,00	1.790.000,00
02000 - GABINETE DO PREFEITO	0,00	0,00	0,00	0,00	1.108.456,00
03000 - SECRETARIA MUNICIPAL DE CULTURA	0,00	0,00	0,00	0,00	822.372,00
04000 - SECRETARIA MUNICIPAL DE FINANÇAS	0,00	0,00	1.210.300,00	0,00	2.512.800,00
05000 - SECRETARIA MUNICIPAL DE AGRICULTURA	0,00	0,00	0,00	0,00	630.793,00
06000 - SECRETARIA MUNICIPAL DE EDUCAÇÃO	0,00	0,00	0,00	0,00	18.176.111,88
07000 - SECRETARIA MUNICIPAL ASSISTENCIA SOCIAL	0,00	0,00	0,00	0,00	1.082.003,00
08000 - SECRETARIA M. DE TRANSP, OBRAS E SERVICOS URBANOS	1.850.000,00	0,00	0,00	0,00	6.173.000,00
09000 - SECRETARIA MUNICIPAL DE GOVERNO	0,00	0,00	0,00	0,00	305.817,90
10000 - RESERVA DE CONTINGÊNCIA	0,00	0,00	0,00	1.360.000,00	1.360.000,00
11000 - SECRETARIA MUNICIPAL DE SAÚDE	0,00	0,00	0,00	0,00	10.603.941,00
12000 - SECRETARIA MUNICIPAL DE ADMINISTRAÇÃO	0,00	0,00	0,00	0,00	1.464.200,00
14000 - SECRETARIA MUNICIPAL DE ESPORTE	0,00	894.368,00	0,00	0,00	894.368,00
15000 - SECRETARIA MUNICIPAL DE TURISMO	0,00	0,00	0,00	0,00	436.700,00
16000 - SECRETARIA MUNICIPAL DO MEIO AMBIENTE	0,00	0,00	0,00	0,00	576.419,00
Total	1.850.000,00	894.368,00	1.210.300,00	1.360.000,00	47.936.981,78

Prefeitura Municipal de Barra do Mendes



ESTADO DA BAHIA
MUNICÍPIO DE BARRA DO MENDES
Recursos de Todas as Fontes

LOA 2022

CONSOLIDAÇÃO GERAL

Conta	Total
FISCAL	36.251.037,78
0100.000 - RECURSOS ORDINARIOS	15.511.034,90
0101.001 - RECEITA DE IMPOSTOS E DE TRANSF. DE IMPOSTOS - EDUCAÇÃO - 25%	3.945.325,80
0104.004 - CONTRIBUIÇÃO AO PROG. ENS. FUNDAM. - SALARIO EDUCAÇÃO	328.896,00
0115.015 - TRANSFERENCIAS DE RECURSOS - FNDE	631.700,00
0116.016 - RECURSOS DA CIDE	23.000,00
0118.018 - TRANSFERENCIAS DO FUNDEB - REMUNERAÇÃO 60%	9.733.415,08
0119.019 - TRANSFERENCIAS DO FUNDEB - OUTRAS DESPESAS COM EDUC. BÁSICA 40%	2.936.055,00
0122.022 - TRANSFERENCIAS DE CONVÊNIOS - EDUCAÇÃO	307.132,00
0124.024 - TRANSF. DE CONVÊNIOS (NÃO RELAC. A SAÚDE E EDUCAÇÃO)	2.227.559,00
0142.042 - FUNDO ESPECIAL - FEP	390.300,00
0192.092 - ALIENAÇÃO DE BENS	51.620,00
0195.095 - ACOES JUDICIAIS FUNDEF -PRECATÓRIOS	165.000,00
SEGURIDADE SOCIAL	11.685.944,00
0100.000 - RECURSOS ORDINARIOS	759.340,00
0102.002 - RECEITA DE IMPOSTOS E TRANSF. IMPOSTOS - SAÚDE 15%	5.637.350,00
0109.009 - RECURSO VINCULADO LC 173/2020.	40.000,00
0114.014 - TRANSFERENCIAS DE RECURSOS DO SUS	4.124.198,00
0123.023 - TRANSFERENCIAS DE CONVENIOS - SAÚDE	842.393,00
0124.024 - TRANSF. DE CONVÊNIOS (NÃO RELAC. A SAÚDE E EDUCAÇÃO)	22.592,00
0129.029 - TRANSF. DE RECURSOS DO FNAS	260.071,00
Total da Despesa:	47.936.981,78

Prefeitura Municipal de Barra do Mendes



ESTADO DA BAHIA
MUNICÍPIO DE BARRA DO MENDES

LOA 2022

DESPESAS POR FUNÇÃO E FONTE DE RECURSOS

Fonte Recursos	Valor
01 - LEGISLATIVA	
0100.000 - RECURSOS ORDINARIOS	1.790.000,00
Soma:	1.790.000,00
04 - ADMINISTRAÇÃO	
0100.000 - RECURSOS ORDINARIOS	4.864.673,90
0124.024 - TRANSF. DE CONVÊNIOS (NÃO RELAC. A SAÚDE E EDUCAÇÃO)	30.200,00
0192.092 - ALIENAÇÃO DE BENS	11.500,00
Soma:	4.906.373,90
08 - ASSISTÊNCIA SOCIAL	
0100.000 - RECURSOS ORDINARIOS	695.549,00
0109.009 - RECURSO VINCULADO LC 173/2020.	40.000,00
0124.024 - TRANSF. DE CONVÊNIOS (NÃO RELAC. A SAÚDE E EDUCAÇÃO)	5.000,00
0129.029 - TRANSF. DE RECURSOS DO FNAS	196.421,00
Soma:	936.970,00
10 - SAÚDE	
0102.002 - RECEITA DE IMPOSTOS E TRANSF. IMPOSTOS - SAÚDE 15%	5.637.350,00
0114.014 - TRANSFERENCIAS DE RECURSOS DO SUS	4.124.198,00
0123.023 - TRANSFERENCIAS DE CONVENIOS - SAÚDE	842.393,00
Soma:	10.603.941,00
12 - EDUCAÇÃO	
0100.000 - RECURSOS ORDINARIOS	150.000,00
0101.001 - RECEITA DE IMPOSTOS E DE TRANSF. DE IMPOSTOS - EDUCAÇÃO - 25%	3.945.325,80
0104.004 - CONTRIBUIÇÃO AO PROG. ENS. FUNDAM. - SALARIO EDUCAÇÃO	328.896,00
0115.015 - TRANSFERENCIAS DE RECURSOS - FNDE	631.700,00
0118.018 - TRANSFERENCIAS DO FUNDEB - REMUNERAÇÃO 60%	9.733.415,08
0119.019 - TRANSFERENCIAS DO FUNDEB - OUTRAS DESPESAS COM EDUC. BÁSICA 40%	2.936.055,00
0122.022 - TRANSFERENCIAS DE CONVÊNIOS - EDUCAÇÃO	282.720,00
0192.092 - ALIENAÇÃO DE BENS	3.000,00
0195.095 - ACOES JUDICIAIS FUNDEF -PRECATÓRIOS	165.000,00
Soma:	18.176.111,88
13 - CULTURA	
0100.000 - RECURSOS ORDINARIOS	552.401,00

Prefeitura Municipal de Barra do Mendes



ESTADO DA BAHIA
MUNICÍPIO DE BARRA DO MENDES

LOA 2022

DESPESAS POR FUNÇÃO E FONTE DE RECURSOS

Fonte Recursos	Valor
0122.022 - TRANSFERÊNCIAS DE CONVÊNIOS - EDUCAÇÃO	2.412,00
0124.024 - TRANSF. DE CONVÊNIOS (NÃO RELAC. A SAÚDE E EDUCAÇÃO)	264.059,00
0192.092 - ALIENAÇÃO DE BENS	3.500,00
Soma:	822.372,00
14 - DIREITOS DA CIDADANIA	
0100.000 - RECURSOS ORDINARIOS	50.291,00
0129.029 - TRANSF. DE RECURSOS DO FNAS	59.150,00
Soma:	109.441,00
15 - URBANISMO	
0100.000 - RECURSOS ORDINARIOS	2.644.000,00
0124.024 - TRANSF. DE CONVÊNIOS (NÃO RELAC. A SAÚDE E EDUCAÇÃO)	826.000,00
0142.042 - FUNDO ESPECIAL - FEP	107.000,00
0192.092 - ALIENAÇÃO DE BENS	12.000,00
Soma:	3.589.000,00
16 - HABITAÇÃO	
0100.000 - RECURSOS ORDINARIOS	49.500,00
0124.024 - TRANSF. DE CONVÊNIOS (NÃO RELAC. A SAÚDE E EDUCAÇÃO)	81.592,00
0129.029 - TRANSF. DE RECURSOS DO FNAS	4.500,00
0192.092 - ALIENAÇÃO DE BENS	8.000,00
Soma:	143.592,00
17 - SANEAMENTO	
0100.000 - RECURSOS ORDINARIOS	114.000,00
0124.024 - TRANSF. DE CONVÊNIOS (NÃO RELAC. A SAÚDE E EDUCAÇÃO)	83.000,00
Soma:	197.000,00
18 - GESTÃO AMBIENTAL	
0100.000 - RECURSOS ORDINARIOS	525.099,00
0124.024 - TRANSF. DE CONVÊNIOS (NÃO RELAC. A SAÚDE E EDUCAÇÃO)	67.700,00
0192.092 - ALIENAÇÃO DE BENS	5.620,00
Soma:	598.419,00
20 - AGRICULTURA	
0100.000 - RECURSOS ORDINARIOS	542.793,00

Prefeitura Municipal de Barra do Mendes



ESTADO DA BAHIA
MUNICÍPIO DE BARRA DO MENDES

LOA 2022

DESPESAS POR FUNÇÃO E FONTE DE RECURSOS

Fonte Recursos	Valor
0124.024 - TRANSF. DE CONVÊNIOS (NÃO RELAC. A SAÚDE E EDUCAÇÃO)	80.000,00
0192.092 - ALIENAÇÃO DE BENS	8.000,00
Soma:	630.793,00
24 - COMUNICAÇÕES	
0100.000 - RECURSOS ORDINARIOS	82.300,00
Soma:	82.300,00
25 - ENERGIA	
0100.000 - RECURSOS ORDINARIOS	36.000,00
Soma:	36.000,00
26 - TRANSPORTE	
0100.000 - RECURSOS ORDINARIOS	1.028.000,00
0116.016 - RECURSOS DA CIDE	21.000,00
0124.024 - TRANSF. DE CONVÊNIOS (NÃO RELAC. A SAÚDE E EDUCAÇÃO)	520.000,00
0142.042 - FUNDO ESPECIAL - FEP	281.000,00
Soma:	1.850.000,00
27 - DESPORTO E LAZER	
0100.000 - RECURSOS ORDINARIOS	579.768,00
0122.022 - TRANSFERENCIAS DE CONVÊNIOS - EDUCAÇÃO	22.000,00
0124.024 - TRANSF. DE CONVÊNIOS (NÃO RELAC. A SAÚDE E EDUCAÇÃO)	292.600,00
Soma:	894.368,00
28 - ENCARGOS ESPECIAIS	
0100.000 - RECURSOS ORDINARIOS	1.206.000,00
0116.016 - RECURSOS DA CIDE	2.000,00
0142.042 - FUNDO ESPECIAL - FEP	2.300,00
Soma:	1.210.300,00
99 - RESERVA DE CONTIGÊNCIA	
0100.000 - RECURSOS ORDINARIOS	1.360.000,00
Soma:	1.360.000,00
Total da Despesa:	47.936.961,78

Prefeitura Municipal de Barra do Mendes



ESTADO DA BAHIA
MUNICÍPIO DE BARRA DO MENDES

Art 8, LC 101 e Anx 13, Lei 4320/64

LOA 2022

RECEITA E DESPESA POR FONTE DE RECURSOS

Fonte Recursos	Receita	%	Despesa	%
0100.000 - RECURSOS ORDINARIOS	24.564.926,17	51,24	16.270.374,90	33,94
0101.001 - RECEITA DE IMPOSTOS E DE TRANSF. DE IMPOSTOS - EDUCAÇÃO - 25%	5.500,00	0,01	3.945.325,80	8,23
0102.002 - RECEITA DE IMPOSTOS E TRANSF. IMPOSTOS - SAÚDE 15%	33.616,00	0,07	5.637.350,00	11,76
0104.004 - CONTRIBUIÇÃO AO PROG. ENS. FUNDAM. - SALARIO EDUCAÇÃO	497.197,80	1,04	328.896,00	0,69
0109.009 - RECURSO VINCULADO LC 173/2020.	0,00	0,00	40.000,00	0,08
0114.014 - TRANSFERENCIAS DE RECURSOS DO SUS	3.610.200,00	7,53	4.124.198,00	8,60
0115.015 - TRANSFERENCIAS DE RECURSOS - FNDE	657.533,17	1,37	631.700,00	1,32
0116.016 - RECURSOS DA CIDE	95.775,68	0,20	23.000,00	0,05
0118.018 - TRANSFERENCIAS DO FUNDEB - REMUNERAÇÃO 60%	12.088.914,20	25,22	9.733.415,08	20,30
0119.019 - TRANSFERENCIAS DO FUNDEB - OUTRAS DESPESAS COM EDUC. BÁSICA 40%	13.200,00	0,03	2.936.055,00	6,12
0122.022 - TRANSFERENCIAS DE CONVÊNIOS - EDUCAÇÃO	1.314.791,85	2,74	307.132,00	0,64
0123.023 - TRANSFERENCIAS DE CONVÊNIOS - SAÚDE	805.200,00	1,68	842.393,00	1,76
0124.024 - TRANSF. DE CONVÊNIOS (NÃO RELAC. A SAÚDE E EDUCAÇÃO)	2.591.384,11	5,41	2.250.151,00	4,69
0129.029 - TRANSF. DE RECURSOS DO FNAS	884.400,00	1,84	260.071,00	0,54
0142.042 - FUNDO ESPECIAL - FEP	308.608,30	0,64	390.300,00	0,81
0190.090 - OPERAÇÕES DE CRÉDITO INTERNAS	217.618,50	0,45	0,00	0,00
0192.092 - ALIENAÇÃO DE BENS	69.485,00	0,14	51.620,00	0,11
0195.095 - ACOES JUDICIAIS FUNDEF -PRECATÓRIOS	178.651,00	0,37	165.000,00	0,34
Total:	47.936.981,78		47.936.981,78	

Prefeitura Municipal de Barra do Mendes



ESTADO DA BAHIA
MUNICÍPIO DE BARRA DO MENDES
Setorial

LOA 2022

Código	Descrição	DESPESA POR AÇÃO	
		Tipo	Valor
1001	IMPLANTAÇÃO DE SISTEMA DE TRANSMISSÃO DAS SESSÕES E ATIVIDADES DA CÂMARA DE	Projeto	22.000,00
1002	REFORMA E AMPLIAÇÃO DAS INSTALAÇÕES DA CÂMARA	Projeto	90.000,00
1003	CONSTRUÇÃO DE GALPÃO PARA OS VEÍCULOS E MÁQUINAS	Projeto	89.000,00
1004	MANUTENÇÃO DO PLANO DE SEGURANÇA COLETIVA	Projeto	23.000,00
1005	MANUTENÇÃO DO DEPARTAMENTO DE CONTROLE DE PATRIMÔNIO	Projeto	33.000,00
1006	AÇÕES DE MODERNIZ. TECNOLÓGICA DA ADMINISTRAÇÃO	Projeto	9.418,90
1007	CONSTRUÇÃO E INSTALAÇÃO DO CENTRO CULTURAL	Projeto	103.000,00
1008	CONSTRUÇÃO E INSTALAÇÃO BIBLIOTECAS	Projeto	31.754,00
1009	CONSTRUÇÃO E MANUTENÇÃO DA CASA DA CULTURA	Projeto	10.800,00
1010	CUMPRIMENTO DE SENTENÇAS JUDICIAIS	Projeto	39.000,00
1011	AMORTIZAÇÃO DA DÍVIDA CONTRATADA - INSS	Projeto	900.000,00
1012	AMORTIZAÇÃO DA DÍVIDA CONTRATADA - PASEP	Projeto	6.000,00
1013	AMORTIZAÇÃO DA DÍVIDA CONTRATADA - COELBA	Projeto	13.000,00
1014	AMORTIZAÇÃO DA DÍVIDA CONTRATADA - EMBASA	Projeto	83.000,00
1015	AMORTIZAÇÃO DE OUTRAS DIVIDAS CONSOLIDADAS	Projeto	5.000,00
1016	DESAPROPRIAÇÃO DE IMÓVEIS	Projeto	13.000,00
1017	CONSTRUÇÃO E INSTALAÇÃO DE MATADOUROS	Projeto	23.193,00
1018	ABERTURA E INSTALAÇÃO DE POÇOS TUBULARES	Projeto	19.000,00
1019	CONSTRUÇÃO DE CASAS DE FARINHA COMUNITÁRIA	Projeto	27.000,00
1020	CONSTRUÇÃO DE BARRAGENS	Projeto	20.000,00
1021	CONSTRUÇÃO, AMPLIAÇÃO E MANUTENÇÃO DE PRAÇAS E JARDINS	Projeto	182.000,00
1022	OBRAS E SANEAMENTO BÁSICO - ESGOTAMENTO SANITÁRIO	Projeto	58.000,00
1023	APOIO AO INCREMENTO DA ATIVIDADE RURAL	Projeto	9.000,00
1024	APOIO NO PLANTIO DE MUDAS FRUTÍFERAS	Projeto	10.000,00
1025	APOIO A IMPLEMENTAÇÃO E MODERNIZ. DE ESTRUTURAS E INFRAESTRUTURA EM EMPREEND.	Projeto	24.000,00
1026	AQUISIÇÃO DE TRATORES E IMPLEMENTOS AGRÍCOLAS	Projeto	20.000,00
1027	DESAPROPRIAÇÃO DE IMÓVEIS	Projeto	12.000,00
1028	AQUISIÇÃO DE MÓVEIS E EQUIPAMENTOS	Projeto	46.500,00
1029	IMPLANTAÇÃO DE BRINQUEDOTECA EM CRECHES	Projeto	6.220,00
1030	CONSTRUÇÃO, AMPLIAÇÃO E REFORMA DE CRECHES	Projeto	85.998,00
1031	CONSTRUÇÃO, AMPLIAÇÃO E REFORMA DE UNIDADES ESCOLARES	Projeto	300.000,00
1032	AQUISIÇÃO DE VEÍCULOS PARA PROGRAMA DO TRANSPORTE ESCOLAR	Projeto	135.000,00
1033	REEQUIPAMENTO DA COZINHA COMUNITÁRIA	Projeto	10.000,00
1034	CONSTRUÇÃO E INSTAL. DE INSTITUIÇÃO DE ASSISTÊNCIA	Projeto	15.000,00
1035	DESAPROPRIAÇÃO DE IMÓVEIS	Projeto	18.000,00
1036	CONSTRUÇÃO DE CASAS POPULARES NA ZONA URBANA	Projeto	47.000,00
1037	CONSTRUÇÃO, AMPLIAÇÃO E CONSERV. DE CEMITÉRIOS	Projeto	39.000,00
1038	CONSTRUÇÃO E MANUT. DE ESTRADAS VICINAIS	Projeto	610.000,00
1039	CONSTRUÇÃO DE REDES DE ILUMINAÇÃO PÚBLICA	Projeto	36.000,00
1040	PAVIMENTAÇÃO E MANUTENÇÃO DE RUAS E AVENIDAS	Projeto	1.012.000,00
1041	CONSTRUÇÃO DE PEQUENAS BARRAGENS E AGUADAS PÚBLICAS	Projeto	37.000,00
1042	INSTALAÇÃO DE LIXEIRAS NA CIDADE E POVOADOS	Projeto	26.000,00
1043	IMPLEMENTAR ATERRO SANITÁRIO MUNICIPAL	Projeto	39.000,00
1044	CONSTRUÇÃO E INSTALAÇÃO DE CURRAL DE APREENSÃO DE ANIMAIS	Projeto	31.000,00
1045	CONSTRUÇÃO DE CASAS POPULARES NA ZONA RURAL	Projeto	61.000,00
1046	CONSTRUÇÃO DE REDE DE ABASTECIMENTO DE ÁGUA	Projeto	22.000,00
1047	CONSTRUÇÃO DE ACADEMIA DA SAÚDE	Projeto	16.995,00
1048	CONSTRUÇÃO E AMPLIAÇÃO DE UNIDADE BÁSICA DE SAÚDE	Projeto	94.398,00
1049	AQUISIÇÃO DE EQUIPAMENTOS DA ACADEMIA DA SAÚDE	Projeto	10.000,00
1050	CONSTRUÇÃO DE SANITÁRIOS E INSTALAÇÃO DE FOSSAS	Projeto	35.000,00
1051	AQUISIÇÃO DE VEÍCULOS E UNIDADES MÓVEIS DE SAÚDE	Projeto	132.000,00
1052	CONSTRUÇÃO, AMPLIAÇÃO E REFORMA DO PRÉDIO DA PREFEITURA	Projeto	98.000,00
1053	CONSTRUÇÃO E MANUTENÇÃO DO PARQUE DA CIDADE	Projeto	17.524,00
1054	CONSTRUÇÃO, AMPLIAÇÃO E REFORMA DE QUADRAS POLIESPORTIVA	Projeto	110.000,00
1055	CONSTRUÇÃO E REFORMA DE QUADRAS POLIESPORTIVA	Projeto	314.000,00
1056	CONSTRUÇÃO E MANUTENÇÃO DE ACADEMIAS POPULARES	Projeto	36.500,00
1057	CRIAÇÃO DE NOVOS CAMPOS DE FUTEBOL NO MUNICÍPIO	Projeto	39.000,00
1058	IMPLANTAÇÃO DO PLANO TURÍSTICO DO MUNICÍPIO	Projeto	20.000,00
1059	REVITALIZAÇÃO DE ESPAÇO TURÍSTICO	Projeto	12.000,00
1060	IMPLANTAÇÃO DO PROJETO CIDADE DIGITAL PARA O TURISMO	Projeto	18.000,00
1061	CONSTRUÇÃO E MANUTENÇÃO DE VIVEIROS	Projeto	11.200,00
1062	LICENCIAR A CONSTRUÇÃO, INSTALAÇÃO E FUNCIONAMENTO	Projeto	9.000,00
2001	ADMINISTRAÇÃO DE RECURSOS HUMANOS	Atividade	1.179.200,00
2002	MANUTENÇÃO E FUNCIONAMENTO DA CÂMARA	Atividade	498.800,00
2003	GESTÃO E MANUTENÇÃO DO CONTROLE INTERNO	Atividade	123.796,00
2004	ADMINISTRAÇÃO DE PESSOAL E ENCARGOS	Atividade	480.200,00

[2903003:99999:GovNet by Link3 Versão:20211201] Sistema de Informação do MUNICÍPIO DE BARRA DO MENDES

Pag: 1 / 4

Rua Alvaro Campos de Oliveira | S/N | Centro | Barra do Mendes-Ba

www.barradomendes.ba.gov.br

Prefeitura Municipal de Barra do Mendes



ESTADO DA BAHIA
MUNICÍPIO DE BARRA DO MENDES
Setorial

LOA 2022

DESPESA POR AÇÃO

Código	Descrição	Tipo	Valor
2005	MANUTENÇÃO DA PROCURADORIA DO MUNICÍPIO	Atividade	157.000,00
2006	GESTÃO DO DEPARTAMENTO DE COMUNICAÇÃO	Atividade	47.000,00
2007	PROMOÇÃO E DIVULGAÇÃO DA AÇÃO GOVERNAMENTAL	Atividade	15.300,00
2008	IMPLANTAÇÃO E MANUTENÇÃO DA OUVIDORIA MUNICIPAL	Atividade	44.200,00
2009	PRODUÇÃO E VEICULAÇÃO DE NOTÍCIAS E INFORMAÇÕES DO GOVERNO	Atividade	20.000,00
2010	CONTRIBUIÇÃO A ENTIDADES MUNICIPALISTAS	Atividade	21.000,00
2011	ADMINISTRAÇÃO DE PESSOAL E ENCARGOS SOCIAIS	Atividade	616.200,00
2012	MODERNIZAÇÃO E DIGITALIZAÇÃO DO ARQUIVO MUNICIPAL	Atividade	24.000,00
2013	CRIAÇÃO E IMPORTAÇÃO DA MODALIDADE REGISTRO DE PREÇOS	Atividade	18.000,00
2014	ADMINISTRAÇÃO DE PESSOAL E ENCARGOS	Atividade	310.000,00
2015	FORMAÇÃO DO PATRIMÔNIO DO SERVIDOR PÚBLICO - PASEP	Atividade	130.300,00
2016	GESTÃO DOS SERVIÇOS TÉCNICOS E ADMINISTRATIVOS DA SECRETARIA	Atividade	238.000,00
2017	GESTÃO DOS SERVIÇOS TÉCNICOS E ADMINISTRATIVOS DA SECRETARIA	Atividade	393.000,00
2018	ADMINISTRAÇÃO DE PESSOAL E ENCARGOS SOCIAIS	Atividade	607.000,00
2019	MANUTENÇÃO DO CONSORCIO PÚBLICO INTERMUNICIPAL	Atividade	40.000,00
2020	MANUTENÇÃO EM TECNOLOGIA DE INFORMAÇÃO	Atividade	19.100,00
2021	ADMINISTRAÇÃO DE PESSOAL E ENCARGOS SOCIAIS	Atividade	162.600,00
2022	MANUTENÇÃO DOS SERVIÇOS TÉCNICOS E ADMINISTRATIVOS	Atividade	72.199,00
2023	ACOMPANHAMENTO DAS AÇÕES DE GOVERNO	Atividade	23.000,00
2024	APOIO E VALORIZAÇÃO DE ARTISTAS E GRUPOS CULTURAIS	Atividade	19.000,00
2025	MANUTENÇÃO DO ARQUIVO PÚBLICO MUNICIPAL	Atividade	12.500,00
2026	REALIZAÇÃO DE FESTAS POPULARES, FESTIVAL DE MÚSICA E MÚSICA INSTRUMENTAL	Atividade	148.000,00
2027	MANUTENÇÃO DE BIBLIOTECA E CENTRO CULTURAL	Atividade	14.500,00
2028	IMPLANTAÇÃO E MANUTENÇÃO DO MUSEU HISTÓRICO MUNICIPAL	Atividade	30.000,00
2029	GESTÃO DOS SERVIÇOS TÉCNICOS E ADMINISTRATIVOS DA SECRETARIA	Atividade	110.000,00
2030	CRIAÇÃO DE ESPAÇO CULTURAL EM FEIRAS E PRAÇAS	Atividade	11.700,00
2031	ADMINISTRAÇÃO DE PESSOAL E ENCARGOS SOCIAIS	Atividade	153.500,00
2032	REALIZAÇÃO DE FEIRAS CULTURAIS E ARTESANATO	Atividade	21.100,00
2033	CRIAÇÃO DE NÚCLEOS DE CULTURA POPULAR	Atividade	6.568,00
2034	APOIO AS ASSOCIAÇÕES E ENTIDADES P/O DESENV. DA CULTURA	Atividade	14.876,00
2035	REALIZAÇÃO DE EVENTOS, ARTE E CULTURA	Atividade	12.074,00
2036	GESTÃO DOS SERVIÇOS TÉCNICOS ADMINISTRATIVOS DA SECRETARIA	Atividade	69.500,00
2037	ADMINISTRAÇÃO DE RECURSOS HUMANOS	Atividade	138.000,00
2038	PROMOÇÃO DE EVENTOS CULTURAIS	Atividade	72.000,00
2039	MANUTENÇÃO E CONSERVAÇÃO DOS ESPAÇOS CULTURAIS	Atividade	16.000,00
2040	APOIO A ENTIDADES CULTURAIS	Atividade	17.000,00
2041	FILARMÔNICA 08 DE DEZEMBRO DE BARRA DO MENDES	Atividade	18.000,00
2042	ENCARGOS GERAIS DA DÍVIDA PÚBLICA	Atividade	34.000,00
2043	OPERACIONALIZAÇÃO DAS ATIVIDADES DA CIDE	Atividade	27.000,00
2044	GESTÃO DO DEPARTAMENTO DE TRANSPORTE	Atividade	843.000,00
2045	OPERACIONALIZAÇÃO DAS ATIVIDADES DO FUNDO ESPECIAL - FEP	Atividade	281.000,00
2046	INTEGRAÇÃO TRIBUTÁRIA	Atividade	23.000,00
2047	MODERNIZAÇÃO DA ADMINISTRAÇÃO FAZENDÁRIA	Atividade	21.000,00
2048	ASSISTÊNCIA AO PEQUENO PRODUTOR RURAL	Atividade	45.000,00
2049	GESTÃO DOS SERVIÇOS TÉCNICOS E ADMINISTRATIVOS DA SECRETARIA	Atividade	111.000,00
2050	MELHORAMENTO DE CASAS DE FARINHA COMUNITÁRIA	Atividade	32.000,00
2051	ADMINISTRAÇÃO DE PESSOAL E ENCARGOS SOCIAIS	Atividade	158.000,00
2052	ASSISTÊNCIA TÉCNICA E EXTENSÃO RURAL	Atividade	12.000,00
2053	APOIO A PROGRAMAS E PROJETOS VOLTADOS PARA AGRICULTURA FAMILIAR	Atividade	21.000,00
2054	MANUTENÇÃO DO PROGRAMA DE APOIO E COMBATE A SECA	Atividade	19.600,00
2056	CAPACITAÇÃO DE PRODUTORES RURAIS	Atividade	10.000,00
2057	ABERTURA E MANUTENÇÃO DOS ACESSOS À PROPRIEDADES RURAIS	Atividade	14.000,00
2058	APOIO E MANUTENÇÃO DO TROCA-TROCA DE SEMENTES E MUDAS	Atividade	12.000,00
2059	APOIO AOS AVICULTORES, SUINOCULTORES E PRODUTORES DE LEITE	Atividade	17.000,00
2060	DISTRIBUIÇÃO DE MUDAS FRUTÍFERAS	Atividade	14.000,00
2061	CONSTRUÇÃO E MANUTENÇÃO DE CENTROS DE EDUCAÇÃO INFANTIL	Atividade	66.027,80
2062	AQUISIÇÃO DE EQUIPAMENTOS ESPECIALIZADOS - ENS. ESPECIAL	Atividade	29.100,00
2063	GESTÃO DAS ATIVIDADES DE CRECHES MUNICIPAIS	Atividade	167.500,00
2064	GESTÃO DO FUNDEB - 30%	Atividade	2.235.255,00
2065	GESTÃO DO FUNDEB - 70%	Atividade	9.733.415,08
2066	MANUTENÇÃO DAS ATIVIDADES DO ENSINO MÉDIO	Atividade	49.800,00
2067	DISPONIBILIZAÇÃO DE ALIMENTAÇÃO PARA AS ESCOLAS DE ENSINO FUNDAMENTAL	Atividade	507.500,00
2068	MANUT. DAS ATIVIDADES DO PROGRAMA DA EDUCAÇÃO ESPECIAL	Atividade	31.000,00
2069	MANUTENÇÃO DAS ATIVIDADES DO ENSINO INFANTIL	Atividade	53.100,00
2070	GESTÃO DAS ATIVIDADES DAS UNIDADES ESCOLARES	Atividade	435.100,00
2071	GESTÃO DO DEPARTAMENTO DO ENSINO FUNDAMENTAL - FNDE	Atividade	356.896,00

[2903003:9999:GovNet by Link3 Versão:20211201] Sistema de Informação do MUNICÍPIO DE BARRA DO MENDES

Pag: 2 / 4

Rua Alvaro Campos de Oliveira | S/N | Centro | Barra do Mendes-Ba

www.barradomendes.ba.gov.brEste documento foi assinado digitalmente por SERASA Experian
9A5B62F199F1CFB331876C0CBB0623A0

Prefeitura Municipal de Barra do Mendes



ESTADO DA BAHIA
MUNICÍPIO DE BARRA DO MENDES
Setorial

LOA 2022

		DESPESA POR AÇÃO	
Código	Descrição	Tipo	Valor
2072	GESTÃO DOS SERVIÇOS TÉCNICOS E ADMINISTRATIVOS DA SECRETARIA	Atividade	1.406.200,00
2073	GESTÃO DAS ATIVIDADES DA EDUCAÇÃO INFANTIL	Atividade	37.000,00
2074	FORTALECIMENTO DO CONSELHO MUNICIPAL DE EDUCAÇÃO	Atividade	25.000,00
2075	GESTÃO DAS ATIVIDADES DO ENSINO SUPERIOR	Atividade	28.500,00
2076	GESTÃO DO FUNDEF/PRECATÓRIOS	Atividade	165.000,00
2077	DISPONIBILIZAÇÃO DE ALIMENTAÇÃO ESCOLAR PARA AS CRECHES	Atividade	65.000,00
2078	DISPONIBILIZAÇÃO DE ALIMENTAÇÃO ESCOLAR PARA AS PRÉ-ESCOLAR	Atividade	45.000,00
2079	REALIZAÇÃO DE EVENTOS E ATIVIDADES VOLTADAS A SAÚDE DO EDUCANDO	Atividade	34.000,00
2080	MANUTENÇÃO DAS ATIVIDADES VOLTADAS A SAÚDE DO EDUCANDO - ENSINO INFANTIL	Atividade	22.000,00
2081	APOIO AS ENTIDADES DE COMBATE A DROGA E VIOLÊNCIA	Atividade	20.000,00
2082	DISPONIBILIZAÇÃO DE TRANSPORTE ESCOLAR PARA EDUCAÇÃO INFANTIL	Atividade	57.000,00
2083	DISPONIBILIZAÇÃO DE TRANSPORTE ESCOLAR PARA O ENSINO FUNDAMENTAL	Atividade	1.550.000,00
2084	DISPONIBILIZAÇÃO DE TRANSPORTE ESCOLAR PARA O ENSINO MÉDIO	Atividade	232.000,00
2085	DISPONIBILIZAÇÃO DE TRANSPORTE ESCOLAR PARA O ENSINO SUPERIOR	Atividade	32.000,00
2086	IMPLANTAÇÃO E MANUTENÇÃO DE TERMOS DE COOPERAÇÃO COM INSTITUIÇÕES PRIVADAS	Atividade	56.000,00
2087	MANUTENÇÃO DAS ATIVIDADES DE EDUCAÇÃO EXTRACURRICULAR	Atividade	41.000,00
2088	ATENDIMENTO INTEGRAL INSTITUCIONAL A CRIANÇA/ADOLESCENTE	Atividade	17.000,00
2089	MANUTENÇÃO DO CONSELHO TUTELAR	Atividade	91.500,00
2090	ASSISTENCIA E APOIO A COMUNIDADE DE BAIXA RENDA	Atividade	39.500,00
2091	FUNDO MUNICIPAL DE ASSISTÊNCIA SOCIAL	Atividade	40.100,00
2092	GESTÃO DOS SERVIÇOS TÉCNICOS E ADMINISTRATIVOS	Atividade	158.000,00
2093	MANUTENÇÃO E CONSERVAÇÃO DA COZINHA COMUNITÁRIA	Atividade	93.300,00
2094	GESTÃO DO BOSLA FAMILIA	Atividade	47.000,00
2095	ASSISTÊNCIA PSICOSSOCIAL PARA MULHERES	Atividade	10.791,00
2096	GESTÃO DAS ATIVIDADES DO CRAS	Atividade	126.200,00
2097	PROGRAMA DE CAPACITAÇÃO DAS FAMILIAS PRA GERAÇÃO DE EMPREGO E RENDA	Atividade	19.796,00
2098	MANUT. DOS SERV. PROTEÇÃO SOCIAL BÁSICA A FAMILIA - PAINF	Atividade	12.150,00
2099	MANUT. SERV. SOCIOEDUCATIVO PARA JOVENS DE 15 A 17 ANOS - PROJovem	Atividade	22.073,00
2100	MANUTENÇÃO DAS ATIVIDADES DO PROGRAMA IGD-SUAS	Atividade	11.100,00
2101	MANUTENÇÃO AS ATIVIDADES DO PROGRAMA - CREAMS	Atividade	19.533,00
2102	ATENDIMENTO INSTITUCIONAL A PESSOA COM NECESSIDADES ESPECIAIS	Atividade	28.368,00
2103	ADMINISTRAÇÃO DE PESSOAL E ENCARGOS SOCIAIS	Atividade	218.000,00
2104	ATENDIMENTO INTEGRAL INSTITUCIONAL AO IDOSO	Atividade	27.000,00
2105	MANUTENÇÃO DO PROGRAMA DE MELHORIA HABITACIONAIS - PMH	Atividade	35.592,00
2106	MANUTENÇÃO DO CEMITÉRIO	Atividade	70.000,00
2107	GESTÃO DO DEPARTAMENTO DE LIMPEZA PÚBLICA	Atividade	1.000.000,00
2108	GESTÃO DO DEPARTAMENTO DE ILUMINAÇÃO PÚBLICA	Atividade	564.000,00
2109	GESTÃO DO DEPARTAMENTO DE ABASTECIMENTO DE ÁGUA	Atividade	80.000,00
2110	ORGANIZAÇÃO DE COOPERATIVAS E IMPLEMENTAÇÃO DE COLETA SELETIVA	Atividade	8.450,00
2111	RESERVA DE CONTINGÊNCIA	Atividade	1.360.000,00
2112	GESTÃO DO PROGRAMA DOS AGENTES COMUNITÁRIOS DE SAÚDE - PACS	Atividade	541.000,00
2113	GESTÃO DO PROGRAMA DE SAÚDE DA FAMÍLIA - PSF	Atividade	1.297.500,00
2114	GESTÃO DO HOSPITAL MUNICIPAL	Atividade	3.076.000,00
2115	MANUTENÇÃO DAS UNIDADES BÁSICAS DE SAÚDE	Atividade	249.000,00
2116	GESTÃO DA VIGILÂNCIA SANITÁRIA	Atividade	124.900,00
2117	GESTÃO DA VIGILÂNCIA EPIDEMIOLÓGICA	Atividade	253.650,00
2118	GESTÃO DO PROGRAMA TRATAMENTO FORA DO DOMICÍLIO - TFD	Atividade	135.100,00
2119	GESTÃO DOS SERVIÇOS TÉCNICOS E ADMINISTRATIVOS DA SECRETARIA	Atividade	1.891.000,00
2120	IMPLANTAR PROGRAMA DE ATENÇÃO A SAUDE DO ADOLESCENTE	Atividade	10.500,00
2121	MANUTENÇÃO DO PROGRAMA PRIMEIRA FINANCIA MELHOR	Atividade	17.898,00
2122	MANUTENÇÃO E REAPARELHAMENTO DA REDE DE APOIO A ATENÇÃO BÁSICA	Atividade	98.000,00
2123	AMPLIAÇÃO DO NUMERO DE PROCEDIMENTOS ESPECIALIZADOS	Atividade	279.000,00
2124	CAPACITAÇÃO DOS CONSELHEIROS	Atividade	10.500,00
2125	MANUTENÇÃO DO CONSELHO MUNICIPAL DE SAÚDE	Atividade	15.000,00
2126	GESTÃO DA FARMÁCIA BÁSICA MUNICIPAL	Atividade	150.000,00
2127	GESTÃO DO PROGRAMA DE MELHORIA DO ACESSO E DA QUALIDADE - PMAQ	Atividade	34.000,00
2128	DESENVOLVIMENTO DAS AÇÕES DE SAUDE NA ESCOLA - PSE	Atividade	44.500,00
2129	MANUTENÇÃO E DESENVOLVIMENTO DAS AÇÕES DO CAPS	Atividade	32.000,00
2130	GESTÃO DO ATENDIMENTO MÓVEL E URGÊNCIAS - SAMU	Atividade	70.000,00
2131	MANUTENÇÃO DO CONSÓRCIO INTERFEDERATIVO DE SAÚDE - CUSTEIO ADMINISTRATIVO	Atividade	10.000,00
2132	MANUTENÇÃO DO CONSÓRCIO INTERFEDERATIVO DE SAÚDE - CUST. ADM. POLICLINICA	Atividade	160.000,00
2133	AMPLIAÇÃO E REFORMA GERAL DO HOSPITAL MUNICIPAL	Atividade	1.613.000,00
2134	ENFRENTAMENTO DA EMERGÊNCIA DE SAÚDE PÚBLICA DE IMPORTÂNCIA INTERN. DECORRENTE DO	Atividade	60.500,00
2135	REFORMA GERAL DE SALAS VERDE PARA O COMBATE AO COVID 19 NO HOSPITAL MUNICIPAL	Atividade	49.500,00
2136	ENFRENTAMENTO DO COMBATE AO COVID 19 - SUAS	Atividade	40.000,00
2137	MANUTENÇÃO DA ESTRATÉGIA DE SAUDE BUCAL	Atividade	93.000,00

Prefeitura Municipal de Barra do Mendes



ESTADO DA BAHIA
MUNICÍPIO DE BARRA DO MENDES
Setorial

LOA 2022

		DESPESA POR AÇÃO	
Código	Descrição	Tipo	Valor
2138	GESTÃO DOS SERVIÇOS TÉCNICOS E ADMINISTRATIVOS DO GABINETE	Atividade	197.960,00
2139	GESTÃO DOS SERVIÇOS TÉCNICOS E ADMINISTRATIVOS DA SECRETARIA	Atividade	654.000,00
2140	MANUTENÇÃO DE CONTROLE E ORGÃOS DE ACESSORIA	Atividade	19.500,00
2141	GESTÃO DO DEPARTAMENTO DE CONTABILIDADE	Atividade	601.500,00
2142	GESTÃO DO DEPARTAMENTO DE TRIBUTAÇÃO E ARRECADADAÇÃO	Atividade	109.000,00
2143	MODERNIZAÇÃO E HIGIENIZAÇÃO DE FEIRAS LIVRES	Atividade	15.000,00
2144	ADMINISTRAÇÃO DE RECURSOS HUMANOS	Atividade	142.000,00
2145	MANUTENÇÃO DAS ATIVIDADES DA SECRETARIA	Atividade	120.200,00
2146	MANUTENÇÃO DAS AÇÕES VOLTADAS AO MEIO AMBIENTE	Atividade	19.000,00
2147	IMPLANTAÇÃO E MANUTENÇÃO DO PLANO DE ARBORIZAÇÃO	Atividade	36.000,00
2148	MANUTENÇÃO DE AÇÕES VOLTADAS AO ORDENAMENTO TERRITORIAL	Atividade	6.000,00
2149	REBAIXAMENTO, REGULARIZAÇÃO DE SANGRADOUROS E DE PONTOS DE CAPTAÇÃO	Atividade	8.000,00
2150	MANUTENÇÃO DO ESTADIO MUNICIPAL	Atividade	89.000,00
2151	ADMINISTRAÇÃO DE PESSOAL E ENCARGOS SOCIAIS	Atividade	149.000,00
2152	GESTÃO DO DEPARTAMENTO DE ESPORTE AMADOR	Atividade	49.500,00
2153	GESTÃO DOS SERVIÇOS TÉCNICOS E ADMINISTRATIVOS DA SECRETARIA	Atividade	118.100,00
2154	CONSTRUÇÃO E AMPLIAÇÃO E REFORMA DE ESTÁDIO DE FUTEBOL	Atividade	27.500,00
2155	criação e manutenção de escolinhas de futebol	Atividade	15.768,00
2156	MANUTENÇÃO DE ATIVIDADES ESPORTIVAS	Atividade	17.000,00
2157	PROMOÇÃO DE COMPETIÇÕES ESPORTIVAS	Atividade	19.000,00
2158	APOIO AS ENTIDADES ESPORTIVAS	Atividade	20.000,00
2159	GESTÃO DO DEPARTAMENTO DE PLANTIO DE ARVORES FLORÍFERAS E FRUTÍFERS	Atividade	22.000,00
2160	IMPLANTAÇÃO DE SERVIÇOS DE INFORMAÇÕES AO TURISTA	Atividade	18.000,00
2161	ELABORAÇÃO E INSCRIÇÃO DO ROTEIRO TURISTICO DO MUNICÍPIO	Atividade	24.900,00
2162	IMPLEMENTAÇÃO DE PONTOS TURISTICOS	Atividade	9.500,00
2163	REALIZAÇÃO DE CURSOS DE CAPACITAÇÃO PARA PROFIS. LIGADOS AO TURISMO	Atividade	16.300,00
2164	criação e implantação de centro de informações turísticas	Atividade	23.700,00
2165	FORTALECIMENTO DO FLUXO TURISTICO	Atividade	18.800,00
2166	REALIZAÇÃO DE CAMPANHAS DE PROMOÇÃO TURISTICA	Atividade	10.500,00
2167	REVITALIZAÇÃO DE ESPAÇO TURISTICO	Atividade	15.000,00
2168	APOIO A REALIZAÇÃO DE EVENTOS	Atividade	20.500,00
2169	MANUTENÇÃO, MONITORAMENTO E FISCALIZAÇÃO AMBIENTAL	Atividade	53.000,00
2170	MANUTENÇÃO DO PROGRAMA DE LIMPEZA DOS Córregos e Rios	Atividade	4.000,00
2171	MANUTENÇÃO DO PROGRAMA PRESERVAÇÃO, RECOMPOSIÇÃO DA MATA CILIAR	Atividade	7.000,00
2172	criação de oficina para manutenção do reflorestamento	Atividade	8.000,00
2173	MANUT. DO PROGRAMA DE REFLORESTAMENTO DE ÁREAS DEGRADADAS	Atividade	8.000,00
2174	MANUTENÇÃO DE OFICINAS PARA REFLORESTAMENTO	Atividade	8.000,00
2175	MANUTENÇÃO DO PROGRAMA DE DISTRIBUIÇÃO DE SEMENTES E MUDAS	Atividade	8.000,00
2176	IMPLANTAÇÃO DE COOPERATIVA PARA COLETORES DE SEMENTES	Atividade	8.000,00
2177	criação de oficinas de orientação, propostas nas escolas S/ EDUC. AMBIENTAL	Atividade	8.000,00
2178	DIVULGAÇÃO DO PROGRAMA DE ESTUDO DA FAUNA E FLORA	Atividade	8.000,00
2179	CONSTRUÇÃO, DETERMINAÇÃO E FISCALIZAÇÃO DE ÁREAS DE APPS	Atividade	8.000,00
2180	MINERAÇÃO DE QUARTZITO, AREIA, CALCÁRIO, CASCALHO, GARIMPO LEGAL DE QUARTZO, RÚTICO E	Atividade	8.550,00
2181	IMPLANTAÇÃO DO PLANO MUNIC. DE GESTÃO INTEGRADA DE RES. SÓLIDOS	Atividade	8.495,00

Resumo		
	TOTAL ATIVIDADE:	42.511.480,88
	TOTAL PROJETO:	5.425.500,90
	OPERAÇÃO ESPECIAL:	0,00
	TOTAL GERAL:	47.936.981,78

Prefeitura Municipal de Barra do Mendes



ESTADO DA BAHIA
MUNICÍPIO DE BARRA DO MENDES
Setorial

LOA 2022

Código	Descrição	DESPESA POR FUNÇÃO	
			Valor
01	LEGISLATIVA		1.790.000,00
04	ADMINISTRAÇÃO		4.906.373,90
08	ASSISTÊNCIA SOCIAL		936.970,00
10	SAÚDE		10.603.941,00
12	EDUCAÇÃO		18.176.111,88
13	CULTURA		822.372,00
14	DIREITOS DA CIDADANIA		109.441,00
15	URBANISMO		3.589.000,00
16	HABITAÇÃO		143.592,00
17	SANEAMENTO		197.000,00
18	GESTÃO AMBIENTAL		598.419,00
20	AGRICULTURA		630.793,00
24	COMUNICAÇÕES		82.300,00
25	ENERGIA		36.000,00
26	TRANSPORTE		1.850.000,00
27	DESPORTO E LAZER		894.368,00
28	ENCARGOS ESPECIAIS		1.210.300,00
99	RESERVA DE CONTIGÊNCIA		1.360.000,00
TOTAL GERAL:			47.936.981,78

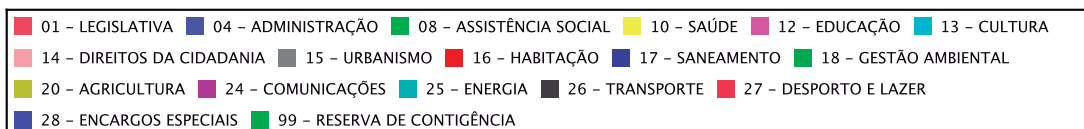
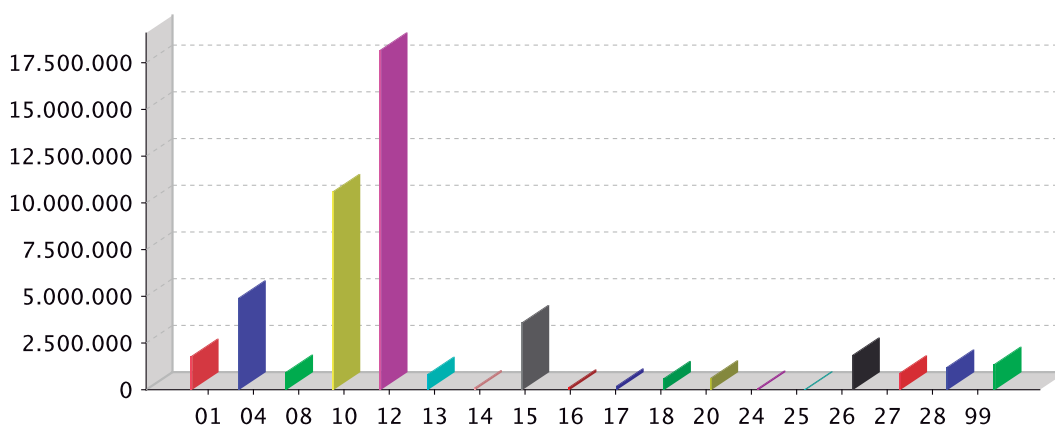

Prefeitura Municipal de Barra do Mendes



ESTADO DA BAHIA
MUNICÍPIO DE BARRA DO MENDES
Setorial

LOA 2022

Código	Descrição	DESPESA POR ORGÃO	
			Valor
01000	CÂMARA MUNICIPAL		1.790.000,00
02000	GABINETE DO PREFEITO		1.108.456,00
03000	SECRETARIA MUNICIPAL DE CULTURA		822.372,00
04000	SECRETARIA MUNICIPAL DE FINANÇAS		2.512.800,00
05000	SECRETARIA MUNICIPAL DE AGRICULTURA		630.793,00
06000	SECRETARIA MUNICIPAL DE EDUCAÇÃO		18.176.111,88
07000	SECRETARIA MUNICIPAL ASSISTENCIA SOCIAL		1.082.003,00
08000	SECRETARIA M. DE TRANSP. OBRAS E SERVICOS URBANOS		6.173.000,00
09000	SECRETARIA MUNICIPAL DE GOVERNO		305.817,90
10000	RESERVA DE CONTINGÊNCIA		1.360.000,00
11000	SECRETARIA MUNICIPAL DE SAÚDE		10.603.941,00
12000	SECRETARIA MUNICIPAL DE ADMINISTRAÇÃO		1.464.200,00
14000	SECRETARIA MUNICIPAL DE ESPORTE		894.368,00
15000	SECRETARIA MUNICIPAL DE TURISMO		436.700,00
16000	SECRETARIA MUNICIPAL DO MEIO AMBIENTE		576.419,00
TOTAL GERAL:			47.936.981,78

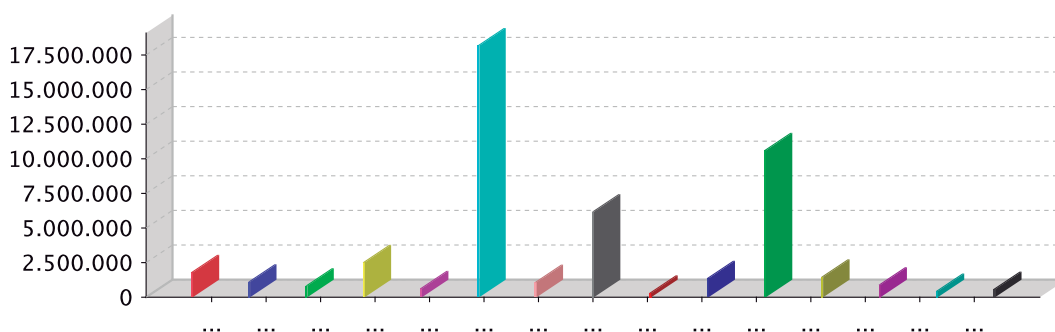

01000 - CÂMARA MUNICIPAL	02000 - GABINETE DO PREFEITO	03000 - SECRETARIA MUNICIPAL DE CULTURA
04000 - SECRETARIA MUNICIPAL DE FINANÇAS	05000 - SECRETARIA MUNICIPAL DE AGRICULTURA	
06000 - SECRETARIA MUNICIPAL DE EDUCAÇÃO	07000 - SECRETARIA MUNICIPAL ASSISTENCIA SOCIAL	
08000 - SECRETARIA M. DE TRANSP. OBRAS E SERVICOS URBANOS	09000 - SECRETARIA MUNICIPAL DE GOVERNO	
10000 - RESERVA DE CONTINGÊNCIA	11000 - SECRETARIA MUNICIPAL DE SAÚDE	
12000 - SECRETARIA MUNICIPAL DE ADMINISTRAÇÃO	14000 - SECRETARIA MUNICIPAL DE ESPORTE	
15000 - SECRETARIA MUNICIPAL DE TURISMO	16000 - SECRETARIA MUNICIPAL DO MEIO AMBIENTE	

Prefeitura Municipal de Barra do Mendes



ESTADO DA BAHIA
MUNICIPIO DE BARRA DO MENDES
Setorial

LOA 2022

Código	Descrição	DESPESA POR SUBFUNÇÃO	
			Valor
031	Acao Legislativa		1.790.000,00
062	Defesa do Interesse Publico no Processo Judiciario		157.000,00
121	Planejamento e Orcamento		645.500,00
122	Administracao Geral		3.958.055,00
123	Administracao Financeira		657.000,00
126	Tecnologia da Informacao		9.418,90
131	Comunicacao Social		82.300,00
241	Assistencia ao Idoso		27.000,00
242	Assistencia ao Portador de Deficiencia		28.368,00
243	Assistencia a Crianca e ao Adolescente		56.971,00
244	Assistencia Comunitaria		684.529,00
301	Atencao Basica		5.102.493,00
302	Assistencia Hospitalar e Ambulatorial		5.044.500,00
304	Vigilancia Sanitaria		124.900,00
305	Vigilancia Epidemiologica		314.150,00
306	Alimentacao e Nutricao		617.500,00
361	Ensino Fundamental		16.573.366,08
362	Ensino Medio		281.800,00
364	Ensino Superior		60.500,00
365	Educacao Infantil		472.845,80
367	Educacao Especial		60.100,00
392	Difusao Cultural		674.372,00
421	Custodia e Reintegracao Social		97.291,00
422	Direitos Individuais, Coletivos e Difusos		12.150,00
451	Infra-Estrutura Urbana		1.012.000,00
452	Servicos Urbanos		1.366.000,00
481	Habitacao Rural		61.000,00
482	Habitacao Urbana		82.592,00
511	Saneamento Basico Rural		139.000,00
512	Saneamento Basico Urbano		58.000,00
541	Preservacao e Conservacao Ambiental		530.769,00
542	Controle Ambiental		67.650,00
605	Abastecimento		170.000,00
606	Extensao Rural		421.793,00
607	Irigacao		39.000,00
695	Turismo		414.700,00
752	Energia Eletrica		600.000,00
782	Transporte Rodoviario		1.850.000,00
812	Desporto Comunitario		894.368,00
813	Lazer		258.000,00
843	Servico da Divida Interna		1.080.000,00
999	RESERVA DE CONTINGENCIA		1.360.000,00

Prefeitura Municipal de Barra do Mendes

TOTAL GERAL: 47.936.981,78

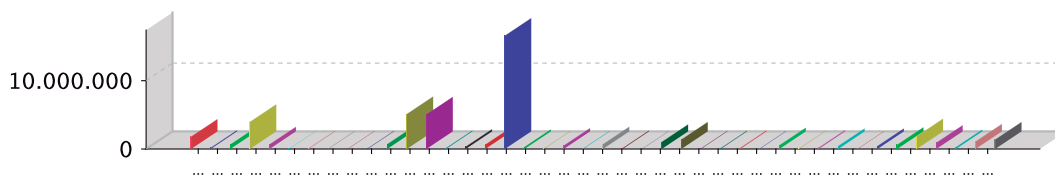

- | | | |
|--|--|---|
| 031 - Acao Legislativa | 062 - Defesa do Interesse Publico no Processo Judiciario | 121 - Planejamento e Orcamento |
| 122 - Administracao Geral | 123 - Administracao Financeira | 126 - Tecnologia da Informacao |
| 131 - Comunicacao Social | 241 - Assistencia ao Idoso | 242 - Assistencia ao Portador de Deficiencia |
| 243 - Assistencia a Crianca e ao Adolescente | 244 - Assistencia Comunitaria | 301 - Atencaao Basica |
| 302 - Assistencia Hospitalar e Ambulatorial | 304 - Vigilancia Sanitaria | 305 - Vigilancia Epidemiologica |
| 306 - Alimentacao e Nutricao | 361 - Ensino Fundamental | 362 - Ensino Medio |
| 364 - Ensino Superior | 365 - Educacao Infantil | 367 - Educacao Especial |
| 392 - Difusao Cultural | 421 - Custodia e Reintegracao Social | 422 - Direitos Individuais, Coletivos e Difusos |
| 451 - Infra-Estrutura Urbana | 452 - Servicos Urbanos | 481 - Habitacao Rural |
| 482 - Habitacao Urbana | 511 - Saneamento Basico Rural | 512 - Saneamento Basico Urbano |
| 541 - Preservacao e Conservacao Ambiental | 542 - Controle Ambiental | 605 - Abastecimento |
| 606 - Extensao Rural | 607 - Irrigacao | 695 - Turismo |
| 752 - Energia Eletrica | 782 - Transporte Rodoviario | 812 - Desporto Comunitario |
| 813 - Lazer | 843 - Servico da Divida Interna | 999 - RESERVA DE CONTINGENCIA |

Prefeitura Municipal de Barra do Mendes



ESTADO DA BAHIA
MUNICÍPIO DE BARRA DO MENDES
Setorial

LOA 2022

DESPESA POR UNIDADE ORÇAMENTÁRIA

Código	Descrição	Valor
01101	CÂMARA MUNICIPAL	1.790.000,00
02201	GABINETE DO PREFEITO	1.108.456,00
03301	SECRETARIA MUNICIPAL DE CULTURA	822.372,00
04401	SECRETARIA MUNICIPAL DE FINANÇAS	2.512.800,00
05501	SECRETARIA MUNICIPAL DE AGRICULTURA	630.793,00
06601	FUNDO MUNICIPAL DE EDUCAÇÃO - FME	18.176.111,88
07701	FUNDO MUNICIPAL DE ASSISTÊNCIA SOCIAL	1.082.003,00
08801	SECRETARIA MUNICI. TRANSP, OBRAS E SERV. URBANO	6.173.000,00
09901	SECRETARIA MUNICIPAL DE GOVERNO	305.817,90
10999	ADMINISTRAÇÃO DA RESERVA DE CONTINGÊNCIA	1.360.000,00
11702	FUNDO MUNICIPAL DE SAUDE	10.603.941,00
12302	SECRETARIA MUNICIPAL DE ADMINISTRAÇÃO	1.464.200,00
14602	SECRETARIA MUNICIPAL DE ESPORTES	894.368,00
15303	SECRETARIA MUNICIPAL DE TURISMO	436.700,00
16304	SECRETARIA MUNICIPAL DE MEIO AMBIENTE	576.419,00
TOTAL GERAL:		47.936.981,78

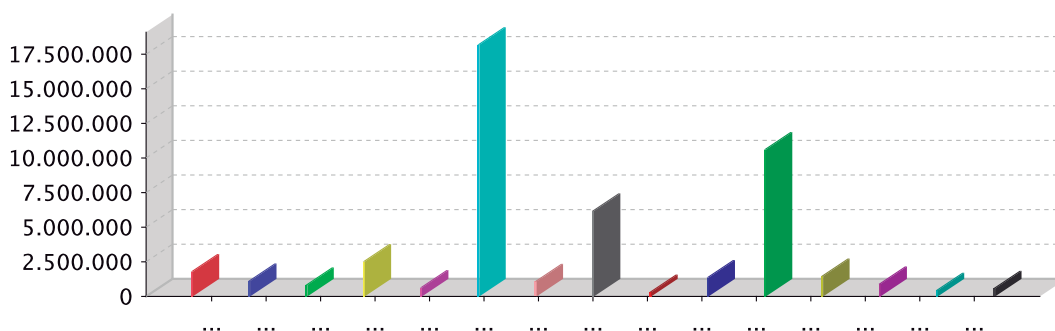

01101 - CÂMARA MUNICIPAL	02201 - GABINETE DO PREFEITO	03301 - SECRETARIA MUNICIPAL DE CULTURA
04401 - SECRETARIA MUNICIPAL DE FINANÇAS	05501 - SECRETARIA MUNICIPAL DE AGRICULTURA	
06601 - FUNDO MUNICIPAL DE EDUCAÇÃO - FME	07701 - FUNDO MUNICIPAL DE ASSISTÊNCIA SOCIAL	
08801 - SECRETARIA MUNICI. TRANSP, OBRAS E SERV. URBANO	09901 - SECRETARIA MUNICIPAL DE GOVERNO	
10999 - ADMINISTRAÇÃO DA RESERVA DE CONTINGÊNCIA	11702 - FUNDO MUNICIPAL DE SAUDE	
12302 - SECRETARIA MUNICIPAL DE ADMINISTRAÇÃO	14602 - SECRETARIA MUNICIPAL DE ESPORTES	
15303 - SECRETARIA MUNICIPAL DE TURISMO	16304 - SECRETARIA MUNICIPAL DE MEIO AMBIENTE	

Prefeitura Municipal de Barra do Mendes



ESTADO DA BAHIA
MUNICÍPIO DE BARRA DO MENDES

LOA 2022

RECEITA POR FONTE E DESPESA POR FUNÇÃO

RECETA	Valor	DESPESA	Valor
11 - Tributaria	2.004.348,11	01 - LEGISLATIVA	1.790.000,00
12 - Receitas de Contribuicao	169.307,19	04 - ADMINISTRAÇÃO	4.906.373,90
13 - Receita Patrimonial	287.179,68	08 - ASSISTÊNCIA SOCIAL	936.970,00
16 - Receita de Servicos	1.016.416,28	10 - SAÚDE	10.603.941,00
17 - Transferencias Correntes	41.915.408,16	12 - EDUCAÇÃO	18.176.111,88
19 - Outras Receitas Correntes	115.667,53	13 - CULTURA	822.372,00
21 - Operacoes de Credito	217.618,50	14 - DIREITOS DA CIDADANIA	109.441,00
22 - Alienacoes de Bens	65.945,00	15 - URBANISMO	3.589.000,00
24 - Transferencias de Capital	2.145.091,33	16 - HABITAÇÃO	143.592,00
		17 - SANEAMENTO	197.000,00
		18 - GESTÃO AMBIENTAL	598.419,00
		20 - AGRICULTURA	630.793,00
		24 - COMUNICAÇÕES	82.300,00
		25 - ENERGIA	36.000,00
		26 - TRANSPORTE	1.850.000,00
		27 - DESPORTO E LAZER	894.368,00
		28 - ENCARGOS ESPECIAIS	1.210.300,00
		99 - RESERVA DE CONTIGÊNCIA	1.360.000,00
Total da Receita	47.936.981,78	Total da Despesa	47.936.981,78

Prefeitura Municipal de Barra do Mendes



ESTADO DA BAHIA
MUNICÍPIO DE BARRA DO MENDES

LOA 2022

RECEITA POR FONTE E DESPESA POR ORGAO E FUNÇÃO

RECEITA		
RECEITAS CORRENTES		
		45.508.326,95
RECEITA TRIBUTÁRIA	2.004.348,11	
RECEITA DE CONTRIBUIÇÕES	169.307,19	
RECEITA PATRIMONIAL	287.179,68	
RECEITA AGROPECUÁRIA	0,00	
RECEITA INDUSTRIAL	0,00	
RECEITA DE SERVIÇOS	1.016.416,28	
TRANSFERÊNCIAS CORRENTES	41.915.408,16	
OUTRAS RECEITAS CORRENTES	115.667,53	
RECEITAS DE CAPITAL		
		2.428.654,83
OPERAÇÕES DE CRÉDITO	217.618,50	
ALIENAÇÃO DE BENS	65.945,00	
AMORTIZAÇÕES DE EMPRÉSTIMOS	0,00	
TRANSFERÊNCIAS DE CAPITAL	2.145.091,33	
OUTRAS RECEITAS DE CAPITAL	0,00	
DEDUÇÕES		
		0,00
Total		47.936.981,78
ORGAOS / FUNÇÕES		
01000 - CÂMARA MUNICIPAL		
01 - LEGISLATIVA		1.790.000,00
		1.790.000,00
02000 - GABINETE DO PREFEITO		
04 - ADMINISTRAÇÃO		1.026.156,00
24 - COMUNICAÇÕES		82.300,00
		1.108.456,00
03000 - SECRETARIA MUNICIPAL DE CULTURA		
13 - CULTURA		822.372,00
		822.372,00
04000 - SECRETARIA MUNICIPAL DE FINANÇAS		
04 - ADMINISTRAÇÃO		1.302.500,00
28 - ENCARGOS ESPECIAIS		1.210.300,00
		2.512.800,00

Prefeitura Municipal de Barra do Mendes



ESTADO DA BAHIA
MUNICÍPIO DE BARRA DO MENDES

LOA 2022

RECEITA POR FONTE E DESPESA POR ORGAO E FUNÇÃO

05000 - SECRETARIA MUNICIPAL DE AGRICULTURA		
20 - AGRICULTURA		630.793,00
		630.793,00
06000 - SECRETARIA MUNICIPAL DE EDUCAÇÃO		
12 - EDUCAÇÃO		18.176.111,88
		18.176.111,88
07000 - SECRETARIA MUNICIPAL ASSISTENCIA SOCIAL		
08 - ASSISTÊNCIA SOCIAL		936.970,00
14 - DIREITOS DA CIDADANIA		109.441,00
16 - HABITAÇÃO		35.592,00
		1.082.003,00
08000 - SECRETARIA M. DE TRANSP, OBRAS E SERVICOS URBANOS		
04 - ADMINISTRAÇÃO		393.000,00
15 - URBANISMO		3.589.000,00
16 - HABITAÇÃO		108.000,00
17 - SANEAMENTO		197.000,00
25 - ENERGIA		36.000,00
26 - TRANSPORTE		1.850.000,00
		6.173.000,00
09000 - SECRETARIA MUNICIPAL DE GOVERNO		
04 - ADMINISTRAÇÃO		305.817,90
		305.817,90
10000 - RESERVA DE CONTINGÊNCIA		
99 - RESERVA DE CONTINGÊNCIA		1.360.000,00
		1.360.000,00
11000 - SECRETARIA MUNICIPAL DE SAÚDE		
10 - SAÚDE		10.603.941,00
		10.603.941,00
12000 - SECRETARIA MUNICIPAL DE ADMINISTRAÇÃO		
04 - ADMINISTRAÇÃO		1.464.200,00
		1.464.200,00
14000 - SECRETARIA MUNICIPAL DE ESPORTE		
27 - DESPORTO E LAZER		894.368,00
		894.368,00
15000 - SECRETARIA MUNICIPAL DE TURISMO		
04 - ADMINISTRAÇÃO		414.700,00
18 - GESTÃO AMBIENTAL		22.000,00
		436.700,00

Prefeitura Municipal de Barra do Mendes



ESTADO DA BAHIA
MUNICÍPIO DE BARRA DO MENDES

LOA 2022

RECEITA POR FONTE E DESPESA POR ORGAO E FUNÇÃO

16000 - SECRETARIA MUNICIPAL DO MEIO AMBIENTE	
18 - GESTÃO AMBIENTAL	576.419,00
Total	576.419,00

FUNÇÕES

Função	Valor
01 - LEGISLATIVA	1.790.000,00
04 - ADMINISTRAÇÃO	4.906.373,90
08 - ASSISTÊNCIA SOCIAL	936.970,00
10 - SAÚDE	10.603.941,00
12 - EDUCAÇÃO	18.176.111,88
13 - CULTURA	822.372,00
14 - DIREITOS DA CIDADANIA	109.441,00
15 - URBANISMO	3.589.000,00
16 - HABITAÇÃO	143.592,00
17 - SANEAMENTO	197.000,00
18 - GESTÃO AMBIENTAL	598.419,00
20 - AGRICULTURA	630.793,00
24 - COMUNICAÇÕES	82.300,00
25 - ENERGIA	36.000,00
26 - TRANSPORTE	1.850.000,00
27 - DESPORTO E LAZER	894.368,00
28 - ENCARGOS ESPECIAIS	1.210.300,00
99 - RESERVA DE CONTIGÊNCIA	1.360.000,00
	47.936.981,78

Prefeitura Municipal de Barra do Mendes



ESTADO DA BAHIA
MUNICIPIO DE BARRA DO MENDES
Setorial

Janeiro / 2022
Exercício de 2022

RECEITA POR FONTE DE RECURSO

Conta Fonte	Valor Fonte	Valor Conta
111301120000 - Imposto sobre a Renda de Pessoa Física - IRPF - Multas e Juros de Mora 0100.000 - RECURSOS ORDINARIOS	2.637,80	2.637,80
111301130000 - Imposto sobre a Renda de Pessoa Física - IRPF - Dívida Ativa 0100.000 - RECURSOS ORDINARIOS	3.956,70	3.956,70
111301140000 - Imposto sobre a Renda de Pessoa Física - IRPF - Dívida Ativa - Multas e Juros de Mora da Dívida 0100.000 - RECURSOS ORDINARIOS	6.156,70	6.156,70
111301150000 - Imposto sobre a Renda de Pessoa Física - IRPF - Multas 0100.000 - RECURSOS ORDINARIOS	1.650,00	1.650,00
1113031100 - Imposto sobre a Renda - Retido na Fonte - Trabalho - Principal 0100.000 - RECURSOS ORDINARIOS	330.000,00	330.000,00
111303120000 - Imposto sobre a Renda - Retido na Fonte - Trabalho - Multas e Juros de Mora 0100.000 - RECURSOS ORDINARIOS	13.200,00	13.200,00
111303130000 - Imposto sobre a Renda - Retido na Fonte - Trabalho - Dívida Ativa 0100.000 - RECURSOS ORDINARIOS	11.000,00	11.000,00
111303140000 - Imposto sobre a Renda - Retido na Fonte - Trabalho - Multas e Juros de Mora da Dívida Ativa 0100.000 - RECURSOS ORDINARIOS	2.200,00	2.200,00
1113034100 - Imposto sobre a Renda - Retido na Fonte - Outros Rendimentos - Principal 0100.000 - RECURSOS ORDINARIOS	362.098,00	362.098,00
111801110000 - Imposto sobre a Propriedade Predial e Territorial Urbana - Principal 0100.000 - RECURSOS ORDINARIOS	132.000,00	132.000,00
111801120000 - Imposto sobre a Propriedade Predial e Territorial Urbana - Multas e Juros de Mora 0100.000 - RECURSOS ORDINARIOS	8.309,07	8.309,07
111801130000 - Imposto sobre a Propriedade Predial e Territorial Urbana - Dívida Ativa 0100.000 - RECURSOS ORDINARIOS	111.375,00	111.375,00
111801140000 - Imposto sobre a Propriedade Predial e Territorial Urbana - Dívida Ativa - Multas e Juros de Mora 0100.000 - RECURSOS ORDINARIOS	17.380,00	17.380,00
111801150000 - Imposto sobre a Propriedade Predial e Territorial Urbana - Multas 0100.000 - RECURSOS ORDINARIOS	1.100,00	1.100,00
111801160000 - Imposto sobre a Propriedade Predial e Territorial Urbana - Juros de Mora 0100.000 - RECURSOS ORDINARIOS	2.750,00	2.750,00
111801170000 - Imposto sobre a Propriedade Predial e Territorial Urbana - Dívida Ativa - Multas da Dívida Ativa 0100.000 - RECURSOS ORDINARIOS	5.280,00	5.280,00
111801410000 - Imposto sobre Transmissão "Inter Vivos" de Bens Imóveis e de Direitos Reais sobre Imóveis - 0100.000 - RECURSOS ORDINARIOS	7.480,00	7.480,00
111801420000 - Imposto sobre Transmissão "Inter Vivos" de Bens Imóveis e de Direitos Reais sobre Imóveis - 0100.000 - RECURSOS ORDINARIOS	2.076,67	2.076,67
111801430000 - Imposto sobre Transmissão "Inter Vivos" de Bens Imóveis e de Direitos Reais sobre Imóveis - 0100.000 - RECURSOS ORDINARIOS	2.769,69	2.769,69
111801440000 - Imposto sobre Transmissão "Inter Vivos" de Bens Imóveis e de Direitos Reais sobre Imóveis - 0100.000 - RECURSOS ORDINARIOS	1.320,00	1.320,00
111801450000 - Imposto sobre Transmissão "Inter Vivos" de Bens Imóveis e de Direitos Reais sobre Imóveis - 0100.000 - RECURSOS ORDINARIOS	1.375,00	1.375,00
111801460000 - Imposto sobre Transmissão "Inter Vivos" de Bens Imóveis e de Direitos Reais sobre Imóveis - 0100.000 - RECURSOS ORDINARIOS	1.267,20	1.267,20
111801470000 - Imposto sobre Transmissão "Inter Vivos" de Bens Imóveis e de Direitos Reais sobre Imóveis - 0100.000 - RECURSOS ORDINARIOS	1.273,80	1.273,80
111801480000 - Imposto sobre Transmissão "Inter Vivos" de Bens Imóveis e de Direitos Reais sobre Imóveis - 0100.000 - RECURSOS ORDINARIOS	1.237,50	1.237,50
111802310000 - Imposto sobre Serviços de Qualquer Natureza - Principal 0100.000 - RECURSOS ORDINARIOS	799.491,92	799.491,92
111802320000 - Imposto sobre Serviços de Qualquer Natureza - Multas e Juros de Mora 0100.000 - RECURSOS ORDINARIOS	6.924,34	6.924,34
111802330000 - Imposto sobre Serviços de Qualquer Natureza - Dívida Ativa 0100.000 - RECURSOS ORDINARIOS	7.920,00	7.920,00
111802340000 - Imposto sobre Serviços de Qualquer Natureza - Dívida Ativa - Multas e Juros de Mora da Dívida 0100.000 - RECURSOS ORDINARIOS	2.750,00	2.750,00
111802350000 - Imposto sobre Serviços de Qualquer Natureza - Multas 0100.000 - RECURSOS ORDINARIOS	880,00	880,00
111802360000 - Imposto sobre Serviços de Qualquer Natureza - Juros de Mora 0100.000 - RECURSOS ORDINARIOS	1.100,00	1.100,00
111802370000 - Imposto sobre Serviços de Qualquer Natureza - Dívida Ativa - Multas da Dívida Ativa 0100.000 - RECURSOS ORDINARIOS	220,00	220,00

Prefeitura Municipal de Barra do Mendes



ESTADO DA BAHIA
MUNICIPIO DE BARRA DO MENDES
Setorial

Janeiro / 2022
 Exercício de 2022

RECEITA POR FONTE DE RECURSO

Conta Fonte	Valor Fonte	Valor Conta
111802380000 - Imposto sobre Serviços de Qualquer Natureza - Juros de Mora da Dívida Ativa		330,00
0100.000 - RECURSOS ORDINARIOS	330,00	
111901110000 - Outros Impostos - Principal		33.220,00
0100.000 - RECURSOS ORDINARIOS	33.220,00	
112101110000 - Taxas de Inspeção, Controle e Fiscalização - Principal		18.480,00
0100.000 - RECURSOS ORDINARIOS	18.480,00	
112101120000 - Taxas de Inspeção, Controle e Fiscalização - Multas e Juros de Mora		8.800,00
0100.000 - RECURSOS ORDINARIOS	8.800,00	
112101130000 - Taxas de Inspeção, Controle e Fiscalização - Dívida Ativa		3.300,00
0100.000 - RECURSOS ORDINARIOS	3.300,00	
112101140000 - Taxas de Inspeção, Controle e Fiscalização - Dívida Ativa - Multas e Juros de Mora da Dívida		4.400,00
0100.000 - RECURSOS ORDINARIOS	4.400,00	
112101150000 - Taxas de Inspeção, Controle e Fiscalização - Multas		3.300,00
0100.000 - RECURSOS ORDINARIOS	3.300,00	
112101160000 - Taxas de Inspeção, Controle e Fiscalização - Juros de Mora		2.200,00
0100.000 - RECURSOS ORDINARIOS	2.200,00	
112101170000 - Taxas de Inspeção, Controle e Fiscalização - Dívida Ativa - Multas da Dívida Ativa		2.750,00
0100.000 - RECURSOS ORDINARIOS	2.750,00	
112101180000 - Taxas de Inspeção, Controle e Fiscalização - Juros de Mora da Dívida Ativa		2.310,00
0100.000 - RECURSOS ORDINARIOS	2.310,00	
112104110000 - Taxa de Controle e Fiscalização Ambiental - Principal		1.100,00
0100.000 - RECURSOS ORDINARIOS	1.100,00	
112104120000 - Taxa de Controle e Fiscalização Ambiental - Multas e Juros de Mora		1.100,00
0100.000 - RECURSOS ORDINARIOS	1.100,00	
112104130000 - Taxa de Controle e Fiscalização Ambiental - Dívida Ativa		1.210,00
0100.000 - RECURSOS ORDINARIOS	1.210,00	
112104140000 - Taxa de Controle e Fiscalização Ambiental - Dívida Ativa - Multas e Juros de Mora da Dívida Ativa		2.090,00
0100.000 - RECURSOS ORDINARIOS	2.090,00	
112104150000 - Taxa de Controle e Fiscalização Ambiental - Multas		1.870,00
0100.000 - RECURSOS ORDINARIOS	1.870,00	
112104160000 - Taxa de Controle e Fiscalização Ambiental - Juros de Mora		1.760,00
0100.000 - RECURSOS ORDINARIOS	1.760,00	
112104170000 - Taxa de Controle e Fiscalização Ambiental - Dívida Ativa - Multas da Dívida Ativa		1.650,00
0100.000 - RECURSOS ORDINARIOS	1.650,00	
112104180000 - Taxa de Controle e Fiscalização Ambiental - Juros de Mora da Dívida Ativa		1.540,00
0100.000 - RECURSOS ORDINARIOS	1.540,00	
112201110000 - Taxas pela Prestação de Serviços - Principal		1.980,00
0100.000 - RECURSOS ORDINARIOS	1.980,00	
112201120000 - Taxas pela Prestação de Serviços - Multas e Juros de Mora		1.760,00
0100.000 - RECURSOS ORDINARIOS	1.760,00	
112201130000 - Taxas pela Prestação de Serviços - Dívida Ativa		1.650,00
0100.000 - RECURSOS ORDINARIOS	1.650,00	
112201140000 - Taxas pela Prestação de Serviços - Dívida Ativa - Multas e Juros de Mora da Dívida Ativa		1.524,29
0100.000 - RECURSOS ORDINARIOS	1.524,29	
112201150000 - Taxas pela Prestação de Serviços - Multas		1.705,00
0100.000 - RECURSOS ORDINARIOS	1.705,00	
112201160000 - Taxas pela Prestação de Serviços - Juros de Mora		1.597,20
0100.000 - RECURSOS ORDINARIOS	1.597,20	
112201170000 - Taxas pela Prestação de Serviços - Dívida Ativa - Multas da Dívida Ativa		1.650,00
0100.000 - RECURSOS ORDINARIOS	1.650,00	
112201180000 - Taxas pela Prestação de Serviços - Juros de Mora da Dívida Ativa		1.716,00
0100.000 - RECURSOS ORDINARIOS	1.716,00	
112801110000 - Taxa de Fiscalização de Vigilância Sanitária - Principal		1.320,00
0102.002 - Receita de Impostos e Transf. Impostos - Saúde 15%	1.320,00	
112801120000 - Taxa de Fiscalização de Vigilância Sanitária - Multas e Juros de Mora		1.650,00
0102.002 - Receita de Impostos e Transf. Impostos - Saúde 15%	1.650,00	
112801130000 - Taxa de Fiscalização de Vigilância Sanitária - Dívida Ativa		1.540,00
0102.002 - Receita de Impostos e Transf. Impostos - Saúde 15%	1.540,00	
112801140000 - Taxa de Fiscalização de Vigilância Sanitária - Dívida Ativa - Multas e Juros de Mora da Dívida		1.430,00
0102.002 - Receita de Impostos e Transf. Impostos - Saúde 15%	1.430,00	
112801150000 - Taxa de Fiscalização de Vigilância Sanitária - Multas		1.320,00
0102.002 - Receita de Impostos e Transf. Impostos - Saúde 15%	1.320,00	

Prefeitura Municipal de Barra do Mendes



ESTADO DA BAHIA
MUNICÍPIO DE BARRA DO MENDES
Setorial

Janeiro / 2022
Exercício de 2022

RECEITA POR FONTE DE RECURSO

Conta Fonte	Valor Fonte	Valor Conta
112801160000 - Taxa de Fiscalização de Vigilância Sanitária - Juros de Mora		1.430,00
0102.002 - Receita de Impostos e Transf. Impostos - Saúde 15%	1.430,00	
112801170000 - Taxa de Fiscalização de Vigilância Sanitária - Dívida Ativa - Multas da Dívida Ativa		1.452,00
0102.002 - Receita de Impostos e Transf. Impostos - Saúde 15%	1.452,00	
112801180000 - Taxa de Fiscalização de Vigilância Sanitária - Juros de Mora da Dívida Ativa		374,00
0102.002 - Receita de Impostos e Transf. Impostos - Saúde 15%	374,00	
112801910000 - Taxas de Inspeção, Controle e Fiscalização - Outras - Principal		1.100,00
0100.000 - RECURSOS ORDINARIOS	1.100,00	
112801920000 - Taxas de Inspeção, Controle e Fiscalização - Outras - Multas e Juros de Mora		1.980,00
0100.000 - RECURSOS ORDINARIOS	1.980,00	
112801930000 - Taxas de Inspeção, Controle e Fiscalização - Outras - Dívida Ativa		1.870,00
0100.000 - RECURSOS ORDINARIOS	1.870,00	
112801940000 - Taxas de Inspeção, Controle e Fiscalização - Outras - Dívida Ativa - Multas e Juros de Mora da		1.760,00
0100.000 - RECURSOS ORDINARIOS	1.760,00	
112801950000 - Taxas de Inspeção, Controle e Fiscalização - Outras - Multas		1.650,00
0100.000 - RECURSOS ORDINARIOS	1.650,00	
112801960000 - Taxas de Inspeção, Controle e Fiscalização - Outras - Juros de Mora		1.540,00
0100.000 - RECURSOS ORDINARIOS	1.540,00	
112801970000 - Taxas de Inspeção, Controle e Fiscalização - Outras - Dívida Ativa - Multas da Dívida Ativa		1.430,00
0100.000 - RECURSOS ORDINARIOS	1.430,00	
112801980000 - Taxas de Inspeção, Controle e Fiscalização - Outras - Juros de Mora da Dívida Ativa		1.320,00
0100.000 - RECURSOS ORDINARIOS	1.320,00	
113000110000 - Contribuição de Melhoria - Principal		1.320,00
0100.000 - RECURSOS ORDINARIOS	1.320,00	
113000120000 - Contribuição de Melhoria - Multas e Juros de Mora		1.100,00
0100.000 - RECURSOS ORDINARIOS	1.100,00	
113000130000 - Contribuição de Melhoria - Dívida Ativa		990,00
0100.000 - RECURSOS ORDINARIOS	990,00	
113000140000 - Contribuição de Melhoria - Dívida Ativa - Multas e Juros de Mora da Dívida Ativa		880,00
0100.000 - RECURSOS ORDINARIOS	880,00	
113000150000 - Contribuição de Melhoria - Multas		660,00
0100.000 - RECURSOS ORDINARIOS	660,00	
113000160000 - Contribuição de Melhoria - Juros de Mora		550,00
0100.000 - RECURSOS ORDINARIOS	550,00	
113000170000 - Contribuição de Melhoria - Dívida Ativa - Multas da Dívida Ativa		440,00
0100.000 - RECURSOS ORDINARIOS	440,00	
113000180000 - Contribuição de Melhoria - Juros de Mora da Dívida Ativa		330,00
0100.000 - RECURSOS ORDINARIOS	330,00	
113802110000 - Contribuição de Melhoria para Expansão da Rede de Iluminação Pública na Cidade - Principal		1.320,00
0100.000 - RECURSOS ORDINARIOS	1.320,00	
113802120000 - Contribuição de Melhoria para Expansão da Rede de Iluminação Pública na Cidade - Multas e		330,00
0100.000 - RECURSOS ORDINARIOS	330,00	
113802130000 - Contribuição de Melhoria para Expansão da Rede de Iluminação Pública na Cidade - Dívida Ativa		550,00
0100.000 - RECURSOS ORDINARIOS	550,00	
113802140000 - Contribuição de Melhoria para Expansão da Rede de Iluminação Pública na Cidade - Dívida Ativa -		440,00
0100.000 - RECURSOS ORDINARIOS	440,00	
113802150000 - Contribuição de Melhoria para Expansão da Rede de Iluminação Pública na Cidade - Multas		495,00
0100.000 - RECURSOS ORDINARIOS	495,00	
113802160000 - Contribuição de Melhoria para Expansão da Rede de Iluminação Pública na Cidade - Juros de Mora		352,00
0100.000 - RECURSOS ORDINARIOS	352,00	
113802170000 - Contribuição de Melhoria para Expansão da Rede de Iluminação Pública na Cidade - Dívida Ativa -		385,00
0100.000 - RECURSOS ORDINARIOS	385,00	
113802180000 - Contribuição de Melhoria para Expansão da Rede de Iluminação Pública na Cidade - Juros de Mora		308,00
0100.000 - RECURSOS ORDINARIOS	308,00	
113803110000 - Contribuição de Melhoria para Expansão de Rede de Iluminação Pública Rural - Principal		1.100,00
0100.000 - RECURSOS ORDINARIOS	1.100,00	
113803120000 - Contribuição de Melhoria para Expansão de Rede de Iluminação Pública Rural - Multas e Juros de		550,00
0100.000 - RECURSOS ORDINARIOS	550,00	
113803130000 - Contribuição de Melhoria para Expansão de Rede de Iluminação Pública Rural - Dívida Ativa		440,00
0100.000 - RECURSOS ORDINARIOS	440,00	
113803140000 - Contribuição de Melhoria para Expansão de Rede de Iluminação Pública Rural - Dívida Ativa -		330,00
0100.000 - RECURSOS ORDINARIOS	330,00	

Prefeitura Municipal de Barra do Mendes



ESTADO DA BAHIA
MUNICIPIO DE BARRA DO MENDES
Setorial

Janeiro / 2022
Exercício de 2022

RECEITA POR FONTE DE RECURSO

Conta Fonte	Valor Fonte	Valor Conta
113803150000 - Contribuição de Melhoria para Expansão de Rede de Iluminação Pública Rural - Multas		220,00
0100.000 - RECURSOS ORDINARIOS	220,00	
113803160000 - Contribuição de Melhoria para Expansão de Rede de Iluminação Pública Rural - Juros de Mora		110,00
0100.000 - RECURSOS ORDINARIOS	110,00	
113803170000 - Contribuição de Melhoria para Expansão de Rede de Iluminação Pública Rural - Dívida Ativa -		220,00
0100.000 - RECURSOS ORDINARIOS	220,00	
113803180000 - Contribuição de Melhoria para Expansão de Rede de Iluminação Pública Rural - Juros de Mora da		253,00
0100.000 - RECURSOS ORDINARIOS	253,00	
113804110000 - Contribuição de Melhoria para Pavimentação e Obras Complementares - Principal		1.100,00
0100.000 - RECURSOS ORDINARIOS	1.100,00	
113804120000 - Contribuição de Melhoria para Pavimentação e Obras Complementares - Multas e Juros de Mora		330,00
0100.000 - RECURSOS ORDINARIOS	330,00	
113804130000 - Contribuição de Melhoria para Pavimentação e Obras Complementares - Dívida Ativa		275,00
0100.000 - RECURSOS ORDINARIOS	275,00	
113804140000 - Contribuição de Melhoria para Pavimentação e Obras Complementares - Dívida Ativa - Multas e		286,00
0100.000 - RECURSOS ORDINARIOS	286,00	
113804150000 - Contribuição de Melhoria para Pavimentação e Obras Complementares - Multas		220,00
0100.000 - RECURSOS ORDINARIOS	220,00	
113804160000 - Contribuição de Melhoria para Pavimentação e Obras Complementares - Juros de Mora		165,00
0100.000 - RECURSOS ORDINARIOS	165,00	
113804180000 - Contribuição de Melhoria para Pavimentação e Obras Complementares - Juros de Mora da Dívida		110,00
0100.000 - RECURSOS ORDINARIOS	110,00	
113899110000 - Outras Contribuições de Melhoria - Principal		8.024,23
0100.000 - RECURSOS ORDINARIOS	8.024,23	
113899120000 - Outras Contribuições de Melhoria - Multas e Juros de Mora		660,00
0100.000 - RECURSOS ORDINARIOS	660,00	
113899130000 - Outras Contribuições de Melhoria - Dívida Ativa		550,00
0100.000 - RECURSOS ORDINARIOS	550,00	
113899140000 - Outras Contribuições de Melhoria - Dívida Ativa - Multas e Juros de Mora da Dívida Ativa		440,00
0100.000 - RECURSOS ORDINARIOS	440,00	
113899150000 - Outras Contribuições de Melhoria - Multas		352,00
0100.000 - RECURSOS ORDINARIOS	352,00	
113899160000 - Outras Contribuições de Melhoria - Juros de Mora		352,00
0100.000 - RECURSOS ORDINARIOS	352,00	
113899170000 - Outras Contribuições de Melhoria - Dívida Ativa - Multas da Dívida Ativa		253,00
0100.000 - RECURSOS ORDINARIOS	253,00	
113899180000 - Outras Contribuições de Melhoria - Juros de Mora da Dívida Ativa		220,00
0100.000 - RECURSOS ORDINARIOS	220,00	
122099110000 - Outras Contribuições Econômicas - Principal		1.100,00
0100.000 - RECURSOS ORDINARIOS	1.100,00	
122099120000 - Outras Contribuições Econômicas - Multas e Juros de Mora		1.100,00
0100.000 - RECURSOS ORDINARIOS	1.100,00	
122099130000 - Outras Contribuições Econômicas - Dívida Ativa		880,00
0100.000 - RECURSOS ORDINARIOS	880,00	
122099140000 - Outras Contribuições Econômicas - Dívida Ativa - Multas e Juros de Mora da Dívida Ativa		440,00
0100.000 - RECURSOS ORDINARIOS	440,00	
122099150000 - Outras Contribuições Econômicas - Multas		550,00
0100.000 - RECURSOS ORDINARIOS	550,00	
122099160000 - Outras Contribuições Econômicas - Juros de Mora		495,00
0100.000 - RECURSOS ORDINARIOS	495,00	
122099170000 - Outras Contribuições Econômicas - Dívida Ativa - Multas da Dívida Ativa		462,00
0100.000 - RECURSOS ORDINARIOS	462,00	
122099180000 - Outras Contribuições Econômicas - Juros de Mora da Dívida Ativa		473,00
0100.000 - RECURSOS ORDINARIOS	473,00	
124000110000 - Contribuição para o Custeio do Serviço de Iluminação Pública - Principal		161.456,49
0100.000 - RECURSOS ORDINARIOS	161.456,49	
124000120000 - Contribuição para o Custeio do Serviço de Iluminação Pública - Multas e Juros de Mora		550,00
0100.000 - RECURSOS ORDINARIOS	550,00	
124000130000 - Contribuição para o Custeio do Serviço de Iluminação Pública - Dívida Ativa		440,00
0100.000 - RECURSOS ORDINARIOS	440,00	
124000140000 - Contribuição para o Custeio do Serviço de Iluminação Pública - Dívida Ativa - Multas e Juros de		352,00
0100.000 - RECURSOS ORDINARIOS	352,00	

Prefeitura Municipal de Barra do Mendes



ESTADO DA BAHIA
MUNICÍPIO DE BARRA DO MENDES
Setorial

Janeiro / 2022
Exercício de 2022

RECEITA POR FONTE DE RECURSO

Conta Fonte	Valor Fonte	Valor Conta
124000150000 - Contribuição para o Custeio do Serviço de Iluminação Pública - Multas		259,60
0100.000 - RECURSOS ORDINARIOS	259,60	
124000160000 - Contribuição para o Custeio do Serviço de Iluminação Pública - Juros de Mora		352,00
0100.000 - RECURSOS ORDINARIOS	352,00	
124000170000 - Contribuição para o Custeio do Serviço de Iluminação Pública - Dívida Ativa - Multas da Dívida		137,50
0100.000 - RECURSOS ORDINARIOS	137,50	
124000180000 - Contribuição para o Custeio do Serviço de Iluminação Pública - Juros de Mora da Dívida Ativa		259,60
0100.000 - RECURSOS ORDINARIOS	259,60	
131001100000 - Aluguéis e Arrendamentos - Principal		13.420,00
0100.000 - RECURSOS ORDINARIOS	13.420,00	
131001120000 - Aluguéis e Arrendamentos - Multas e Juros de Mora		2.640,00
0100.000 - RECURSOS ORDINARIOS	2.640,00	
131001130000 - Aluguéis e Arrendamentos - Dívida Ativa		2.530,00
0100.000 - RECURSOS ORDINARIOS	2.530,00	
131001150000 - Aluguéis e Arrendamentos - Multas		2.552,00
0100.000 - RECURSOS ORDINARIOS	2.552,00	
131001160000 - Aluguéis e Arrendamentos - Juros de Mora		2.337,50
0100.000 - RECURSOS ORDINARIOS	2.337,50	
131001180000 - Aluguéis e Arrendamentos - Juros de Mora da Dívida Ativa		2.407,90
0100.000 - RECURSOS ORDINARIOS	2.407,90	
131002110000 - Concessão, Permissão, Autorização ou Cessão do Direito de Uso de Bens Imóveis Públicos -		1.650,00
0100.000 - RECURSOS ORDINARIOS	1.650,00	
131002120000 - Concessão, Permissão, Autorização ou Cessão do Direito de Uso de Bens Imóveis Públicos -		1.540,00
0100.000 - RECURSOS ORDINARIOS	1.540,00	
131002130000 - Concessão, Permissão, Autorização ou Cessão do Direito de Uso de Bens Imóveis Públicos -		1.430,00
0100.000 - RECURSOS ORDINARIOS	1.430,00	
131002140000 - Concessão, Permissão, Autorização ou Cessão do Direito de Uso de Bens Imóveis Públicos -		1.320,00
0100.000 - RECURSOS ORDINARIOS	1.320,00	
131002150000 - Concessão, Permissão, Autorização ou Cessão do Direito de Uso de Bens Imóveis Públicos -		1.210,00
0100.000 - RECURSOS ORDINARIOS	1.210,00	
131002160000 - Concessão, Permissão, Autorização ou Cessão do Direito de Uso de Bens Imóveis Públicos - Juros		1.273,80
0100.000 - RECURSOS ORDINARIOS	1.273,80	
131002170000 - Concessão, Permissão, Autorização ou Cessão do Direito de Uso de Bens Imóveis Públicos -		1.259,50
0100.000 - RECURSOS ORDINARIOS	1.259,50	
131002180000 - Concessão, Permissão, Autorização ou Cessão do Direito de Uso de Bens Imóveis Públicos - Juros		1.295,80
0100.000 - RECURSOS ORDINARIOS	1.295,80	
132100110101 - Remuneração de Depósitos de Recursos Vinculados - Royalties - Principal		158.290,00
0100.000 - RECURSOS ORDINARIOS	0,00	
0100.000 - RECURSOS ORDINARIOS	14.300,00	
0101.001 - Receita de Impostos e de Transf. de Impostos - Educação - 25%	5.500,00	
0102.002 - Receita de Impostos e Transf. Impostos - Saúde 15%	3.300,00	
0114.014 - Transferencias de Recursos do SUS	15.400,00	
0115.015 - Transferencias de Recursos - FNDE	11.000,00	
0116.016 - Recursos da CIDE	1.870,00	
0118.018 - Transferencias do FUNDEB - Remuneração 60%	44.000,00	
0119.019 - Transferencias do FUNDEB - Outras Despesas com Educ. Básica 40%	13.200,00	
0122.022 - Transferencias de Convênios - Educação	11.000,00	
0123.023 - Transferencias de Convenios - Saúde	13.200,00	
0124.024 - Transf. de Convênios (não relac. a Saúde e Educação)	14.850,00	
0129.029 - Transf. de Recursos do FNAS	4.400,00	
0142.042 - Fundo Especial - FEP	2.750,00	
0192.092 - Alienação de Bens	3.520,00	
132100210000 - Remuneração de Depósitos Especiais - Principal		16.500,00
0100.000 - RECURSOS ORDINARIOS	16.500,00	
132900110000 - Outros Valores Mobiliários - Principal		16.500,00
0100.000 - RECURSOS ORDINARIOS	16.500,00	
134901110000 - Compensações Ambientais - Principal		16.500,00
0100.000 - RECURSOS ORDINARIOS	16.500,00	
139000110000 - Demais Receitas Patrimoniais - Principal		34.036,68
0100.000 - RECURSOS ORDINARIOS	14.236,68	
0102.002 - Receita de Impostos e Transf. Impostos - Saúde 15%	19.800,00	
139000120000 - Demais Receitas Patrimoniais - Multas e Juros de Mora		1.100,00

Prefeitura Municipal de Barra do Mendes



ESTADO DA BAHIA
MUNICÍPIO DE BARRA DO MENDES
Setorial

Janeiro / 2022
Exercício de 2022

RECEITA POR FONTE DE RECURSO

Conta Fonte	Valor Fonte	Valor Conta
0100.000 - RECURSOS ORDINARIOS	1.100,00	
139000130000 - Demais Receitas Patrimoniais - Dívida Ativa		1.320,00
0100.000 - RECURSOS ORDINARIOS	1.320,00	
139000140000 - Demais Receitas Patrimoniais - Dívida Ativa - Multas e Juros de Mora da Dívida Ativa		1.232,00
0100.000 - RECURSOS ORDINARIOS	1.232,00	
139000150000 - Demais Receitas Patrimoniais - Multas		1.210,00
0100.000 - RECURSOS ORDINARIOS	1.210,00	
139000160000 - Demais Receitas Patrimoniais - Juros de Mora		1.237,50
0100.000 - RECURSOS ORDINARIOS	1.237,50	
139000170000 - Demais Receitas Patrimoniais - Dívida Ativa - Multas da Dívida Ativa		1.188,00
0100.000 - RECURSOS ORDINARIOS	1.188,00	
139000180000 - Demais Receitas Patrimoniais - Juros de Mora da Dívida Ativa		1.199,00
0100.000 - RECURSOS ORDINARIOS	1.199,00	
161002110000 - Inscrição em Concursos e Processos Seletivos - Principal		209.000,00
0100.000 - RECURSOS ORDINARIOS	209.000,00	
161002120000 - Inscrição em Concursos e Processos Seletivos - Multas e Juros de Mora		23.100,00
0100.000 - RECURSOS ORDINARIOS	23.100,00	
161002130000 - Inscrição em Concursos e Processos Seletivos - Dívida Ativa		10.450,00
0100.000 - RECURSOS ORDINARIOS	10.450,00	
161002140000 - Inscrição em Concursos e Processos Seletivos - Dívida Ativa - Multas e Juros de Mora da Dívida		1.237,17
0100.000 - RECURSOS ORDINARIOS	1.237,17	
161002150000 - Inscrição em Concursos e Processos Seletivos - Multas		330,00
0100.000 - RECURSOS ORDINARIOS	330,00	
161003110000 - Serviços de Registro, Certificação e Fiscalização - Principal		5.408,69
0100.000 - RECURSOS ORDINARIOS	5.408,69	
161004110000 - Serviços de Informação e Tecnologia - Principal		2.852,42
0100.000 - RECURSOS ORDINARIOS	2.852,42	
162002110000 - Serviços de Transporte - Principal		12.100,00
0100.000 - RECURSOS ORDINARIOS	12.100,00	
162002120000 - Serviços de Transporte - Multas e Juros de Mora		12.100,00
0100.000 - RECURSOS ORDINARIOS	12.100,00	
162002130000 - Serviços de Transporte - Dívida Ativa		12.100,00
0100.000 - RECURSOS ORDINARIOS	12.100,00	
162002140000 - Serviços de Transporte - Dívida Ativa - Multas e Juros de Mora da Dívida Ativa		12.100,00
0100.000 - RECURSOS ORDINARIOS	12.100,00	
162002150000 - Serviços de Transporte - Multas		12.100,00
0100.000 - RECURSOS ORDINARIOS	12.100,00	
162002160000 - Serviços de Transporte - Juros de Mora		12.100,00
0100.000 - RECURSOS ORDINARIOS	12.100,00	
162002170000 - Serviços de Transporte - Dívida Ativa - Multas da Dívida Ativa		12.100,00
0100.000 - RECURSOS ORDINARIOS	12.100,00	
162002180000 - Serviços de Transporte - Juros de Mora da Dívida Ativa		12.100,00
0100.000 - RECURSOS ORDINARIOS	12.100,00	
163001110000 - Serviços de Atendimento à Saúde - Principal		5.500,00
0114.014 - Transferencias de Recursos do SUS	5.500,00	
163801110000 - Serviços Hospitalares - Principal		467.500,00
0114.014 - Transferencias de Recursos do SUS	467.500,00	
163801310000 - Serviços Radiológicos e Laboratoriais - Principal		44.000,00
0114.014 - Transferencias de Recursos do SUS	44.000,00	
163801410000 - Serviços Ambulatoriais - Principal		44.000,00
0114.014 - Transferencias de Recursos do SUS	44.000,00	
163801910000 - Outros Serviços de Saúde - Principal		41.800,00
0114.014 - Transferencias de Recursos do SUS	41.800,00	
169099110000 - Outros Serviços - Principal		38.500,00
0100.000 - RECURSOS ORDINARIOS	38.500,00	
169099120000 - Outros Serviços - Multas e Juros de Mora		13.200,00
0100.000 - RECURSOS ORDINARIOS	13.200,00	
169099130000 - Outros Serviços - Dívida Ativa		2.750,00
0100.000 - RECURSOS ORDINARIOS	2.750,00	
169099140000 - Outros Serviços - Dívida Ativa - Multas e Juros de Mora da Dívida Ativa		2.530,00
0100.000 - RECURSOS ORDINARIOS	2.530,00	
169099150000 - Outros Serviços - Multas		2.420,00

Prefeitura Municipal de Barra do Mendes



ESTADO DA BAHIA
MUNICÍPIO DE BARRA DO MENDES
Setorial

Janeiro / 2022
Exercício de 2022

RECEITA POR FONTE DE RECURSO

Conta Fonte	Valor Fonte	Valor Conta
0100.000 - RECURSOS ORDINARIOS	2.420,00	
169099160000 - Outros Serviços - Juros de Mora		2.365,00
0100.000 - RECURSOS ORDINARIOS	2.365,00	
169099170000 - Outros Serviços - Dívida Ativa - Multas da Dívida Ativa		220,00
0100.000 - RECURSOS ORDINARIOS	220,00	
169099180000 - Outros Serviços - Juros de Mora da Dívida Ativa		2.453,00
0100.000 - RECURSOS ORDINARIOS	2.453,00	
171801210000 - Cota-Parte do Fundo de Participação dos Municípios - Cota Mensal - Principal		17.342.524,61
0100.000 - RECURSOS ORDINARIOS	17.342.524,61	
171801310000 - Cota-Parte do Fundo de Participação do Municípios - 1% Cota entregue no mês de dezembro -		572.000,00
0100.000 - RECURSOS ORDINARIOS	572.000,00	
171801410000 - Cota-Parte do Fundo de Participação dos Municípios - 1% Cota entregue no mês de julho -		329.725,00
0100.000 - RECURSOS ORDINARIOS	329.725,00	
171801510000 - Cota-Parte do Imposto Sobre a Propriedade Territorial Rural - Principal		17.240,42
0100.000 - RECURSOS ORDINARIOS	17.240,42	
171802210000 - Cota-parte da Compensação Financeira de Recursos Minerais - CFEM - Principal		6.594,50
0142.042 - Fundo Especial - FEP	6.594,50	
171802510000 - Cota-parte Royalties pela Participação Especial - Lei nº 9.478/97, artigo 50 - Principal		55.000,00
0142.042 - Fundo Especial - FEP	55.000,00	
171802610000 - Cota-Parte do Fundo Especial do Petróleo - FEP - Principal		244.263,80
0100.000 - RECURSOS ORDINARIOS	0,00	
0142.042 - Fundo Especial - FEP	244.263,80	
171803110000 - Transferência de Recursos do SUS - Atenção Primária - Principal		1.958.000,00
0114.014 - Transferências de Recursos do SUS	1.958.000,00	
171803310000 - Transferência de Recursos do SUS - Vigilância em Saúde - Principal		440.000,00
0114.014 - Transferências de Recursos do SUS	440.000,00	
171803410000 - Transferência de Recursos do SUS - Assistência Farmacêutica - Principal		33.000,00
0114.014 - Transferências de Recursos do SUS	33.000,00	
171803910000 - Transferência de Recursos do SUS - Outros Programas Financiados por Transferências Fundo a		55.000,00
0114.014 - Transferências de Recursos do SUS	55.000,00	
171804210000 - Transferências de Recursos do Sistema Único de Saúde - SUS destinados à Atenção Especializada		77.000,00
0114.014 - Transferências de Recursos do SUS	77.000,00	
171804310000 - Transferências de Recursos do Sistema Único de Saúde - SUS destinados à Vigilância em Saúde -		341.000,00
0114.014 - Transferências de Recursos do SUS	341.000,00	
171805110000 - Transferências do Salário-Educação - Principal		497.197,80
0104.004 - Contribuição ao Prog. Ens. Fundam. - Salário Educação	497.197,80	
171805210000 - Transferências Diretas do FNDE referentes ao Programa Dinheiro Direto na Escola - PDDE -		2.637,80
0115.015 - Transferências de Recursos - FNDE	2.637,80	
171805310000 - Transferências Diretas do FNDE referentes ao Programa Nacional de Alimentação Escolar - PNAE -		418.915,01
0115.015 - Transferências de Recursos - FNDE	418.915,01	
171805410000 - Transferências Diretas do FNDE referentes ao Programa Nacional de Apoio ao Transporte do		219.704,76
0115.015 - Transferências de Recursos - FNDE	219.704,76	
171805910000 - Outras Transferências Diretas do Fundo Nacional do Desenvolvimento da Educação - FNDE -		5.275,60
0115.015 - Transferências de Recursos - FNDE	5.275,60	
171806110000 - Transferência Financeira do ICMS - Desoneração - L.C. Nº 87/96 - Principal		16.618,14
0100.000 - RECURSOS ORDINARIOS	16.618,14	
171809110000 - Transferências de Recursos da Complementação da União ao Fundo de Manutenção e		2.374.020,00
0118.018 - Transferências do FUNDEB - Remuneração 60%	2.374.020,00	
171810110000 - Transferências de Convênios da União para o Sistema Único de Saúde - SUS - Principal		198.000,00
0123.023 - Transferências de Convênios - Saúde	198.000,00	
171810210000 - Transferências de Convênios da União Destinadas a Programas de Educação - Principal		242.000,00
0122.022 - Transferências de Convênios - Educação	242.000,00	
171810310000 - Transferências de Convênios da União Destinadas a Programas de Assistência Social - Principal		22.000,00
0124.024 - Transf. de Convênios (não relac. a Saúde e Educação)	22.000,00	
171810410000 - Transferências de Convênios da União Destinadas a Programas de Combate à Fome - Principal		152.017,91
0124.024 - Transf. de Convênios (não relac. a Saúde e Educação)	152.017,91	
171810510000 - Transferências de Convênios da União Destinadas a Programas de Saneamento Básico - Principal		341.000,00
0123.023 - Transferências de Convênios - Saúde	66.000,00	
0124.024 - Transf. de Convênios (não relac. a Saúde e Educação)	275.000,00	
171810910000 - Outras Transferências de Convênios da União - Principal		696.324,87
0123.023 - Transferências de Convênios - Saúde	209.000,00	
0124.024 - Transf. de Convênios (não relac. a Saúde e Educação)	487.324,87	

Prefeitura Municipal de Barra do Mendes



ESTADO DA BAHIA
MUNICIPIO DE BARRA DO MENDES
Setorial

Janeiro / 2022
Exercício de 2022

RECEITA POR FONTE DE RECURSO

Conta Fonte	Valor Fonte	Valor Conta
171812110000 - Transferências de Recursos do Fundo Nacional de Assistência Social – FNAS - Principal		825.000,00
0129.029 - Transf. de Recursos do FNAS	825.000,00	
171813110000 - Transferências Decorrentes de Decisão Judicial (precatórios) Relativas ao Fundo de Manutenção e		178.651,00
0195.095 - Acoes Judiciais FUNDEF -PRECATÓRIOS	178.651,00	
172801110000 - Cota-Parte do ICMS - Principal		3.081.020,23
0100.000 - RECURSOS ORDINARIOS	3.081.020,23	
172801210000 - Cota-Parte do IPVA - Principal		226.850,80
0100.000 - RECURSOS ORDINARIOS	0,00	
0100.000 - RECURSOS ORDINARIOS	226.850,80	
172801310000 - Cota-Parte do IPI - Municípios - Principal		77.405,68
0100.000 - RECURSOS ORDINARIOS	77.405,68	
172801410000 - Cota-Parte da Contribuição de Intervenção no Domínio Econômico - Principal		93.905,68
0116.016 - Recursos da CIDE	93.905,68	
172801510000 - Outras Participações na Receita dos Estados - Principal		46.161,50
0100.000 - RECURSOS ORDINARIOS	46.161,50	
172803110000 - Transferência de Recursos do Estado para Programas de Saúde – Repasse Fundo a Fundo -		220.000,00
0114.014 - Transferencias de Recursos do SUS	88.000,00	
0123.023 - Transferencias de Convenios - Saúde	132.000,00	
1728010110000 - Transferências de Convênio dos Estados para o Sistema Único de Saúde – SUS - Principal		99.000,00
0123.023 - Transferencias de Convenios - Saúde	99.000,00	
172810210000 - Transferências de Convênio dos Estados Destinadas a Programas de Educação - Principal		556.891,85
0122.022 - Transferencias de Convênios - Educação	556.891,85	
172810910000 - Outras Transferências de Convênio dos Estados - Principal		143.000,00
0123.023 - Transferencias de Convenios - Saúde	33.000,00	
0124.024 - Transf. de Convênios (não relac. a Saúde e Educação)	110.000,00	
172899110000 - Outras Transferências dos Estados - Principal		39.567,00
0100.000 - RECURSOS ORDINARIOS	39.567,00	
175801110000 - Transferências de Recursos do Fundo de Manutenção e Desenvolvimento da Educação Básica e de		9.670.894,20
0118.018 - Transferencias do FUNDEB - Remuneração 60%	0,00	
0118.018 - Transferencias do FUNDEB - Remuneração 60%	9.670.894,20	
191007110100 - Multas Aplicadas pelos Tribunais de Contas - Principal - TCM/BA		11.000,00
0100.000 - RECURSOS ORDINARIOS	11.000,00	
191007120100 - Multas Aplicadas pelos Tribunais de Contas - Multas e Juros de Mora - TCM/BA		11.000,00
0100.000 - RECURSOS ORDINARIOS	11.000,00	
191007130100 - Multas Aplicadas pelos Tribunais de Contas - Dívida Ativa - TCM/BA		2.919,73
0100.000 - RECURSOS ORDINARIOS	2.919,73	
191007140100 - Multas Aplicadas pelos Tribunais de Contas - Dívida Ativa - Multas e Juros de Mora da Dívida		2.200,00
0100.000 - RECURSOS ORDINARIOS	2.200,00	
191007150100 - Multas Aplicadas pelos Tribunais de Contas - Multas - TCM/BA		5.500,00
0100.000 - RECURSOS ORDINARIOS	5.500,00	
191007160100 - Multas Aplicadas pelos Tribunais de Contas - Juros de Mora - TCM/BA		2.200,00
0100.000 - RECURSOS ORDINARIOS	2.200,00	
191009110000 - Multas e Juros Previstos em Contratos - Principal		550,00
0100.000 - RECURSOS ORDINARIOS	550,00	
191009120000 - Multas e Juros Previstos em Contratos - Multas e Juros de Mora		440,00
0100.000 - RECURSOS ORDINARIOS	440,00	
191009130000 - Multas e Juros Previstos em Contratos - Dívida Ativa		330,00
0100.000 - RECURSOS ORDINARIOS	330,00	
191009140000 - Multas e Juros Previstos em Contratos - Dívida Ativa - Multas e Juros de Mora da Dívida Ativa		165,00
0100.000 - RECURSOS ORDINARIOS	165,00	
191009150000 - Multas e Juros Previstos em Contratos - Multas		220,00
0100.000 - RECURSOS ORDINARIOS	220,00	
191009160000 - Multas e Juros Previstos em Contratos - Juros de Mora		159,50
0100.000 - RECURSOS ORDINARIOS	159,50	
191009170000 - Multas e Juros Previstos em Contratos - Dívida Ativa - Multas da Dívida Ativa		137,50
0100.000 - RECURSOS ORDINARIOS	137,50	
191009180000 - Multas e Juros Previstos em Contratos - Juros de Mora da Dívida Ativa		195,80
0100.000 - RECURSOS ORDINARIOS	195,80	
192101110000 - Indenizações por Danos Causados ao Patrimônio Público - Principal		5.500,00
0100.000 - RECURSOS ORDINARIOS	5.500,00	
192101120000 - Indenizações por Danos Causados ao Patrimônio Público - Multas e Juros de Mora		2.750,00
0100.000 - RECURSOS ORDINARIOS	2.750,00	

Prefeitura Municipal de Barra do Mendes



ESTADO DA BAHIA
MUNICÍPIO DE BARRA DO MENDES
Setorial

Janeiro / 2022
Exercício de 2022

RECEITA POR FONTE DE RECURSO

Conta Fonte	Valor Fonte	Valor Conta
192101130000 - Indenizações por Danos Causados ao Patrimônio Público - Dívida Ativa		2.200,00
0100.000 - RECURSOS ORDINARIOS	2.200,00	
192101140000 - Indenizações por Danos Causados ao Patrimônio Público - Dívida Ativa - Multas e Juros de Mora		1.650,00
0100.000 - RECURSOS ORDINARIOS	1.650,00	
192101160000 - Indenizações por Danos Causados ao Patrimônio Público - Juros de Mora		2.750,00
0100.000 - RECURSOS ORDINARIOS	2.750,00	
192101170000 - Indenizações por Danos Causados ao Patrimônio Público - Dívida Ativa - Multas da Dívida Ativa		5.500,00
0100.000 - RECURSOS ORDINARIOS	5.500,00	
192299110100 - Outras Restituições - Principal - Restituições Determinadas pelo TCM/BA		27.500,00
0100.000 - RECURSOS ORDINARIOS	5.500,00	
0100.000 - RECURSOS ORDINARIOS	22.000,00	
0114.014 - Transferencias de Recursos do SUS	0,00	
192299120100 - Outras Restituições - Multas e Juros de Mora - Restituições Determinadas pelo TCM/BA		5.500,00
0100.000 - RECURSOS ORDINARIOS	5.500,00	
192299130100 - Outras Restituições - Dívida Ativa - Restituições Determinadas pelo TCM/BA		3.300,00
0100.000 - RECURSOS ORDINARIOS	3.300,00	
199099110000 - Outras Receitas - Primárias - Principal		1.100,00
0100.000 - RECURSOS ORDINARIOS	1.100,00	
199099120000 - Outras Receitas - Primárias - Multas e Juros de Mora		550,00
0100.000 - RECURSOS ORDINARIOS	550,00	
199099130000 - Outras Receitas - Primárias - Dívida Ativa		550,00
0100.000 - RECURSOS ORDINARIOS	550,00	
199099140000 - Outras Receitas - Primárias - Dívida Ativa - Multas e Juros de Mora da Dívida Ativa		550,00
0100.000 - RECURSOS ORDINARIOS	550,00	
199099150000 - Outras Receitas - Primárias - Multas		220,00
0100.000 - RECURSOS ORDINARIOS	220,00	
199099160000 - Outras Receitas - Primárias - Juros de Mora		220,00
0100.000 - RECURSOS ORDINARIOS	220,00	
199099210000 - Outras Receitas - Financeiras - Principal		550,00
0100.000 - RECURSOS ORDINARIOS	550,00	
199099220000 - Outras Receitas - Financeiras - Multas e Juros de Mora		550,00
0100.000 - RECURSOS ORDINARIOS	550,00	
199099230000 - Outras Receitas - Financeiras - Dívida Ativa		550,00
0100.000 - RECURSOS ORDINARIOS	550,00	
199099240000 - Outras Receitas - Financeiras - Dívida Ativa - Multas e Juros de Mora da Dívida Ativa		220,00
0100.000 - RECURSOS ORDINARIOS	220,00	
199099250000 - Outras Receitas - Financeiras - Multas		220,00
0100.000 - RECURSOS ORDINARIOS	220,00	
199099260000 - Outras Receitas - Financeiras - Juros de Mora		220,00
0100.000 - RECURSOS ORDINARIOS	220,00	
211900110000 - Outras Operações de Crédito - Mercado Interno - Principal		217.618,50
0190.090 - Operações de Crédito Internas	217.618,50	
221300110000 - Alienação de Bens Móveis e Semoventes - Principal		39.567,00
0192.092 - Alienação de Bens	39.567,00	
222000110000 - Alienação de Bens Imóveis - Principal		26.378,00
0192.092 - Alienação de Bens	26.378,00	
241805110000 - Prog. de Apoio ao Transp. Escolar para Educação Básica - CAMINHO DA ESCOLA - Principal		119.900,00
0122.022 - Transferencias de Convênios - Educação	119.900,00	
241810210000 - Transferências de Convênio da União destinadas a Programas de Educação - Principal		330.000,00
0122.022 - Transferencias de Convênios - Educação	330.000,00	
241810510000 - Transferências de Convênios da União destinadas a Programas de Saneamento Básico - Principal		110.000,00
0124.024 - Transf. de Convênios (não relac. a Saúde e Educação)	110.000,00	
241810610000 - Transferências de Convênios da União destinadas a Programas de Meio Ambiente - Principal		110.000,00
0124.024 - Transf. de Convênios (não relac. a Saúde e Educação)	110.000,00	
241810710000 - Transferências de Convênios da União destinadas a Programas de Infraestrutura em Transporte - Principal		110.000,00
0124.024 - Transf. de Convênios (não relac. a Saúde e Educação)	110.000,00	
241810910000 - Outras Transferências de Convênios da União - Principal		1.090.191,33
0124.024 - Transf. de Convênios (não relac. a Saúde e Educação)	1.090.191,33	
241812110000 - Transferências de Recursos do Fundo Nacional de Assistência Social - FNAS - Principal		55.000,00
0129.029 - Transf. de Recursos do FNAS	55.000,00	
242000110000 - Transferências dos Estados e do Distrito Federal e de suas Entidades - Principal		55.000,00
0124.024 - Transf. de Convênios (não relac. a Saúde e Educação)	55.000,00	

Prefeitura Municipal de Barra do Mendes



ESTADO DA BAHIA
MUNICÍPIO DE BARRA DO MENDES
Setorial

Janeiro / 2022
Exercício de 2022

RECEITA POR FONTE DE RECURSO

Conta Fonte	Valor Fonte	Valor Conta
242810110000 - Transferências de Convênios dos Estados para o Sistema Único de Saúde – SUS - Principal		55.000,00
0123.023 - Transferencias de Convenios - Saúde	55.000,00	
242810210000 - Transferências de Convênios dos Estados destinadas a Programas de Educação - Principal		55.000,00
0122.022 - Transferencias de Convênios - Educação	55.000,00	
242810910000 - Outras Transferências de Convênio dos Estados - Principal		55.000,00
0124.024 - Transf. de Convênios (não relac. a Saúde e Educação)	55.000,00	
Total da Receita:		47.920.481,78

Prefeitura Municipal de Barra do Mendes



ESTADO DA BAHIA
MUNICÍPIO DE BARRA DO MENDES

RELAÇÃO DE UNIDADES GESTORAS

Codigo	Nome	Cnpj	Independente	InformaTC	Tipo	Orgao
01101	CÂMARA MUNICIPAL DE BARRA DO MENDES	16445892000174	Sim	Sim	EXECUTORA	01000-CÂMARA MUNICIPAL
01102	PREFEITURA MUNICIPAL DE BARRA DO MENDES	13702238000100	Não	Não	EXECUTORA	01000-CÂMARA MUNICIPAL
02201	GABINETE DO PREFEITO	13702238000100	Não	Não	EXECUTORA	02000-GABINETE DO PREFEITO
03301	SECRETARIA MUNICIPAL DE CULTURA	13702238000100	Não	Não	EXECUTORA	03000-SECRETARIA MUNICIPAL DE
04401	SECRETARIA MUNICIPAL DE FINANÇAS	13702238000100	Não	Não	EXECUTORA	04000-SECRETARIA MUNICIPAL DE
05501	SECRETARIA MUNICIPAL DE AGRICULTURA	13702238000100	Não	Não	EXECUTORA	05000-SECRETARIA MUNICIPAL DE
06601	FUNDO MUNICIPAL DE EDUCAÇÃO - FME	31046851000107	Não	Não	EXECUTORA	06000-SECRETARIA MUNICIPAL DE
07701	SECRETARIA MUNICIPAL DE ASSISTENCIA SOCIAL	13702238000100	Não	Não	EXECUTORA	07000-SECRETARIA MUNICIPAL
08801	SECRETARIA MUNICI. TRANSP. OBRAS E SERV. URBANO	13702238000100	Não	Não	EXECUTORA	08000-SECRETARIA M. DE TRANSP. OBRAS
09901	SECRETARIA DE GOVERNO	13702238000100	Não	Não	EXECUTORA	09000-SECRETARIA MUNICIPAL DE
10957	ADMINISTRAÇÃO DA RESERVA DE CONTINGÊNCIA	13702238000100	Não	Não	EXECUTORA	10000-RESERVA DE CONTINGÊNCIA
11701	FUNDO MUNICIPAL DE ASSISTENCIA SOCIAL	19117047000168	Sim	Não	EXECUTORA	07000-SECRETARIA MUNICIPAL
11702	FUNDO MUNICIPAL DE SAUDE	11662191000173	Sim	Não	EXECUTORA	11000-SECRETARIA MUNICIPAL DE SAÚDE
12302	SECRETARIA MUNICIPAL DE ADMINISTRAÇÃO	13702238000100	Não	Não	EXECUTORA	12000-SECRETARIA MUNICIPAL DE
13502	SECRETARIA MUNICIPAL DE DESENVOL. EXT. RURAL	13702238000100	Não	Não	EXECUTORA	13000-SECRETARIA MUNICIPAL DE DES.
14602	SECRETARIA MUNICIPAL DE ESPORTES	13702238000100	Não	Não	EXECUTORA	14000-SECRETARIA MUNICIPAL DE
15303	SECRETARIA MUNICIPAL DE TURISMO	13702238000100	Não	Não	EXECUTORA	15000-SECRETARIA MUNICIPAL DE
16304	SECRETARIA MUNICIPAL DE MEIO AMBIENTE	13702238000100	Não	Não	EXECUTORA	16000-SECRETARIA MUNICIPAL DO MEIO
99999	Setorial	13702238000100	Não	Não	CONSOLIDADOR	99000-Setorial