

# Prefeitura Municipal de Barra do Mendes

Lei Orçamentária Anual (Loa)



ESTADO DA BAHIA  
PREFEITURA MUNICIPAL DE BARRA DO MENDES  
CNPJ/MF: 13.702.238/0001-00

GABINETE DO PREFEITO

LEI Nº 912/2020, DE 22 DE DEZEMBRO DE 2020.

**“Estima a Receita e Fixa a Despesa Pública do Município de Barra do Mendes, para o exercício Financeiro de 2021 e dá outras providências.”**

**O PREFEITO DO MUNICÍPIO DE BARRA DO MENDES, ESTADO FEDERADO DA BAHIA**, no uso de suas atribuições legais e constitucionais, com fulcro com o art. 58, Incisos IV e IX, da Lei Orgânica Municipal, faz saber que a Câmara Municipal aprovou e ele sanciona a seguinte Lei:

## I – DO ORÇAMENTO DO MUNICÍPIO

**Art. 1º** O orçamento Geral do Município de **Barra do Mendes** para o exercício de 2021 estima a Receita e Fixa a Despesa em R\$ **43.579.074,35 (Quarenta e três mil, quinhentos e trinta e nove mil e setenta e quatro e trinta e cinco centavos)**, sendo R\$ **32.394.038,63 (Trinta e dois milhões, trezentos e noventa e quatro mil, trinta e oito reais e sessenta e três centavos)** do Orçamento fiscal e R\$ **11.185.035,72 (Onze milhões, cento e oitenta e cinco mil, trinta e cinco reais e setenta e dois centavos)** do Orçamento da Seguridade Social.

## II – DOS ORÇAMENTOS DOS PODERES EXECUTIVO E LEGISLATIVO

**Art. 2º** O Orçamento do Poder Executivo para o exercício de 2021, estima a Receita em R\$ **43.579.074,35 (Quarenta e três milhões, quinhentos e setenta e nove mil, setenta e quatro reais e trinta e cinco centavos)**, e fixa a Despesa do Poder Legislativo em R\$ **1.892.894,00 (Hum milhão, oitocentos e noventa e dois mil, oitocentos e noventa e quatro reais)** e em R\$ **41.686.180,35 (Quarenta e um**

# Prefeitura Municipal de Barra do Mendes



**ESTADO DA BAHIA**  
**PREFEITURA MUNICIPAL DE BARRA DO MENDES**  
**CNPJ/MF: 13.702.238/0001-00**

## GABINETE DO PREFEITO

**milhões, seiscentos e oitenta e seis mil, cento e oitenta reais e trinta e cinco centavos)** para o Poder Executivo.

§ 1º A Receita da Prefeitura será realizada mediante a arrecadação de tributos, rendas e outras Receitas Correntes e de Capital, na forma da legislação em vigor, discriminada nos quadros anexos, com o seguinte desdobramento:

<b>1 RECEITA CORRENTE</b>	<b>41.371.206,32</b>
Receita de Impostos, Taxas e Contribuições de melhoria	1.822.134,64
Receita de Contribuições	153.915,63
Receita Patrimonial	261.072,44
Receita de Serviços	924.014,80
Transferências Correntes	38.104.916,51
Outras Receitas Correntes	105.152,30
Deduções de Receitas Corrente	<b>0,00</b>

<b>2 RECEITA DE CAPITAL</b>	<b>2.207.868,03</b>
Operações de Crédito	197.835,00
Alienação de Bens	59.950,00
Transferências de Capital	1.950.083,03
<b>TOTAL</b>	<b>43.579.074,35</b>

§ 2º A despesa dos Poderes Executivo e Legislativo será realizada segundo a apresentação dos anexos integrantes desta Lei, obedecendo à classificação institucional-programática e natureza econômica, distribuídas da seguinte maneira:

### CLASSIFICAÇÃO INSTITUCIONAL:

<b>UO</b>	<b>D E N O M I N A Ç Ã O</b>	<b>Valor</b>
01101	CÂMARA MUNICIPAL	1.892.894,00
02201	GABINETE DO PREFEITO	1.150.030,01
03301	SECRETARIA MUNICIPAL DE CULTURA	1.055.824,61
04401	SECRETARIA MUNICIPAL DE FINANÇAS	2.683.357,68
05501	SECRETARIA MUNICIPAL DE AGRICULTURA	376.713,50
06601	SECRETARIA MUNICIPAL DE EDUCAÇÃO - FME	14.677.325,18
07701	SECRETARIA MUNICIPAL DE ASSISTÊNCIA SOCIAL-FMAS	1.149.899,55
08801	SECRETARIA M. DE TRANSP. OBRAS E SERVIÇOS URBANOS	5.511.337,79
09901	SECRETARIA MUNICIPAL DE GOVERNO	258.262,42
10999	RESERVA DE CONTINGÊNCIA	1.504.200,00
11702	SECRETARIA MUNICIPAL DE SAÚDE-FMS	10.035.136,17
12302	SECRETARIA MUNICIPAL DE ADMINISTRAÇÃO	1.910.267,25
14602	SECRETARIA MUNICIPAL DE ESPORTE	720.252,38
15303	SECRETARIA MUNICIPAL DE TURISMO	347.615,17
16304	SECRETARIA MUNICIPAL DE DO MEIO AMBIENTE	305.958,64
	<b>TOTAL</b>	<b>43.579.074,35</b>

Rua Álvaro Campos de Oliveira, Nº 82, Centro, Barra do Mendes/BA. CEP.: 44.990-000  
 Telefax: (74)3654-1109/1189. E-mail: pm.barradomendes@gmail.com

Página 2

# Prefeitura Municipal de Barra do Mendes



**ESTADO DA BAHIA**  
**PREFEITURA MUNICIPAL DE BARRA DO MENDES**  
**CNPJ/MF: 13.702.238/0001-00**

**GABINETE DO PREFEITO**

**CLASSIFICAÇÃO POR FUNÇÕES:**

<b>FUNÇÃO</b>	<b>D E N O M I N A Ç Ã O</b>	<b>Valor</b>
01	Legislativo	1.892.894,00
04	Administração	5.171.283,43
08	Assistência Social	1.025.357,55
10	Saúde	10.035.136,17
12	Educação	14.677.325,18
13	Cultura	1.055.824,61
14	Direitos da Cidadania	69.542,00
15	Urbanismo	2.720.832,84
16	Habitação	119.637,00
17	Saneamento	157.936,64
18	Gestão ambiental	326.070,23
20	Agricultura	376.713,50
25	Energia	22.890,00
24	Comunicações	90.660,59
26	Transporte	2.071.393,35
27	Desporto e Lazer	720.252,38
28	Encargos Especiais	1.541.124,88
99	<b>Reserva de Contingência</b>	<b>1.504.200,00</b>
	<b>TOTAL</b>	<b>43.579.074,35</b>

**CLASSIFICAÇÃO POR NATUREZA**

<b>CONTA</b>	<b>ESPECIFICAÇÃO</b>	<b>VALOR R\$</b>
11	Pessoal e Encargos Sociais	15.559.387,29
32	Juros e encargos da dívida	45.562,00
33	Outras Despesas Correntes	21.754.967,05
44	Investimentos	3.346.286,74
45	Inversões Financeiras	26.596,00
46	Amortizações Diretas	1.342.075,27
99	Reserva de Contingência	1.504.200,00
	<b>Total</b>	<b>43.579.074,35</b>

**Art. 3º** Fica o Poder Executivo autorizado a:

I - abrir os créditos suplementares necessários à execução dos programas de trabalho e insuficiência nas dotações Orçamentárias nos limites e com os recursos abaixo indicados:

Rua Álvaro Campos de Oliveira, Nº 82, Centro, Barra do Mendes/BA. CEP.: 44.990-000  
 Telefax: (74)3654-1109/1189. E-mail: pm.barradomendes@gmail.com

Página 3

# Prefeitura Municipal de Barra do Mendes



**ESTADO DA BAHIA**  
**PREFEITURA MUNICIPAL DE BARRA DO MENDES**  
**CNPJ/MF: 13.702.238/0001-00**

## **GABINETE DO PREFEITO**

a) No limite de 100% (Cem por cento) do superávit financeiro apurado em Balanço Patrimonial do exercício anterior, conforme o estabelecido no inciso I, §§ 1º e 2º do art. 43, da Lei 4.320, de 17 de março de 1964.

b) no limite de 100% (Cem por cento) dos recursos provenientes do excesso da arrecadação, conforme o estabelecido no inciso II §§ 1º, 3º e 4º do art. 43 da Lei 4.320 de 17 de março de 1964.

c) no limite de 100% (cem por cento) das operações de créditos autorizados em Lei, conforme o estabelecido no § 1º, inciso IV do art. 43 da Lei 4.320 de 17 de março de 1964.

d) de até 70% (setenta por cento) dos valores do Orçamento Municipal, em consonância com o inciso III, § 1º do art. 43 da Lei 4.320/64.

**Art. 4º** A execução financeira dos orçamentos Fiscal e da Seguridade Social atender por ordem de importância, as despesas com pessoal e encargos sociais, manutenção de funcionamento da máquina administrativa, serviço da dívida, contrapartida do crédito internos e externos.

**Art. 5º** Os recursos oriundos de convênios não previstos no orçamento da Receita, ou o seu excesso poderão ser utilizados por ato do Chefe do Poder Executivo Municipal como fonte de recursos para abertura de créditos adicionais suplementares ou especiais de projetos, atividades ou operações especiais.

**Art. 6º** Comprovado o interesse público municipal e mediante convênio, de acordo ou ajuste, o Executivo Municipal poderá assumir custeio de competência de outros entes da Federação.

**Art. 7º** O Poder Executivo não poderá anular parcial ou totalmente as dotações orçamentárias da Câmara Municipal de Barra do Mendes para suplementação de qualquer órgão ou secretaria, sem prévia autorização legislativa.

**Art. 8º** O Poder Executivo publicará, através de decreto, após a sanção da Lei Orçamentária Anual – LOA, o Quadro de Detalhamento da Despesa com especificação de elemento de despesa, dos órgãos, fundos e entidades Municipais, a fim de auxiliar a Programação orçamentária e financeira setorial do exercício de 2021, nos termos da Lei Federal nº 4.320, de 17 de março de 1964, e da Lei Complementar Federal nº 101, de 4 de maio de 2000.

**Art. 9º** Durante o exercício de 2021 o Executivo Municipal poderá realizar Operações de Crédito para financiamento de programas priorizados nesta lei.

---

Rua Álvaro Campos de Oliveira, Nº 82, Centro, Barra do Mendes/BA. CEP.: 44.990-000  
Telefax: (74)3654-1109/1189. E-mail: pm.barradomendes@gmail.com

Página 4

# Prefeitura Municipal de Barra do Mendes



**ESTADO DA BAHIA**  
**PREFEITURA MUNICIPAL DE BARRA DO MENDES**  
**CNPJ/MF: 13.702.238/0001-00**

## **GABINETE DO PREFEITO**

**Art. 10** A presente Lei vigorará durante o exercício de 2021, a partir de 1º de janeiro, revogadas as disposições em contrário.

Gabinete do Prefeito, em 22 de dezembro de 2020.

**Armênio Sodré Nunes**  
**Prefeito Municipal**

**Prefeitura Municipal de Barra do Mendes**ESTADO DA BAHIA  
MUNICÍPIO DE BARRA DO MENDES

Anexo 1 da Lei 4.320/64

LOA 2021

**RECEITA E DESPESA - CATEGORIA ECONÔMICA**

RECEITA		DESPESA	
<b>RECEITAS CORRENTES</b>		<b>41.371.206,32</b>	<b>DESPESAS CORRENTES</b>
RECEITA TRIBUTÁRIA	1.822.134,64	PESSOAL E ENCARGOS SOCIAIS	15.559.387,29
RECEITA DE CONTRIBUIÇÕES	153.915,63	JUROS E ENCARGOS DA DÍVIDA	45.562,00
RECEITA PATRIMONIAL	261.072,44	OUTRAS DESPESAS CORRENTES	21.754.967,05
RECEITA AGROPECUÁRIA	0,00		
RECEITA INDUSTRIAL	0,00		
RECEITA DE SERVIÇOS	924.014,80		
TRANSFERÊNCIAS CORRENTES	38.104.916,51		
OUTRAS RECEITAS CORRENTES	105.152,30	** Superavit do Orçamento Corrente	4.011.289,98
<b>Total Corrente</b>	<b>41.371.206,32</b>	<b>Total Corrente</b>	<b>41.371.206,32</b>
<b>RECEITAS DE CAPITAL</b>		<b>2.207.868,03</b>	<b>DESPESAS DE CAPITAL</b>
OPERAÇÕES DE CRÉDITO	197.835,00	INVESTIMENTOS	3.346.286,74
ALIENAÇÃO DE BENS	59.950,00	INVERSÕES FINANCEIRAS	26.596,00
AMORTIZAÇÕES DE EMPRÉSTIMOS	0,00	AMORTIZAÇÃO DA DÍVIDA	1.342.075,27
TRANSFERÊNCIAS DE CAPITAL	1.950.083,03		
OUTRAS RECEITAS DE CAPITAL	0,00		
** Deficit do Orçamento Corrente	2.507.089,98		
<b>Total Capital</b>	<b>4.714.958,01</b>	<b>Total Capital</b>	<b>4.714.958,01</b>
RECEITAS CORRENTES	41.371.206,32	DESPESAS CORRENTES	37.359.916,34
RECEITAS DE CAPITAL	2.207.868,03	DESPESAS DE CAPITAL	4.714.958,01
DEDUÇÕES CORRENTES	0,00	RESERVA DE CONTIGÊNCIA	1.504.200,00
<b>Total da Receita</b>	<b>43.579.074,35</b>	<b>Total da Despesa</b>	<b>43.579.074,35</b>

# Prefeitura Municipal de Barra do Mendes



ESTADO DA BAHIA  
MUNICÍPIO DE BARRA DO MENDES  
Anexo 2 da Lei 4.320/64

LOA 2021

Conta	NATUREZA DA DESPESA - MODALIDADE APLICAÇÃO		
	Modalidade de Aplicação	Grupos de Despesa	Categoria Econômica
<b>Poder: 0 - PODER LEGISLATIVO</b>			
<b>Orgão: 01000 - CÂMARA MUNICIPAL</b>			
<b>UO: 01101 - CÂMARA MUNICIPAL</b>			
<b>3000.00.00.00 - DESPESA CORRENTE</b>			<b>1.817.684,00</b>
3100.00.00.00 - PESSOAL E ENCARGOS SOCIAIS		1.275.332,70	
3190.00.00.00 - APLICAÇÕES DIRETAS	1.275.332,70		
3300.00.00.00 - OUTRAS DESPESAS CORRENTES		542.351,30	
3390.00.00.00 - APLICAÇÕES DIRETAS	542.351,30		
<b>4000.00.00.00 - DESPESA DE CAPITAL</b>			<b>75.210,00</b>
4400.00.00.00 - INVESTIMENTOS		74.120,00	
4490.00.00.00 - APLICAÇÕES DIRETAS	74.120,00		
4600.00.00.00 - AMORTIZAÇÃO DA DÍVIDA		1.090,00	
4690.00.00.00 - APLICAÇÕES DIRETAS	1.090,00		
	<b>Total da Unidade Orçamentária:</b>		<b>1.892.894,00</b>
	<b>Total do Orgao:</b>		<b>1.892.894,00</b>

# Prefeitura Municipal de Barra do Mendes



ESTADO DA BAHIA  
MUNICÍPIO DE BARRA DO MENDES  
Anexo 2 da Lei 4.320/64

LOA 2021

Conta	NATUREZA DA DESPESA - MODALIDADE APLICAÇÃO		
	Modalidade de Aplicação	Grupos de Despesa	Categoria Econômica
<b>Poder: 2 - PODER EXECUTIVO</b>			
<b>Orgão: 02000 - GABINETE DO PREFEITO</b>			
<b>UO: 02201 - GABINETE DO PREFEITO</b>			
3000.00.00.00 - DESPESA CORRENTE			1.088.990,01
3100.00.00.00 - PESSOAL E ENCARGOS SOCIAIS		750.994,44	
3190.00.00.00 - APLICAÇÕES DIRETAS	750.994,44		
3300.00.00.00 - OUTRAS DESPESAS CORRENTES		337.995,57	
3390.00.00.00 - APLICAÇÕES DIRETAS	337.995,57		
4000.00.00.00 - DESPESA DE CAPITAL			61.040,00
4400.00.00.00 - INVESTIMENTOS		61.040,00	
4490.00.00.00 - APLICAÇÕES DIRETAS	61.040,00		
	<b>Total da Unidade Orçamentária:</b>		<b>1.150.030,01</b>
	<b>Total do Orgao:</b>		<b>1.150.030,01</b>



# Prefeitura Municipal de Barra do Mendes



ESTADO DA BAHIA  
MUNICÍPIO DE BARRA DO MENDES

Anexo 2 da Lei 4.320/64

LOA 2021

Conta	NATUREZA DA DESPESA - MODALIDADE APLICAÇÃO		
	Modalidade de Aplicação	Grupos de Despesa	Categoria Econômica
<b>Orgão: 03000 - SECRETARIA MUNICIPAL DE CULTURA</b>			
<b>UO: 03301 - SECRETARIA MUNICIPAL DE CULTURA</b>			
<b>3000.00.00.00 - DESPESA CORRENTE</b>			<b>1.014.473,28</b>
3100.00.00.00 - PESSOAL E ENCARGOS SOCIAIS		132.815,41	
3190.00.00.00 - APLICAÇÕES DIRETAS	132.815,41		
3300.00.00.00 - OUTRAS DESPESAS CORRENTES		881.657,87	
3390.00.00.00 - APLICAÇÕES DIRETAS	881.657,87		
<b>4000.00.00.00 - DESPESA DE CAPITAL</b>			<b>41.351,33</b>
4400.00.00.00 - INVESTIMENTOS		41.351,33	
4490.00.00.00 - APLICAÇÕES DIRETAS	41.351,33		
	<b>Total da Unidade Orçamentária:</b>		<b>1.055.824,61</b>
	<b>Total do Orgão:</b>		<b>1.055.824,61</b>

# Prefeitura Municipal de Barra do Mendes



ESTADO DA BAHIA  
MUNICÍPIO DE BARRA DO MENDES

Anexo 2 da Lei 4.320/64

LOA 2021

Conta	NATUREZA DA DESPESA - MODALIDADE APLICAÇÃO		
	Modalidade de Aplicação	Grupos de Despesa	Categoria Econômica
<b>Orgão: 04000 - SECRETARIA MUNICIPAL DE FINANÇAS</b>			
<b>UO: 04401 - SECRETARIA MUNICIPAL DE FINANÇAS</b>			
<b>3000.00.00.00 - DESPESA CORRENTE</b>			<b>1.333.161,91</b>
3100.00.00.00 - PESSOAL E ENCARGOS SOCIAIS		265.238,42	
3190.00.00.00 - APLICAÇÕES DIRETAS	265.238,42		
3200.00.00.00 - JUROS E ENCARGOS DA DÍVIDA		45.562,00	
3290.00.00.00 - APLICAÇÕES DIRETAS	45.562,00		
3300.00.00.00 - OUTRAS DESPESAS CORRENTES		1.022.361,49	
3390.00.00.00 - APLICAÇÕES DIRETAS	1.022.361,49		
<b>4000.00.00.00 - DESPESA DE CAPITAL</b>			<b>1.350.195,77</b>
4400.00.00.00 - INVESTIMENTOS		16.840,50	
4490.00.00.00 - APLICAÇÕES DIRETAS	16.840,50		
4600.00.00.00 - AMORTIZAÇÃO DA DÍVIDA		1.333.355,27	
4690.00.00.00 - APLICAÇÕES DIRETAS	1.333.355,27		
	<b>Total da Unidade Orçamentária:</b>		<b>2.683.357,68</b>
	<b>Total do Orgão:</b>		<b>2.683.357,68</b>

# Prefeitura Municipal de Barra do Mendes



ESTADO DA BAHIA  
MUNICÍPIO DE BARRA DO MENDES  
Anexo 2 da Lei 4.320/64

LOA 2021

Conta	NATUREZA DA DESPESA - MODALIDADE APLICAÇÃO		
	Modalidade de Aplicação	Grupos de Despesa	Categoria Econômica
<b>Orgão: 05000 - SECRETARIA MUNICIPAL DE AGRICULTURA</b>			
<b>UO: 05501 - SECRETARIA MUNICIPAL DE AGRICULTURA</b>			
<b>3000.00.00.00 - DESPESA CORRENTE</b>			<b>333.315,15</b>
3100.00.00.00 - PESSOAL E ENCARGOS SOCIAIS		122.080,00	
3190.00.00.00 - APLICAÇÕES DIRETAS	122.080,00		
3300.00.00.00 - OUTRAS DESPESAS CORRENTES		211.235,15	
3390.00.00.00 - APLICAÇÕES DIRETAS	211.235,15		
<b>4000.00.00.00 - DESPESA DE CAPITAL</b>			<b>43.398,35</b>
4400.00.00.00 - INVESTIMENTOS		37.948,35	
4490.00.00.00 - APLICAÇÕES DIRETAS	37.948,35		
4500.00.00.00 - INVERSÕES FINANCEIRAS		5.450,00	
4590.00.00.00 - APLICAÇÕES DIRETAS	5.450,00		
	<b>Total da Unidade Orçamentária:</b>		<b>376.713,50</b>
	<b>Total do Orgão:</b>		<b>376.713,50</b>

# Prefeitura Municipal de Barra do Mendes



ESTADO DA BAHIA  
MUNICÍPIO DE BARRA DO MENDES  
Anexo 2 da Lei 4.320/64

LOA 2021

Conta	NATUREZA DA DESPESA - MODALIDADE APLICAÇÃO		
	Modalidade de Aplicação	Grupos de Despesa	Categoria Econômica
<b>Orgão: 06000 - SECRETARIA MUNICIPAL DE EDUCAÇÃO</b>			
<b>UO: 06601 - FUNDO MUNICIPAL DE EDUCAÇÃO - FME</b>			
<b>3000.00.00.00 - DESPESA CORRENTE</b>			<b>13.989.069,75</b>
3100.00.00.00 - PESSOAL E ENCARGOS SOCIAIS		9.172.487,06	
3190.00.00.00 - APLICAÇÕES DIRETAS	9.172.487,06		
3300.00.00.00 - OUTRAS DESPESAS CORRENTES		4.816.582,69	
3390.00.00.00 - APLICAÇÕES DIRETAS	4.816.582,69		
<b>4000.00.00.00 - DESPESA DE CAPITAL</b>			<b>688.255,43</b>
4400.00.00.00 - INVESTIMENTOS		678.009,43	
4490.00.00.00 - APLICAÇÕES DIRETAS	678.009,43		
4500.00.00.00 - INVERSÕES FINANCEIRAS		4.796,00	
4590.00.00.00 - APLICAÇÕES DIRETAS	4.796,00		
4600.00.00.00 - AMORTIZAÇÃO DA DÍVIDA		5.450,00	
4690.00.00.00 - APLICAÇÕES DIRETAS	5.450,00		
	<b>Total da Unidade Orçamentária:</b>		<b>14.677.325,18</b>
	<b>Total do Orgão:</b>		<b>14.677.325,18</b>

# Prefeitura Municipal de Barra do Mendes



ESTADO DA BAHIA  
MUNICÍPIO DE BARRA DO MENDES  
Anexo 2 da Lei 4.320/64

LOA 2021

Conta	NATUREZA DA DESPESA - MODALIDADE APLICAÇÃO		
	Modalidade de Aplicação	Grupos de Despesa	Categoria Econômica
<b>Orgão: 07000 - SECRETARIA MUNICIPAL ASSISTENCIA SOCIAL</b>			
<b>UO: 07701 - FUNDO MUNICIPAL DE ASSISTÊNCIA SOCIAL</b>			
3000.00.00.00 - DESPESA CORRENTE			1.055.549,15
3100.00.00.00 - PESSOAL E ENCARGOS SOCIAIS		260.700,75	
3190.00.00.00 - APLICAÇÕES DIRETAS	260.700,75		
3300.00.00.00 - OUTRAS DESPESAS CORRENTES		794.848,40	
3390.00.00.00 - APLICAÇÕES DIRETAS	794.848,40		
4000.00.00.00 - DESPESA DE CAPITAL			94.350,40
4400.00.00.00 - INVESTIMENTOS		94.350,40	
4490.00.00.00 - APLICAÇÕES DIRETAS	94.350,40		
	<b>Total da Unidade Orçamentária:</b>		<b>1.149.899,55</b>
	<b>Total do Orgao:</b>		<b>1.149.899,55</b>

# Prefeitura Municipal de Barra do Mendes



ESTADO DA BAHIA  
MUNICÍPIO DE BARRA DO MENDES  
Anexo 2 da Lei 4.320/64

LOA 2021

Conta	NATUREZA DA DESPESA - MODALIDADE APLICAÇÃO		
	Modalidade de Aplicação	Grupos de Despesa	Categoria Econômica
<b>Orgão: 08000 - SECRETARIA M. DE TRANSP, OBRAS E SERVICOS URBANOS</b>			
<b>UO: 08801 - SECRETARIA MUNICI. TRANSP, OBRAS E SERV. URBANO</b>			
<b>3000.00.00.00 - DESPESA CORRENTE</b>			<b>4.289.109,79</b>
3100.00.00.00 - PESSOAL E ENCARGOS SOCIAIS		565.688,20	
3171.00.00.00 - TRANSFERÊNCIAS A CONSÓRCIOS PÚBLICOS	10.115,20		
3190.00.00.00 - APLICAÇÕES DIRETAS	555.573,00		
3300.00.00.00 - OUTRAS DESPESAS CORRENTES		3.723.421,59	
3350.00.00.00 - TRANSFERÊNCIAS A INSTITUIÇÕES PRIVADAS SEM FINS LUCRATIVOS	3.270,00		
3371.00.00.00 - TRANSFERÊNCIAS A CONSÓRCIOS PÚBLICOS	25.070,00		
3390.00.00.00 - APLICAÇÕES DIRETAS	3.695.081,59		
<b>4000.00.00.00 - DESPESA DE CAPITAL</b>			<b>1.222.228,00</b>
4400.00.00.00 - INVESTIMENTOS		1.205.878,00	
4490.00.00.00 - APLICAÇÕES DIRETAS	1.205.878,00		
4500.00.00.00 - INVERSÕES FINANCEIRAS		16.350,00	
4590.00.00.00 - APLICAÇÕES DIRETAS	16.350,00		
	<b>Total da Unidade Orçamentária:</b>		<b>5.511.337,79</b>
	<b>Total do Orgao:</b>		<b>5.511.337,79</b>

# Prefeitura Municipal de Barra do Mendes



ESTADO DA BAHIA  
MUNICÍPIO DE BARRA DO MENDES

Anexo 2 da Lei 4.320/64

LOA 2021

Conta	NATUREZA DA DESPESA - MODALIDADE APLICAÇÃO		
	Modalidade de Aplicação	Grupos de Despesa	Categoria Econômica
<b>Orgão: 09000 - SECRETARIA MUNICIPAL DE GOVERNO</b>			
<b>UO: 09901 - SECRETARIA MUNICIPAL DE GOVERNO</b>			
3000.00.00.00 - DESPESA CORRENTE			248.888,42
3100.00.00.00 - PESSOAL E ENCARGOS SOCIAIS		142.015,01	
3190.00.00.00 - APLICAÇÕES DIRETAS	142.015,01		
3300.00.00.00 - OUTRAS DESPESAS CORRENTES		106.873,41	
3390.00.00.00 - APLICAÇÕES DIRETAS	106.873,41		
4000.00.00.00 - DESPESA DE CAPITAL			9.374,00
4400.00.00.00 - INVESTIMENTOS		9.374,00	
4490.00.00.00 - APLICAÇÕES DIRETAS	9.374,00		
	<b>Total da Unidade Orçamentária:</b>		<b>258.262,42</b>
	<b>Total do Orgão:</b>		<b>258.262,42</b>

# Prefeitura Municipal de Barra do Mendes



ESTADO DA BAHIA  
MUNICÍPIO DE BARRA DO MENDES  
Anexo 2 da Lei 4.320/64

LOA 2021

Conta	NATUREZA DA DESPESA - MODALIDADE APLICAÇÃO		
	Modalidade de Aplicação	Grupos de Despesa	Categoria Econômica
<b>Orgão: 10000 - RESERVA DE CONTINGÊNCIA</b>			
<b>UO: 10999 - ADMINISTRAÇÃO DA RESERVA DE CONTINGÊNCIA</b>			
9000.00.00.00 - RESERVA DE CONTINGENCIA			1.504.200,00
9900.00.00.00 - RESERVA DE CONTINGENCIA		1.504.200,00	
9990.00.00.00 - APLICAÇÕES DIRETAS			
	<b>Total da Unidade Orçamentária:</b>		<u>1.504.200,00</u>
	<b>Total do Orgao:</b>		<u>1.504.200,00</u>



# Prefeitura Municipal de Barra do Mendes



ESTADO DA BAHIA  
MUNICÍPIO DE BARRA DO MENDES  
Anexo 2 da Lei 4.320/64

LOA 2021

Conta	NATUREZA DA DESPESA - MODALIDADE APLICAÇÃO		
	Modalidade de Aplicação	Grupos de Despesa	Categoria Econômica
<b>Orgão: 11000 - SECRETARIA MUNICIPAL DE SAÚDE</b>			
<b>UO: 11702 - FUNDO MUNICIPAL DE SAUDE</b>			
<b>3000.00.00.00 - DESPESA CORRENTE</b>			<b>9.313.154,24</b>
3100.00.00.00 - PESSOAL E ENCARGOS SOCIAIS		1.891.614,72	
3171.00.00.00 - TRANSFERÊNCIAS A CONSÓRCIOS PÚBLICOS	15.107,40		
3190.00.00.00 - APLICAÇÕES DIRETAS	1.876.507,32		
3300.00.00.00 - OUTRAS DESPESAS CORRENTES		7.421.539,52	
3371.00.00.00 - TRANSFERÊNCIAS A CONSÓRCIOS PÚBLICOS	211.503,60		
3390.00.00.00 - APLICAÇÕES DIRETAS	7.210.035,92		
<b>4000.00.00.00 - DESPESA DE CAPITAL</b>			<b>721.981,93</b>
4400.00.00.00 - INVESTIMENTOS		719.801,93	
4490.00.00.00 - APLICAÇÕES DIRETAS	719.801,93		
4600.00.00.00 - AMORTIZAÇÃO DA DÍVIDA		2.180,00	
4690.00.00.00 - APLICAÇÕES DIRETAS	2.180,00		
	<b>Total da Unidade Orçamentária:</b>		<b>10.035.136,17</b>
	<b>Total do Orgão:</b>		<b>10.035.136,17</b>

# Prefeitura Municipal de Barra do Mendes



ESTADO DA BAHIA  
MUNICÍPIO DE BARRA DO MENDES  
Anexo 2 da Lei 4.320/64

LOA 2021

Conta	NATUREZA DA DESPESA - MODALIDADE APLICAÇÃO		
	Modalidade de Aplicação	Grupos de Despesa	Categoria Econômica
<b>Orgão: 12000 - SECRETARIA MUNICIPAL DE ADMINISTRAÇÃO</b>			
<b>UO: 12302 - SECRETARIA MUNICIPAL DE ADMINISTRAÇÃO</b>			
<b>3000.00.00.00 - DESPESA CORRENTE</b>			<b>1.874.297,25</b>
3100.00.00.00 - PESSOAL E ENCARGOS SOCIAIS		604.669,24	
3190.00.00.00 - APLICAÇÕES DIRETAS	604.669,24		
3300.00.00.00 - OUTRAS DESPESAS CORRENTES		1.269.628,01	
3390.00.00.00 - APLICAÇÕES DIRETAS	1.269.628,01		
<b>4000.00.00.00 - DESPESA DE CAPITAL</b>			<b>35.970,00</b>
4400.00.00.00 - INVESTIMENTOS		35.970,00	
4490.00.00.00 - APLICAÇÕES DIRETAS	35.970,00		
	<b>Total da Unidade Orçamentária:</b>		<b>1.910.267,25</b>
	<b>Total do Orgão:</b>		<b>1.910.267,25</b>

# Prefeitura Municipal de Barra do Mendes



ESTADO DA BAHIA  
MUNICÍPIO DE BARRA DO MENDES

Anexo 2 da Lei 4.320/64

LOA 2021

Conta	NATUREZA DA DESPESA - MODALIDADE APLICAÇÃO		
	Modalidade de Aplicação	Grupos de Despesa	Categoria Econômica
<b>Orgão: 14000 - SECRETARIA MUNICIPAL DE ESPORTE</b>			
<b>UO: 14602 - SECRETARIA MUNICIPAL DE ESPORTES</b>			
<b>3000.00.00.00 - DESPESA CORRENTE</b>			<b>408.105,81</b>
3100.00.00.00 - PESSOAL E ENCARGOS SOCIAIS		136.257,63	
3190.00.00.00 - APLICAÇÕES DIRETAS	136.257,63		
3300.00.00.00 - OUTRAS DESPESAS CORRENTES		271.848,18	
3390.00.00.00 - APLICAÇÕES DIRETAS	271.848,18		
<b>4000.00.00.00 - DESPESA DE CAPITAL</b>			<b>312.146,57</b>
4400.00.00.00 - INVESTIMENTOS		312.146,57	
4490.00.00.00 - APLICAÇÕES DIRETAS	312.146,57		
	<b>Total da Unidade Orçamentária:</b>		<b>720.252,38</b>
	<b>Total do Orgão:</b>		<b>720.252,38</b>

# Prefeitura Municipal de Barra do Mendes



ESTADO DA BAHIA  
MUNICÍPIO DE BARRA DO MENDES

Anexo 2 da Lei 4.320/64

LOA 2021

Conta	NATUREZA DA DESPESA - MODALIDADE APLICAÇÃO		
	Modalidade de Aplicação	Grupos de Despesa	Categoria Econômica
<b>Orgão: 15000 - SECRETARIA MUNICIPAL DE TURISMO</b>			
<b>UO: 15303 - SECRETARIA MUNICIPAL DE TURISMO</b>			
<b>3000.00.00.00 - DESPESA CORRENTE</b>			<b>327.180,94</b>
3100.00.00.00 - PESSOAL E ENCARGOS SOCIAIS		106.829,81	
3190.00.00.00 - APLICAÇÕES DIRETAS	106.829,81		
3300.00.00.00 - OUTRAS DESPESAS CORRENTES		220.351,13	
3390.00.00.00 - APLICAÇÕES DIRETAS	220.351,13		
<b>4000.00.00.00 - DESPESA DE CAPITAL</b>			<b>20.434,23</b>
4400.00.00.00 - INVESTIMENTOS		20.434,23	
4490.00.00.00 - APLICAÇÕES DIRETAS	20.434,23		
	<b>Total da Unidade Orçamentária:</b>		<b>347.615,17</b>
	<b>Total do Orgao:</b>		<b>347.615,17</b>

# Prefeitura Municipal de Barra do Mendes



**ESTADO DA BAHIA**  
**MUNICÍPIO DE BARRA DO MENDES**  
Anexo 2 da Lei 4.320/64

LOA 2021

Conta	NATUREZA DA DESPESA - MODALIDADE APLICAÇÃO		
	Modalidade de Aplicação	Grupos de Despesa	Categoria Econômica
<b>Orgão: 16000 - SECRETARIA MUNICIPAL DO MEIO AMBIENTE</b>			
<b>UO: 16304 - SECRETARIA MUNICIPAL DE MEIO AMBIENTE</b>			
<b>3000.00.00.00 - DESPESA CORRENTE</b>			<b>266.936,64</b>
3100.00.00.00 - PESSOAL E ENCARGOS SOCIAIS		132.663,90	
3190.00.00.00 - APLICAÇÕES DIRETAS	132.663,90		
3300.00.00.00 - OUTRAS DESPESAS CORRENTES		134.272,74	
3390.00.00.00 - APLICAÇÕES DIRETAS	134.272,74		
<b>4000.00.00.00 - DESPESA DE CAPITAL</b>			<b>39.022,00</b>
4400.00.00.00 - INVESTIMENTOS		39.022,00	
4490.00.00.00 - APLICAÇÕES DIRETAS	39.022,00		
<b>Total da Unidade Orçamentária:</b>			<b>305.958,64</b>
<b>Total do Orgao:</b>			<b>305.958,64</b>
<b>Total da Despesa:</b>			<b>43.579.074,35</b>

# Prefeitura Municipal de Barra do Mendes



ESTADO DA BAHIA  
MUNICÍPIO DE BARRA DO MENDES  
Anexo 2 da Lei 4.320/64

LOA 2021

Conta	NATUREZA DA DESPESA		
	Desdobramento	Elemento	Categoria Econômica
<b>Poder: 0 - PODER LEGISLATIVO</b>			
<b>Orgão: 01000 - CÂMARA MUNICIPAL</b>			
<b>UO: 01101 - CÂMARA MUNICIPAL</b>			
<b>3000.00.00.00 - DESPESA CORRENTE</b>			<b>1.817.684,00</b>
3100.00.00.00 - PESSOAL E ENCARGOS SOCIAIS			1.275.332,70
3190.00.00.00 - APLICAÇÕES DIRETAS		1.275.332,70	
3190.04.00.00 : 0100.0000 - CONTRATAÇÃO POR TEMPO DETERMINADO	71.940,00		
3190.11.00.00 : 0100.0000 - VENCIMENTOS E VANTAGENS FIXAS - PESSOAL CIVIL	982.286,20		
3190.13.00.00 : 0100.0000 - OBRIGAÇÕES PATRONAIS	216.746,50		
3190.34.00.00 : 0100.0000 - Outras Desp.de Pessoal Dec.de Contr.de Treceiriz.	1.090,00		
3190.91.00.00 : 0100.0000 - SENTENÇAS JUDICIAIS	1.090,00		
3190.92.00.00 : 0100.0000 - DESPESAS DE EXERCÍCIOS ANTERIORES	1.090,00		
3190.94.00.00 : 0100.0000 - INDENIZACOES E RESTITUICOES TRABALHISTAS	1.090,00		
3300.00.00.00 - OUTRAS DESPESAS CORRENTES			542.351,30
3390.00.00.00 - APLICAÇÕES DIRETAS		542.351,30	
3390.14.00.00 : 0100.0000 - DIARIAS - PESSOAL CIVIL	47.960,00		
3390.30.00.00 : 0100.0000 - MATERIAL DE CONSUMO	106.820,00		
3390.33.00.00 : 0100.0000 - PASSAGENS E DESPESAS COM LOCOMOÇÃO	1.090,00		
3390.34.00.00 : 0100.0000 - Outras Despesas de Pessoal decorrentes de Contratos de Terceirização	101.315,50		
3390.35.00.00 : 0100.0000 - SERVIÇOS DE CONSULTORIA	135.835,80		
3390.36.00.00 : 0100.0000 - OUTROS SERVIÇOS DE TERCEIROS - PESSOA FISICA	41.965,00		
3390.39.00.00 : 0100.0000 - OUTROS SERVIÇOS DE TERCEIROS - PESSOA JURIDICA	104.095,00		
3390.41.00.00 : 0100.0000 - Contribuições	1.090,00		
3390.91.00.00 : 0100.0000 - SENTENÇAS JUDICIAIS	1.090,00		
3390.92.00.00 : 0100.0000 - DESPESAS DE EXERCÍCIOS ANTERIORES	1.090,00		
<b>4000.00.00.00 - DESPESA DE CAPITAL</b>			<b>75.210,00</b>
4400.00.00.00 - INVESTIMENTOS			74.120,00
4490.00.00.00 - APLICAÇÕES DIRETAS		74.120,00	
4490.51.00.00 : 0100.0000 - OBRAS E INSTALAÇÕES	21.800,00		
4490.52.00.00 : 0100.0000 - EQUIPAMENTOS E MATERIAL PERMANENTE	52.320,00		
4600.00.00.00 - AMORTIZAÇÃO DA DÍVIDA			1.090,00
4690.00.00.00 - APLICAÇÕES DIRETAS		1.090,00	
4690.71.00.00 : 0100.0000 - PRINCIPAL DA DÍVIDA CONTRATUAL RESGATADA	1.090,00		
<b>Total da Unidade Orçamentária:</b>			<b>1.892.894,00</b>

[2903003:99999:GovNet versão:210107] Sistema de Informação do MUNICÍPIO DE BARRA DO MENDES

Pag: 1 / 26

# Prefeitura Municipal de Barra do Mendes



ESTADO DA BAHIA  
MUNICÍPIO DE BARRA DO MENDES  
Anexo 2 da Lei 4.320/64

LOA 2021

Conta	NATUREZA DA DESPESA		
	Desdobramento	Elemento	Categoria Econômica
<b>Total do Orgao:</b>			<b>1.892.894,00</b>

# Prefeitura Municipal de Barra do Mendes



ESTADO DA BAHIA  
MUNICÍPIO DE BARRA DO MENDES  
Anexo 2 da Lei 4.320/64

LOA 2021

Conta	NATUREZA DA DESPESA		
	Desdobramento	Elemento	Categoria Econômica
<b>Poder: 2 - PODER EXECUTIVO</b>			
<b>Orgão: 02000 - GABINETE DO PREFEITO</b>			
<b>UO: 02201 - GABINETE DO PREFEITO</b>			
<b>3000.00.00.00 - DESPESA CORRENTE</b>			<b>1.088.990,01</b>
3100.00.00.00 - PESSOAL E ENCARGOS SOCIAIS			750.994,44
3190.00.00.00 - APLICAÇÕES DIRETAS		750.994,44	
3190.11.00.00 : 0100.0000 - VENCIMENTOS E VANTAGENS FIXAS - PESSOAL CIVIL	683.774,44		
3190.13.00.00 : 0100.0000 - OBRIGACOES PATRONAIS	57.500,00		
3190.16.00.00 : 0100.0000 - OUTRAS DESPESAS VARIÁVEIS - PESSOAL CIVIL	1.000,00		
3190.34.00.00 : 0100.0000 - Outras Desp.de Pessoal Dec.de Contr.de Treceleiz.	4.360,00		
3190.91.00.00 : 0100.0000 - SENTENCAS JUDICIAIS	2.180,00		
3190.92.00.00 : 0100.0000 - DESPESAS DE EXERCICIOS ANTERIORES	2.180,00		
3300.00.00.00 - OUTRAS DESPESAS CORRENTES			337.995,57
3390.00.00.00 - APLICAÇÕES DIRETAS		337.995,57	
3390.14.00.00 : 0100.0000 - DIARIAS - PESSOAL CIVIL	20.710,00		
3390.30.00.00 : 0100.0000 - MATERIAL DE CONSUMO	21.835,35		
3390.32.00.00 : 0100.0000 - Material, Bem ou Serviço para Distribuicao Gratuita	4.360,00		
3390.33.00.00 : 0100.0000 - PASSAGENS E DESPESAS COM LOCOMOCAO	5.450,00		
3390.35.00.00 : 0100.0000 - SERVICOS DE CONSULTORIA	5.330,10		
3390.36.00.00 : 0100.0000 - OUTROS SERVICOS DE TERCEIROS - PESSOA FISICA	189.821,60		
3390.39.00.00 : 0100.0000 - OUTROS SERVICOS DE TERCEIROS - PESSOA JURIDICA	81.222,43		
3390.91.00.00 : 0100.0000 - SENTENCAS JUDICIAIS	1.090,00		
3390.92.00.00 : 0100.0000 - DESPESAS DE EXERCICIOS ANTERIORES	8.176,09		
<b>4000.00.00.00 - DESPESA DE CAPITAL</b>			<b>61.040,00</b>
4400.00.00.00 - INVESTIMENTOS			61.040,00
4490.00.00.00 - APLICAÇÕES DIRETAS		61.040,00	
4490.51.00.00 : 0100.0000 - OBRAS E INSTALACOES	2.180,00		
4490.52.00.00 : 0100.0000 - EQUIPAMENTOS E MATERIAL PERMANENTE	53.410,00		
4490.52.00.00 : 0192.092 - EQUIPAMENTOS E MATERIAL PERMANENTE	5.450,00		
<b>Total da Unidade Orçamentária:</b>			<b>1.150.030,01</b>
<b>Total do Orgao:</b>			<b>1.150.030,01</b>



# Prefeitura Municipal de Barra do Mendes



ESTADO DA BAHIA  
MUNICÍPIO DE BARRA DO MENDES  
Anexo 2 da Lei 4.320/64

LOA 2021

Conta	NATUREZA DA DESPESA		
	Desdobramento	Elemento	Categoria Econômica
<b>Orgão: 03000 - SECRETARIA MUNICIPAL DE CULTURA</b>			
<b>UO: 03301 - SECRETARIA MUNICIPAL DE CULTURA</b>			
<b>3000.00.00.00 - DESPESA CORRENTE</b>			<b>1.014.473,28</b>
3100.00.00.00 - PESSOAL E ENCARGOS SOCIAIS			132.815,41
3190.00.00.00 - APLICAÇÕES DIRETAS		132.815,41	
3190.04.00.00 : 0100.000 - CONTRATAÇÃO POR TEMPO DETERMINADO	1.199,00		
3190.11.00.00 : 0100.000 - VENCIMENTOS E VANTAGENS FIXAS - PESSOAL CIVIL	118.318,41		
3190.13.00.00 : 0100.000 - OBRIGAÇÕES PATRONAIS	8.720,00		
3190.16.00.00 : 0100.000 - OUTRAS DESPESAS VARIÁVEIS - PESSOAL CIVIL	1.090,00		
3190.34.00.00 : 0100.000 - Outras Desp.de Pessoal Dec.de Contr.de Treceinz.	1.199,00		
3190.93.00.00 : 0100.000 - Indenizações e Restituições	1.199,00		
3190.94.00.00 : 0100.000 - INDENIZAÇÕES E RESTITUIÇÕES TRABALHISTAS	1.090,00		
3300.00.00.00 - OUTRAS DESPESAS CORRENTES			881.657,87
3390.00.00.00 - APLICAÇÕES DIRETAS		881.657,87	
3390.04.00.00 : 0100.000 - CONTRATAÇÃO POR TEMPO DETERMINADO - PESSOAL CIVIL	11.090,00		
3390.14.00.00 : 0100.000 - DIARIAS - PESSOAL CIVIL	3.716,90		
3390.30.00.00 : 0100.000 - MATERIAL DE CONSUMO	62.250,80		
3390.31.00.00 : 0100.000 - PREMIAÇÕES CULTURAIS, ARTÍSTICAS, CIENTÍFICAS, DESPORTIVAS E OUTRAS	8.560,40		
3390.32.00.00 : 0100.000 - Material, Bem ou Serviço para Distribuição Gratuita	9.940,80		
3390.33.00.00 : 0100.000 - PASSAGENS E DESPESAS COM LOCOMOÇÃO	4.970,40		
3390.35.00.00 : 0100.000 - SERVIÇOS DE CONSULTORIA	1.090,00		
3390.36.00.00 : 0100.000 - OUTROS SERVIÇOS DE TERCEIROS - PESSOA FÍSICA	235.997,94		
3390.36.00.00 : 0122.022 - OUTROS SERVIÇOS DE TERCEIROS - PESSOA FÍSICA	2.180,00		
3390.36.00.00 : 0124.024 - OUTROS SERVIÇOS DE TERCEIROS - PESSOA FÍSICA	15.260,00		
3390.39.00.00 : 0100.000 - OUTROS SERVIÇOS DE TERCEIROS - PESSOA JURÍDICA	429.612,23		
3390.39.00.00 : 0124.024 - OUTROS SERVIÇOS DE TERCEIROS - PESSOA JURÍDICA	82.289,00		
3390.41.00.00 : 0100.000 - Contribuições	2.790,40		
3390.92.00.00 : 0100.000 - DESPESAS DE EXERCÍCIOS ANTERIORES	11.909,00		
<b>4000.00.00.00 - DESPESA DE CAPITAL</b>			<b>41.351,33</b>
4400.00.00.00 - INVESTIMENTOS			41.351,33
4490.00.00.00 - APLICAÇÕES DIRETAS		41.351,33	
4490.51.00.00 : 0100.000 - OBRAS E INSTALAÇÕES	9.537,50		
4490.51.00.00 : 0124.024 - OBRAS E INSTALAÇÕES	15.260,00		
4490.52.00.00 : 0100.000 - EQUIPAMENTOS E MATERIAL PERMANENTE	7.724,83		
4490.52.00.00 : 0124.024 - EQUIPAMENTOS E MATERIAL PERMANENTE	5.559,00		

# Prefeitura Municipal de Barra do Mendes



ESTADO DA BAHIA  
MUNICÍPIO DE BARRA DO MENDES  
Anexo 2 da Lei 4.320/64

LOA 2021

Conta	NATUREZA DA DESPESA		
	Desdobramento	Elemento	Categoria Econômica
4490.61.00.00 : 0100.000 - AQUISICAO DE IMOVEIS	3.270,00		
	<b>Total da Unidade Orçamentária:</b>		<u>1.055.824,61</u>
	<b>Total do Orgao:</b>		<u>1.055.824,61</u>

# Prefeitura Municipal de Barra do Mendes



ESTADO DA BAHIA  
MUNICÍPIO DE BARRA DO MENDES  
Anexo 2 da Lei 4.320/64

LOA 2021

Conta	NATUREZA DA DESPESA		
	Desdobramento	Elemento	Categoria Econômica
<b>Orgão: 04000 - SECRETARIA MUNICIPAL DE FINANÇAS</b>			
<b>UO: 04401 - SECRETARIA MUNICIPAL DE FINANÇAS</b>			
<b>3000.00.00.00 - DESPESA CORRENTE</b>			<b>1.333.161,91</b>
3100.00.00.00 - PESSOAL E ENCARGOS SOCIAIS			265.238,42
3190.00.00.00 - APLICAÇÕES DIRETAS		265.238,42	
3190.01.00.00 : 0100.000 - Aposentadorias, Reserva Remunerada e Reformas	1.199,00		
3190.11.00.00 : 0100.000 - VENCIMENTOS E VANTAGENS FIXAS - PESSOAL CIVIL	237.479,39		
3190.13.00.00 : 0100.000 - OBRIGACOES PATRONAIS	10.900,00		
3190.34.00.00 : 0100.000 - Outras Desp.de Pessoal decorrentes de Contr.de Treceiriz.	4.796,00		
3190.91.00.00 : 0100.000 - SENTENÇAS JUDICIAIS	6.675,16		
3190.92.00.00 : 0100.000 - DESPESAS DE EXERCICIOS ANTERIORES	4.188,87		
3200.00.00.00 - JUROS E ENCARGOS DA DÍVIDA			45.562,00
3290.00.00.00 - APLICAÇÕES DIRETAS		45.562,00	
3290.21.00.00 : 0100.000 - JUROS SOBRE A DÍVIDA POR CONTRATO	38.368,00		
3290.22.00.00 : 0100.000 - OUTROS ENCARGOS SOBRE A DÍVIDA POR CONTRATO	2.398,00		
3290.25.00.00 : 0100.000 - ENCARGOS SOBRE OPERACOES DE CREDITO POR ANTECIPACAO DA RECEITA	3.597,00		
3290.92.00.00 : 0100.000 - DESPESAS DE EXERCICIOS ANTERIORES	1.199,00		
3300.00.00.00 - OUTRAS DESPESAS CORRENTES			1.022.361,49
3390.00.00.00 - APLICAÇÕES DIRETAS		1.022.361,49	
3390.04.00.00 : 0100.000 - CONTRATACAO POR TEMPO DETERMINADO - PESSOAL CIVIL	1.090,00		
3390.14.00.00 : 0100.000 - DIARIAS - PESSOAL CIVIL	8.938,00		
3390.30.00.00 : 0100.000 - MATERIAL DE CONSUMO	25.724,00		
3390.32.00.00 : 0100.000 - Material, Bem ou Serviço para Distribuicao Gratuita	1.090,00		
3390.33.00.00 : 0100.000 - PASSAGENS E DESPESAS COM LOCOMOCAO	10.910,90		
3390.34.00.00 : 0100.000 - Outras Despesas de Pessoal decorrentes de Contratos de Terceirizacao	221.927,68		
3390.35.00.00 : 0100.000 - SERVICOS DE CONSULTORIA	91.015,00		
3390.36.00.00 : 0100.000 - OUTROS SERVICOS DE TERCEIROS - PESSOA FISICA	328.564,18		
3390.37.00.00 : 0100.000 - LQCAO DE MAO-DE-OBRA	4.360,00		
3390.39.00.00 : 0100.000 - OUTROS SERVICOS DE TERCEIROS - PESSOA JURIDICA	126.445,42		
3390.40.00.00 : 0100.000 - SERVICOS DE TECNOLOGIA DA INFORMACAO E COMUNICACAO	20.000,00		
3390.47.00.00 : 0100.000 - OBRIGACOES TRIBUTARIAS E CONTRIBUTIVAS	150.239,41		
3390.47.00.00 : 0116.016 - OBRIGACOES TRIBUTARIAS E CONTRIBUTIVAS	1.090,00		
3390.47.00.00 : 0142.042 - OBRIGACOES TRIBUTARIAS E CONTRIBUTIVAS	2.158,20		
3390.91.00.00 : 0100.000 - SENTENÇAS JUDICIAIS	2.180,00		
3390.92.00.00 : 0100.000 - DESPESAS DE EXERCICIOS ANTERIORES	7.444,70		
3390.93.00.00 : 0100.000 - INDENIZACOES E RESTITUICOES	19.184,00		

[2903003:99999:GovNet versão:210107] Sistema de Informação do MUNICÍPIO DE BARRA DO MENDES

Pag: 6 / 26

# Prefeitura Municipal de Barra do Mendes



ESTADO DA BAHIA  
MUNICÍPIO DE BARRA DO MENDES  
Anexo 2 da Lei 4.320/64

LOA 2021

Conta	NATUREZA DA DESPESA		
	Desdobramento	Elemento	Categoria Econômica
4000.00.00.00 - DESPESA DE CAPITAL			1.350.195,77
4400.00.00.00 - INVESTIMENTOS			16.840,50
4490.00.00.00 - APLICAÇÕES DIRETAS		16.840,50	
4490.51.00.00 : 0100.000 - OBRAS E INSTALACOES	3.270,00		
4490.52.00.00 : 0100.000 - EQUIPAMENTOS E MATERIAL PERMANENTE	11.570,50		
4490.52.00.00 : 0192.092 - EQUIPAMENTOS E MATERIAL PERMANENTE	2.000,00		
4600.00.00.00 - AMORTIZAÇÃO DA DÍVIDA			1.333.355,27
4690.00.00.00 - APLICAÇÕES DIRETAS		1.333.355,27	
4690.71.00.00 : 0100.000 - PRINCIPAL DA DÍVIDA CONTRATUAL RESGATADA	1.325.616,27		
4690.91.00.00 : 0100.000 - SENTENÇAS JUDICIAIS	4.360,00		
4690.91.00.00 : 0119.019 - SENTENÇAS JUDICIAIS	2.180,00		
4690.91.00.00 : 0124.024 - SENTENÇAS JUDICIAIS	1.199,00		
<b>Total da Unidade Orçamentária:</b>			<b>2.683.357,68</b>
<b>Total do Orgao:</b>			<b>2.683.357,68</b>

# Prefeitura Municipal de Barra do Mendes



ESTADO DA BAHIA  
MUNICÍPIO DE BARRA DO MENDES  
Anexo 2 da Lei 4.320/64

LOA 2021

Conta	NATUREZA DA DESPESA		
	Desdobramento	Elemento	Categoria Economica
<b>Orgão: 05000 - SECRETARIA MUNICIPAL DE AGRICULTURA</b>			
<b>UO: 05501 - SECRETARIA MUNICIPAL DE AGRICULTURA</b>			
<b>3000.00.00.00 - DESPESA CORRENTE</b>			<b>333.315,15</b>
3100.00.00.00 - PESSOAL E ENCARGOS SOCIAIS			122.080,00
3190.00.00.00 - APLICAÇÕES DIRETAS		122.080,00	
3190.04.00.00 : 0100.000 - CONTRATAÇÃO POR TEMPO DETERMINADO	1.090,00		
3190.11.00.00 : 0100.000 - VENCIMENTOS E VANTAGENS FIXAS - PESSOAL CIVIL	106.820,00		
3190.13.00.00 : 0100.000 - OBRIGAÇÕES PATRONAIS	10.900,00		
3190.16.00.00 : 0100.000 - OUTRAS DESPESAS VARIÁVEIS - PESSOAL CIVIL	1.090,00		
3190.34.00.00 : 0100.000 - Outras Desp.de Pessoal Dec.de Contr.de Receitiz.	1.090,00		
3190.93.00.00 : 0100.000 - Indenizações e Restituições	1.090,00		
3300.00.00.00 - OUTRAS DESPESAS CORRENTES			211.235,15
3390.00.00.00 - APLICAÇÕES DIRETAS		211.235,15	
3390.14.00.00 : 0100.000 - DIARIAS - PESSOAL CIVIL	3.597,00		
3390.30.00.00 : 0100.000 - MATERIAL DE CONSUMO	18.203,00		
3390.30.00.00 : 0124.024 - MATERIAL DE CONSUMO	3.379,00		
3390.32.00.00 : 0100.000 - Material, Bem ou Serviço para Distribuição Gratuita	5.950,00		
3390.32.00.00 : 0124.024 - Material, Bem ou Serviço para Distribuição Gratuita	4.360,00		
3390.33.00.00 : 0100.000 - PASSAGENS E DESPESAS COM LOCOMOÇÃO	1.090,00		
3390.35.00.00 : 0100.000 - SERVIÇOS DE CONSULTORIA	3.270,00		
3390.36.00.00 : 0100.000 - OUTROS SERVIÇOS DE TERCEIROS - PESSOA FISICA	96.862,85		
3390.36.00.00 : 0124.024 - OUTROS SERVIÇOS DE TERCEIROS - PESSOA FISICA	5.450,00		
3390.39.00.00 : 0100.000 - OUTROS SERVIÇOS DE TERCEIROS - PESSOA JURIDICA	50.434,30		
3390.39.00.00 : 0124.024 - OUTROS SERVIÇOS DE TERCEIROS - PESSOA JURIDICA	11.009,00		
3390.92.00.00 : 0100.000 - DESPESAS DE EXERCÍCIOS ANTERIORES	6.540,00		
3390.94.00.00 : 0100.000 - Indenizações e Restituições Trabalhistas	1.090,00		
<b>4000.00.00.00 - DESPESA DE CAPITAL</b>			<b>43.398,35</b>
4400.00.00.00 - INVESTIMENTOS			37.948,35
4490.00.00.00 - APLICAÇÕES DIRETAS		37.948,35	
4490.51.00.00 : 0100.000 - OBRAS E INSTALAÇÕES	17.167,50		
4490.51.00.00 : 0124.024 - OBRAS E INSTALAÇÕES	7.085,00		
4490.52.00.00 : 0100.000 - EQUIPAMENTOS E MATERIAL PERMANENTE	9.226,85		
4490.52.00.00 : 0124.024 - EQUIPAMENTOS E MATERIAL PERMANENTE	4.469,00		
4500.00.00.00 - INVERSÕES FINANCEIRAS			5.450,00
4590.00.00.00 - APLICAÇÕES DIRETAS		5.450,00	

# Prefeitura Municipal de Barra do Mendes



ESTADO DA BAHIA  
MUNICÍPIO DE BARRA DO MENDES  
Anexo 2 da Lei 4.320/64

LOA 2021

				NATUREZA DA DESPESA	
Conta	Desdobramento	Elemento	Categoria Economica		
4590.61.00.00 : 0100.000 - AQUISICAO DE IMOVEIS				5.450,00	
<b>Total da Unidade Orçamentária:</b>					<u>376.713,50</u>
<b>Total do Orgao:</b>					<u>376.713,50</u>

# Prefeitura Municipal de Barra do Mendes



ESTADO DA BAHIA  
MUNICÍPIO DE BARRA DO MENDES  
Anexo 2 da Lei 4.320/64

LOA 2021

Conta	NATUREZA DA DESPESA		
	Desdobramento	Elemento	Categoria Econômica
<b>Orgão: 06000 - SECRETARIA MUNICIPAL DE EDUCAÇÃO</b>			
<b>UO: 06601 - FUNDO MUNICIPAL DE EDUCAÇÃO - FME</b>			
<b>3000.00.00.00 - DESPESA CORRENTE</b>			<b>13.989.069,75</b>
3100.00.00.00 - PESSOAL E ENCARGOS SOCIAIS			9.172.487,06
3190.00.00.00 - APLICAÇÕES DIRETAS		9.172.487,06	
3190.11.00.00 : 0101.001 - VENCIMENTOS E VANTAGENS FIXAS - PESSOAL CIVIL	258.875,00		
3190.11.00.00 : 0118.018 - VENCIMENTOS E VANTAGENS FIXAS - PESSOAL CIVIL	6.739.681,89		
3190.11.00.00 : 0119.019 - VENCIMENTOS E VANTAGENS FIXAS - PESSOAL CIVIL	964.650,00		
3190.11.00.00 : 0195.095 - VENCIMENTOS E VANTAGENS FIXAS - PESSOAL CIVIL	76.300,00		
3190.13.00.00 : 0101.001 - OBRIGACOES PATRONAIS	43.600,00		
3190.13.00.00 : 0118.018 - OBRIGACOES PATRONAIS	1.000.000,17		
3190.13.00.00 : 0119.019 - OBRIGACOES PATRONAIS	65.400,00		
3190.13.00.00 : 0195.095 - OBRIGACOES PATRONAIS	13.080,00		
3190.91.00.00 : 0195.095 - SENTENCAS JUDICIAIS	8.720,00		
3190.92.00.00 : 0119.019 - DESPESAS DE EXERCICIOS ANTERIORES	2.180,00		
3300.00.00.00 - OUTRAS DESPESAS CORRENTES			4.816.582,69
3390.00.00.00 - APLICAÇÕES DIRETAS		4.816.582,69	
3390.14.00.00 : 0101.001 - DIARIAS - PESSOAL CIVIL	16.350,00		
3390.18.00.00 : 0101.001 - AUXILIO FINANCEIRO A ESTUDANTE	18.791,60		
3390.18.00.00 : 0119.019 - AUXILIO FINANCEIRO A ESTUDANTE	5.450,00		
3390.19.00.00 : 0101.001 - AUXILIO FARDAMENTO	10.071,60		
3390.19.00.00 : 0119.019 - AUXILIO FARDAMENTO	2.180,00		
3390.20.00.00 : 0101.001 - AUXILIO FINANCEIRO A PESQUISADORES	6.294,75		
3390.30.00.00 : 0100.000 - MATERIAL DE CONSUMO	106.354,77		
3390.30.00.00 : 0101.001 - MATERIAL DE CONSUMO	304.751,05		
3390.30.00.00 : 0104.004 - MATERIAL DE CONSUMO	61.040,00		
3390.30.00.00 : 0115.015 - MATERIAL DE CONSUMO	338.657,35		
3390.30.00.00 : 0119.019 - MATERIAL DE CONSUMO	379.627,38		
3390.30.00.00 : 0122.022 - MATERIAL DE CONSUMO	3.776,85		
3390.31.00.00 : 0101.001 - PREMIACOES CULTURAIS, ARTISTICAS, CIENTIFICAS, DESPORTIVAS E OUTRAS	10.945,78		
3390.32.00.00 : 0101.001 - Material, Bem ou Servico para Distribuicao Gratuita	26.403,07		
3390.32.00.00 : 0104.004 - Material, Bem ou Servico para Distribuicao Gratuita	4.360,00		
3390.32.00.00 : 0119.019 - Material, Bem ou Servico para Distribuicao Gratuita	8.938,00		
3390.32.00.00 : 0122.022 - Material, Bem ou Servico para Distribuicao Gratuita	2.517,90		
3390.33.00.00 : 0101.001 - PASSAGENS E DESPESAS COM LOCOMOCAO	28.585,25		
3390.33.00.00 : 0104.004 - PASSAGENS E DESPESAS COM LOCOMOCAO	6.540,00		

[2903003:99999:GovNet versão:210107] Sistema de Informação do MUNICÍPIO DE BARRA DO MENDES

Pag: 10 / 26

# Prefeitura Municipal de Barra do Mendes



ESTADO DA BAHIA  
MUNICÍPIO DE BARRA DO MENDES  
Anexo 2 da Lei 4.320/64

LOA 2021

Conta	NATUREZA DA DESPESA		
	Desdobramento	Elemento	Categoria Econômica
3390.33.00.00 : 0115.015 - PASSAGENS E DESPESAS COM LOCOMOCAO			21.800,00
3390.33.00.00 : 0119.019 - PASSAGENS E DESPESAS COM LOCOMOCAO			4.360,00
3390.34.00.00 : 0101.001 - Outras Despesas de Pessoal decorrentes de Contratos de Terceirização			2.398,00
3390.36.00.00 : 0101.001 - OUTROS SERVIÇOS DE TERCEIROS - PESSOA FISICA			424.840,71
3390.36.00.00 : 0104.004 - OUTROS SERVIÇOS DE TERCEIROS - PESSOA FISICA			47.960,00
3390.36.00.00 : 0115.015 - OUTROS SERVIÇOS DE TERCEIROS - PESSOA FISICA			8.393,00
3390.36.00.00 : 0119.019 - OUTROS SERVIÇOS DE TERCEIROS - PESSOA FISICA			226.861,70
3390.36.00.00 : 0122.022 - OUTROS SERVIÇOS DE TERCEIROS - PESSOA FISICA			3.776,85
3390.36.00.00 : 0195.095 - OUTROS SERVIÇOS DE TERCEIROS - PESSOA FISICA			13.080,00
3390.39.00.00 : 0101.001 - OUTROS SERVIÇOS DE TERCEIROS - PESSOA JURIDICA			1.080.312,59
3390.39.00.00 : 0104.004 - OUTROS SERVIÇOS DE TERCEIROS - PESSOA JURIDICA			324.874,50
3390.39.00.00 : 0115.015 - OUTROS SERVIÇOS DE TERCEIROS - PESSOA JURIDICA			11.772,00
3390.39.00.00 : 0119.019 - OUTROS SERVIÇOS DE TERCEIROS - PESSOA JURIDICA			1.192.406,19
3390.39.00.00 : 0122.022 - OUTROS SERVIÇOS DE TERCEIROS - PESSOA JURIDICA			59.535,80
3390.39.00.00 : 0195.095 - OUTROS SERVIÇOS DE TERCEIROS - PESSOA JURIDICA			16.350,00
3390.92.00.00 : 0101.001 - DESPESAS DE EXERCÍCIOS ANTERIORES			27.596,00
3390.92.00.00 : 0104.004 - DESPESAS DE EXERCÍCIOS ANTERIORES			1.000,00
3390.92.00.00 : 0119.019 - DESPESAS DE EXERCÍCIOS ANTERIORES			2.180,00
3390.93.00.00 : 0101.001 - INDENIZACOES E RESTITUICOES			5.450,00
<b>4000.00.00.00 - DESPESA DE CAPITAL</b>			<b>688.255,43</b>
4400.00.00.00 - INVESTIMENTOS			678.009,43
4490.00.00.00 - APLICAÇÕES DIRETAS		678.009,43	
4490.51.00.00 : 0101.001 - OBRAS E INSTALACOES			66.708,00
4490.51.00.00 : 0115.015 - OBRAS E INSTALACOES			79.570,00
4490.51.00.00 : 0119.019 - OBRAS E INSTALACOES			119.355,00
4490.51.00.00 : 0122.022 - OBRAS E INSTALACOES			159.140,00
4490.51.00.00 : 0195.095 - OBRAS E INSTALACOES			27.250,00
4490.52.00.00 : 0101.001 - EQUIPAMENTOS E MATERIAL PERMANENTE			79.833,78
4490.52.00.00 : 0104.004 - EQUIPAMENTOS E MATERIAL PERMANENTE			6.540,00
4490.52.00.00 : 0115.015 - EQUIPAMENTOS E MATERIAL PERMANENTE			37.060,00
4490.52.00.00 : 0119.019 - EQUIPAMENTOS E MATERIAL PERMANENTE			38.825,80
4490.52.00.00 : 0122.022 - EQUIPAMENTOS E MATERIAL PERMANENTE			28.846,85
4490.52.00.00 : 0192.092 - EQUIPAMENTOS E MATERIAL PERMANENTE			2.180,00
4490.52.00.00 : 0195.095 - EQUIPAMENTOS E MATERIAL PERMANENTE			4.360,00
4490.61.00.00 : 0101.001 - AQUISICAO DE IMOVEIS			8.720,00
4490.93.00.00 : 0101.001 - INDENIZACOES E RESTITUICOES			3.270,00
4490.93.00.00 : 0122.022 - INDENIZACOES E RESTITUICOES			16.350,00
4500.00.00.00 - INVERSÕES FINANCEIRAS			4.796,00

[2903003:9999:GovNet versão:210107] Sistema de Informação do MUNICÍPIO DE BARRA DO MENDES

Pag: 11 / 26



# Prefeitura Municipal de Barra do Mendes



ESTADO DA BAHIA  
MUNICÍPIO DE BARRA DO MENDES

Anexo 2 da Lei 4.320/64

LOA 2021

Conta	NATUREZA DA DESPESA		
	Desdobramento	Elemento	Categoria Econômica
4590.00.00.00 - APLICAÇÕES DIRETAS		4.796,00	
4590.61.00.00 : 0119.019 - AQUISICAO DE IMOVEIS	4.796,00		
4600.00.00.00 - AMORTIZAÇÃO DA DÍVIDA			5.450,00
4690.00.00.00 - APLICAÇÕES DIRETAS		5.450,00	
4690.71.00.00 : 0119.019 - PRINCIPAL DA DÍVIDA CONTRATUAL RESGATADA	2.180,00		
4690.91.00.00 : 0195.095 - SENTENÇAS JUDICIAIS	3.270,00		
	<b>Total da Unidade Orçamentária:</b>		<b>14.677.325,18</b>
	<b>Total do Orgao:</b>		<b>14.677.325,18</b>

# Prefeitura Municipal de Barra do Mendes



ESTADO DA BAHIA  
MUNICÍPIO DE BARRA DO MENDES  
Anexo 2 da Lei 4.320/64

LOA 2021

Conta	NATUREZA DA DESPESA		
	Desdobramento	Elemento	Categoria Econômica
<b>Orgão: 07000 - SECRETARIA MUNICIPAL ASSISTENCIA SOCIAL</b>			
<b>UO: 07701 - FUNDO MUNICIPAL DE ASSISTÊNCIA SOCIAL</b>			
<b>3000.00.00.00 - DESPESA CORRENTE</b>			
			1.055.549,15
3100.00.00.00 - PESSOAL E ENCARGOS SOCIAIS			260.700,75
3190.00.00.00 - APLICAÇÕES DIRETAS		260.700,75	
3190.04.00.00: 0100.000 - CONTRATAÇÃO POR TEMPO DETERMINADO	1.199,00		
3190.04.00.00: 0129.029 - CONTRATAÇÃO POR TEMPO DETERMINADO	1.090,00		
3190.11.00.00: 0100.000 - VENCIMENTOS E VANTAGENS FIXAS - PESSOAL CIVIL	219.498,75		
3190.11.00.00: 0129.029 - VENCIMENTOS E VANTAGENS FIXAS - PESSOAL CIVIL	6.540,00		
3190.13.00.00: 0100.000 - OBRIGAÇÕES PATRONAIS	16.350,00		
3190.13.00.00: 0129.029 - OBRIGAÇÕES PATRONAIS	4.796,00		
3190.34.00.00: 0100.000 - Outras Desp.de Pessoal Dec.de Contr.de Treceiriz.	1.090,00		
3190.34.00.00: 0129.029 - Outras Desp.de Pessoal Dec.de Contr.de Treceiriz.	2.398,00		
3190.91.00.00: 0100.000 - SENTENÇAS JUDICIAIS	2.398,00		
3190.92.00.00: 0100.000 - DESPESAS DE EXERCÍCIOS ANTERIORES	545,00		
3190.93.00.00: 0100.000 - Indenizações e Restituições	2.398,00		
3190.94.00.00: 0100.000 - INDENIZAÇÕES E RESTITUIÇÕES TRABALHISTAS	2.398,00		
3300.00.00.00 - OUTRAS DESPESAS CORRENTES			794.848,40
3390.00.00.00 - APLICAÇÕES DIRETAS		794.848,40	
3390.06.00.00: 0100.000 - Benefício Mensal de Deficiente e Idosos	2.180,00		
3390.06.00.00: 0129.029 - Benefício Mensal de Deficiente e Idosos	4.360,00		
3390.14.00.00: 0100.000 - DIARIAS - PESSOAL CIVIL	6.294,75		
3390.30.00.00: 0100.000 - MATERIAL DE CONSUMO	80.975,10		
3390.30.00.00: 0109.009 - MATERIAL DE CONSUMO	10.900,00		
3390.30.00.00: 0124.024 - MATERIAL DE CONSUMO	545,00		
3390.30.00.00: 0129.029 - MATERIAL DE CONSUMO	46.476,83		
3390.31.00.00: 0129.029 - PREMIAÇÕES CULTURAIS, ARTÍSTICAS, CIENTÍFICAS, DESPORTIVAS E OUTRAS	8.175,00		
3390.32.00.00: 0100.000 - Material, Bem ou Serviço para Distribuição Gratuita	27.707,80		
3390.32.00.00: 0109.009 - Material, Bem ou Serviço para Distribuição Gratuita	29.430,00		
3390.32.00.00: 0124.024 - Material, Bem ou Serviço para Distribuição Gratuita	1.258,95		
3390.32.00.00: 0129.029 - Material, Bem ou Serviço para Distribuição Gratuita	17.486,87		
3390.33.00.00: 0100.000 - PASSAGENS E DESPESAS COM LOCOMOÇÃO	12.654,90		
3390.33.00.00: 0129.029 - PASSAGENS E DESPESAS COM LOCOMOÇÃO	10.355,00		
3390.35.00.00: 0129.029 - SERVIÇOS DE CONSULTORIA	1.090,00		
3390.36.00.00: 0100.000 - OUTROS SERVIÇOS DE TERCEIROS - PESSOA FÍSICA	143.135,34		
3390.36.00.00: 0129.029 - OUTROS SERVIÇOS DE TERCEIROS - PESSOA FÍSICA	195.328,00		

# Prefeitura Municipal de Barra do Mendes



ESTADO DA BAHIA  
MUNICÍPIO DE BARRA DO MENDES  
Anexo 2 da Lei 4.320/64

LOA 2021

Conta	NATUREZA DA DESPESA		
	Desdobramento	Elemento	Categoria Econômica
3390.39.00.00 : 0100.000 - OUTROS SERVIÇOS DE TERCEIROS - PESSOA JURIDICA	84.521,90		
3390.39.00.00 : 0109.009 - OUTROS SERVIÇOS DE TERCEIROS - PESSOA JURIDICA	3.270,00		
3390.39.00.00 : 0124.024 - OUTROS SERVIÇOS DE TERCEIROS - PESSOA JURIDICA	8.720,00		
3390.39.00.00 : 0129.029 - OUTROS SERVIÇOS DE TERCEIROS - PESSOA JURIDICA	63.724,11		
3390.46.00.00 : 0100.000 - AUXILIO ALIMENTACAO	3.379,00		
3390.46.00.00 : 0129.029 - AUXILIO ALIMENTACAO	3.270,00		
3390.48.00.00 : 0100.000 - OUTROS AUXILIOS FINANCEIROS A PESSOA FISICA	14.497,00		
3390.48.00.00 : 0129.029 - OUTROS AUXILIOS FINANCEIROS A PESSOA FISICA	3.270,00		
3390.49.00.00 : 0100.000 - AUXILIO TRANSPORTE	3.379,00		
3390.49.00.00 : 0129.029 - AUXILIO TRANSPORTE	3.270,00		
3390.92.00.00 : 0100.000 - DESPESAS DE EXERCICIOS ANTERIORES	3.776,85		
3390.92.00.00 : 0129.029 - DESPESAS DE EXERCICIOS ANTERIORES	1.417,00		
<b>4000.00.00.00 - DESPESA DE CAPITAL</b>			<b>94.350,40</b>
4400.00.00.00 - INVESTIMENTOS			94.350,40
4490.00.00.00 - APLICAÇÕES DIRETAS		94.350,40	
4490.51.00.00 : 0100.000 - OBRAS E INSTALACOES	29.866,00		
4490.51.00.00 : 0124.024 - OBRAS E INSTALACOES	8.720,00		
4490.51.00.00 : 0129.029 - OBRAS E INSTALACOES	4.360,00		
4490.52.00.00 : 0100.000 - EQUIPAMENTOS E MATERIAL PERMANENTE	34.236,90		
4490.52.00.00 : 0124.024 - EQUIPAMENTOS E MATERIAL PERMANENTE	4.196,50		
4490.52.00.00 : 0129.029 - EQUIPAMENTOS E MATERIAL PERMANENTE	12.971,00		
<b>Total da Unidade Orçamentária:</b>			<b>1.149.899,55</b>
<b>Total do Orgao:</b>			<b>1.149.899,55</b>

# Prefeitura Municipal de Barra do Mendes



ESTADO DA BAHIA  
MUNICÍPIO DE BARRA DO MENDES  
Anexo 2 da Lei 4.320/64

LOA 2021

Conta	NATUREZA DA DESPESA		
	Desdobramento	Elemento	Categoria Econômica
<b>Orgão: 08000 - SECRETARIA M. DE TRANSP, OBRAS E SERVICOS URBANOS</b>			
<b>UO: 08801 - SECRETARIA MUNICI. TRANSP, OBRAS E SERV. URBANO</b>			
<b>3000.00.00.00 - DESPESA CORRENTE</b>			<b>4.289.109,79</b>
3100.00.00.00 - PESSOAL E ENCARGOS SOCIAIS			565.688,20
3171.00.00.00 - TRANSFERÊNCIAS A CONSÓRCIOS PÚBLICOS		10.115,20	
3171.70.00.00 : 0100.000 - RATEIO PELA PARTICIPACAO EM CONSORCIO PUBLICO	10.115,20		
3190.00.00.00 - APLICAÇÕES DIRETAS		555.573,00	
3190.04.00.00 : 0100.000 - CONTRATAÇÃO POR TEMPO DETERMINADO	2.180,00		
3190.11.00.00 : 0100.000 - VENCIMENTOS E VANTAGENS FIXAS - PESSOAL CIVIL	512.300,00		
3190.13.00.00 : 0100.000 - OBRIGACOES PATRONAIS	26.378,00		
3190.16.00.00 : 0100.000 - OUTRAS DESPESAS VARIÁVEIS - PESSOAL CIVIL	2.180,00		
3190.34.00.00 : 0100.000 - Outras Desp.de Pessoal Dec.de Contr.de Treceiriz.	2.725,00		
3190.91.00.00 : 0100.000 - SENTENÇAS JUDICIAIS	3.815,00		
3190.93.00.00 : 0100.000 - Indenizações e Restituições	3.815,00		
3190.94.00.00 : 0100.000 - INDENIZACOES E RESTITUICOES TRABALHISTAS	2.180,00		
3300.00.00.00 - OUTRAS DESPESAS CORRENTES			3.723.421,59
3350.00.00.00 - TRANSFERÊNCIAS A INSTITUIÇÕES PRIVADAS SEM FINS LUCRATIVOS		3.270,00	
3350.41.00.00 : 0100.000 - CONTRIBUICOES	3.270,00		
3371.00.00.00 - TRANSFERÊNCIAS A CONSÓRCIOS PÚBLICOS		25.070,00	
3371.70.00.00 : 0100.000 - RATEIO PELA PARTICIPACAO EM CONSORCIO PUBLICO	25.070,00		
3390.00.00.00 - APLICAÇÕES DIRETAS		3.695.061,59	
3390.14.00.00 : 0100.000 - DIARIAS - PESSOAL CIVIL	8.665,50		
3390.30.00.00 : 0100.000 - MATERIAL DE CONSUMO	471.367,00		
3390.30.00.00 : 0116.016 - MATERIAL DE CONSUMO	5.450,00		
3390.30.00.00 : 0124.024 - MATERIAL DE CONSUMO	3.270,00		
3390.30.00.00 : 0142.042 - MATERIAL DE CONSUMO	21.800,00		
3390.30.00.00 : 1001 - MATERIAL DE CONSUMO	2.180,00		
3390.32.00.00 : 0100.000 - Material, Bem ou Serviço para Distribuicao Gratuita	8.720,00		
3390.33.00.00 : 0100.000 - PASSAGENS E DESPESAS COM LOCOMOCAO	8.720,00		
3390.36.00.00 : 0100.000 - OUTROS SERVIÇOS DE TERCEIROS - PESSOA FISICA	1.256.145,31		
3390.36.00.00 : 0116.016 - OUTROS SERVIÇOS DE TERCEIROS - PESSOA FISICA	2.180,00		
3390.36.00.00 : 0124.024 - OUTROS SERVIÇOS DE TERCEIROS - PESSOA FISICA	7.630,00		
3390.36.00.00 : 0142.042 - OUTROS SERVIÇOS DE TERCEIROS - PESSOA FISICA	130.800,00		
3390.36.00.00 : 1001 - OUTROS SERVIÇOS DE TERCEIROS - PESSOA FISICA	6.540,00		
3390.39.00.00 : 0100.000 - OUTROS SERVIÇOS DE TERCEIROS - PESSOA JURIDICA	596.723,66		

# Prefeitura Municipal de Barra do Mendes



ESTADO DA BAHIA  
MUNICÍPIO DE BARRA DO MENDES  
Anexo 2 da Lei 4.320/64

LOA 2021

Conta	NATUREZA DA DESPESA		
	Desdobramento	Elemento	Categoria Econômica
3390.39.00.00 : 0116.016 - OUTROS SERVIÇOS DE TERCEIROS - PESSOA JURIDICA		2.180,00	
3390.39.00.00 : 0124.024 - OUTROS SERVIÇOS DE TERCEIROS - PESSOA JURIDICA	1.005.194,12		
3390.39.00.00 : 0142.042 - OUTROS SERVIÇOS DE TERCEIROS - PESSOA JURIDICA	120.850,00		
3390.39.00.00 : 1001 - OUTROS SERVIÇOS DE TERCEIROS - PESSOA JURIDICA	8.720,00		
3390.91.00.00 : 0100.000 - SENTENÇAS JUDICIAIS	3.270,00		
3390.92.00.00 : 0100.000 - DESPESAS DE EXERCÍCIOS ANTERIORES	24.676,00		
<b>4000.00.00.00 - DESPESA DE CAPITAL</b>			<b>1.222.228,00</b>
4400.00.00.00 - INVESTIMENTOS			1.205.878,00
4490.00.00.00 - APLICAÇÕES DIRETAS		1.205.878,00	
4490.51.00.00 : 0100.000 - OBRAS E INSTALAÇÕES	93.958,00		
4490.51.00.00 : 0124.024 - OBRAS E INSTALAÇÕES	1.039.960,00		
4490.51.00.00 : 0142.042 - OBRAS E INSTALAÇÕES	13.080,00		
4490.51.00.00 : 0192.092 - OBRAS E INSTALAÇÕES	2.000,00		
4490.51.00.00 : 1001 - OBRAS E INSTALAÇÕES	5.450,00		
4490.52.00.00 : 0100.000 - EQUIPAMENTOS E MATERIAL PERMANENTE	33.990,00		
4490.93.00.00 : 0124.024 - INDENIZACÕES E RESTITUIÇÕES	17.440,00		
4500.00.00.00 - INVERSÕES FINANCEIRAS			16.350,00
4590.00.00.00 - APLICAÇÕES DIRETAS		16.350,00	
4590.61.00.00 : 0100.000 - AQUISIÇÃO DE IMÓVEIS	16.350,00		
<b>Total da Unidade Orçamentária:</b>			<b>5.511.337,79</b>
<b>Total do Órgão:</b>			<b>5.511.337,79</b>

# Prefeitura Municipal de Barra do Mendes



ESTADO DA BAHIA  
MUNICÍPIO DE BARRA DO MENDES  
Anexo 2 da Lei 4.320/64

LOA 2021

Conta	NATUREZA DA DESPESA		
	Desdobramento	Elemento	Categoria Econômica
<b>Orgão: 09000 - SECRETARIA MUNICIPAL DE GOVERNO</b>			
<b>UO: 09901 - SECRETARIA MUNICIPAL DE GOVERNO</b>			
<b>3000.00.00.00 - DESPESA CORRENTE</b>			<b>248.888,42</b>
3100.00.00.00 - PESSOAL E ENCARGOS SOCIAIS			142.015,01
3190.00.00.00 - APLICAÇÕES DIRETAS		142.015,01	
3190.04.00.00 : 0100.000 - CONTRATAÇÃO POR TEMPO DETERMINADO	2.398,00		
3190.11.00.00 : 0100.000 - VENCIMENTOS E VANTAGENS FIXAS - PESSOAL CIVIL	114.547,01		
3190.13.00.00 : 0100.000 - OBRIGAÇÕES PATRONAIS	21.800,00		
3190.34.00.00 : 0100.000 - Outras Desp.de Pessoal Dec.de Contr.de Treceiriz.	3.270,00		
3300.00.00.00 - OUTRAS DESPESAS CORRENTES			106.873,41
3390.00.00.00 - APLICAÇÕES DIRETAS		106.873,41	
3390.14.00.00 : 0100.000 - DIARIAS - PESSOAL CIVIL	7.194,00		
3390.30.00.00 : 0100.000 - MATERIAL DE CONSUMO	35.470,78		
3390.31.00.00 : 0100.000 - PREMIAÇÕES CULTURAIS, ARTÍSTICAS, CIENTÍFICAS, DESPORTIVAS E OUTRAS	2.180,00		
3390.32.00.00 : 0100.000 - Material, Bem ou Serviço para Distribuição Gratuita	2.180,00		
3390.33.00.00 : 0100.000 - PASSAGENS E DESPESAS COM LOCOMOÇÃO	4.796,00		
3390.36.00.00 : 0100.000 - OUTROS SERVIÇOS DE TERCEIROS - PESSOA FÍSICA	33.044,44		
3390.39.00.00 : 0100.000 - OUTROS SERVIÇOS DE TERCEIROS - PESSOA JURÍDICA	19.363,85		
3390.92.00.00 : 0100.000 - DESPESAS DE EXERCÍCIOS ANTERIORES	2.644,34		
<b>4000.00.00.00 - DESPESA DE CAPITAL</b>			<b>9.374,00</b>
4400.00.00.00 - INVESTIMENTOS			9.374,00
4490.00.00.00 - APLICAÇÕES DIRETAS		9.374,00	
4490.52.00.00 : 0100.000 - EQUIPAMENTOS E MATERIAL PERMANENTE		9.374,00	
	<b>Total da Unidade Orçamentária:</b>		<b>258.262,42</b>
	<b>Total do Órgão:</b>		<b>258.262,42</b>

# Prefeitura Municipal de Barra do Mendes



ESTADO DA BAHIA  
MUNICÍPIO DE BARRA DO MENDES  
Anexo 2 da Lei 4.320/64

LOA 2021

Conta	NATUREZA DA DESPESA		
	Desdobramento	Elemento	Categoria Econômica
<b>Orgão: 10000 - RESERVA DE CONTINGÊNCIA</b>			
<b>UO: 10999 - ADMINISTRAÇÃO DA RESERVA DE CONTINGÊNCIA</b>			
9000.00.00.00 - RESERVA DE CONTINGENCIA			1.504.200,00
9900.00.00.00 - RESERVA DE CONTINGENCIA			1.504.200,00
9990.00.00.00 - APLICAÇÕES DIRETAS		1.504.200,00	
9990.00.00.00 : 0100.000 - RESERVA DE CONTINGÊNCIA	1.504.200,00		
	<b>Total da Unidade Orçamentária:</b>		<b>1.504.200,00</b>
	<b>Total do Orgao:</b>		<b>1.504.200,00</b>

# Prefeitura Municipal de Barra do Mendes



ESTADO DA BAHIA  
MUNICÍPIO DE BARRA DO MENDES  
Anexo 2 da Lei 4.320/64

LOA 2021

Conta	NATUREZA DA DESPESA		
	Desdobramento	Elemento	Categoria Econômica
<b>Orgão: 11000 - SECRETARIA MUNICIPAL DE SAÚDE</b>			
<b>UO: 11702 - FUNDO MUNICIPAL DE SAÚDE</b>			
<b>3000.00.00.00 - DESPESA CORRENTE</b>			<b>9.313.154,24</b>
3100.00.00.00 - PESSOAL E ENCARGOS SOCIAIS			1.891.614,72
3171.00.00.00 - TRANSFERÊNCIAS A CONSÓRCIOS PÚBLICOS		15.107,40	
3171.70.00.00 : 0102.002 - RATEIO PELA PARTICIPAÇÃO EM CONSÓRCIO PÚBLICO	15.107,40		
3190.00.00.00 - APLICAÇÕES DIRETAS		1.876.507,32	
3190.04.00.00 : 0102.002 - CONTRATAÇÃO POR TEMPO DETERMINADO	5.450,00		
3190.11.00.00 : 0102.002 - VENCIMENTOS E VANTAGENS FIXAS - PESSOAL CIVIL	557.216,72		
3190.11.00.00 : 0114.014 - VENCIMENTOS E VANTAGENS FIXAS - PESSOAL CIVIL	1.123.305,63		
3190.13.00.00 : 0102.002 - OBRIGAÇÕES PATRONAIS	113.398,15		
3190.13.00.00 : 0114.014 - OBRIGAÇÕES PATRONAIS	30.401,98		
3190.34.00.00 : 0102.002 - Outras Desp.de Pessoal Dec.de Contr.de Treceiriz.	16.622,50		
3190.92.00.00 : 0102.002 - DESPESAS DE EXERCÍCIOS ANTERIORES	27.932,34		
3190.92.00.00 : 0114.014 - DESPESAS DE EXERCÍCIOS ANTERIORES	2.180,00		
3300.00.00.00 - OUTRAS DESPESAS CORRENTES			7.421.539,52
3371.00.00.00 - TRANSFERÊNCIAS A CONSÓRCIOS PÚBLICOS		211.503,60	
3371.70.00.00 : 0102.002 - RATEIO PELA PARTICIPAÇÃO EM CONSÓRCIO PÚBLICO	211.503,60		
3390.00.00.00 - APLICAÇÕES DIRETAS		7.210.035,92	
3390.14.00.00 : 0102.002 - DIÁRIAS - PESSOAL CIVIL	38.173,98		
3390.14.00.00 : 0114.014 - DIÁRIAS - PESSOAL CIVIL	5.035,80		
3390.30.00.00 : 0102.002 - MATERIAL DE CONSUMO	1.144.823,45		
3390.30.00.00 : 0114.014 - MATERIAL DE CONSUMO	416.291,13		
3390.31.00.00 : 0114.014 - PREMIAÇÕES CULTURAIS, ARTÍSTICAS, CIENTÍFICAS, DESPORTIVAS E OUTRAS	2.725,00		
3390.32.00.00 : 0102.002 - Material, Bem ou Serviço para Distribuição Gratuita	27.925,80		
3390.32.00.00 : 0114.014 - Material, Bem ou Serviço para Distribuição Gratuita	27.802,97		
3390.33.00.00 : 0102.002 - PASSAGENS E DESPESAS COM LOCOMOÇÃO	99.403,64		
3390.33.00.00 : 0114.014 - PASSAGENS E DESPESAS COM LOCOMOÇÃO	18.765,44		
3390.34.00.00 : 0102.002 - Outras Despesas de Pessoal decorrentes de Contratos de Terceirização	14.925,37		
3390.35.00.00 : 0102.002 - SERVIÇOS DE CONSULTORIA	41.907,23		
3390.35.00.00 : 0114.014 - SERVIÇOS DE CONSULTORIA	3.270,00		
3390.36.00.00 : 0102.002 - OUTROS SERVIÇOS DE TERCEIROS - PESSOA FÍSICA	1.906.580,51		
3390.36.00.00 : 0114.014 - OUTROS SERVIÇOS DE TERCEIROS - PESSOA FÍSICA	1.325.963,21		
3390.36.00.00 : 0123.023 - OUTROS SERVIÇOS DE TERCEIROS - PESSOA FÍSICA	5.995,00		
3390.39.00.00 : 0102.002 - OUTROS SERVIÇOS DE TERCEIROS - PESSOA JURÍDICA	1.072.725,29		
3390.39.00.00 : 0114.014 - OUTROS SERVIÇOS DE TERCEIROS - PESSOA JURÍDICA	693.336,92		

[2903003:99999:GovNet versão:210107] Sistema de Informação do MUNICÍPIO DE BARRA DO MENDES

Pag: 19 / 26



# Prefeitura Municipal de Barra do Mendes



ESTADO DA BAHIA  
MUNICÍPIO DE BARRA DO MENDES  
Anexo 2 da Lei 4.320/64

LOA 2021

Conta	NATUREZA DA DESPESA		
	Desdobramento	Elemento	Categoria Economica
3390.39.00.00 : 0123.023 - OUTROS SERVICOS DE TERCEIROS - PESSOA JURIDICA	108.835,31		
3390.46.00.00 : 0102.002 - AUXILIO ALIMENTACAO	13.966,17		
3390.48.00.00 : 0102.002 - OUTROS AUXILIOS FINANCEIROS A PESSOA FISICA	57.254,43		
3390.48.00.00 : 0114.014 - OUTROS AUXILIOS FINANCEIROS A PESSOA FISICA	12.589,50		
3390.49.00.00 : 0102.002 - AUXILIO TRANSPORTE	13.966,17		
3390.92.00.00 : 0102.002 - DESPESAS DE EXERCICIOS ANTERIORES	152.386,36		
3390.92.00.00 : 0114.014 - DESPESAS DE EXERCICIOS ANTERIORES	5.587,24		
<b>4000.00.00.00 - DESPESA DE CAPITAL</b>			<b>721.981,93</b>
4400.00.00.00 - INVESTIMENTOS			719.801,93
4490.00.00.00 - APLICAÇÕES DIRETAS		719.801,93	
4490.51.00.00 : 0102.002 - OBRAS E INSTALACOES	147.074,00		
4490.51.00.00 : 0114.014 - OBRAS E INSTALACOES	92.486,50		
4490.51.00.00 : 0123.023 - OBRAS E INSTALACOES	172.510,90		
4490.52.00.00 : 0102.002 - EQUIPAMENTOS E MATERIAL PERMANENTE	84.236,29		
4490.52.00.00 : 0114.014 - EQUIPAMENTOS E MATERIAL PERMANENTE	85.197,84		
4490.52.00.00 : 0123.023 - EQUIPAMENTOS E MATERIAL PERMANENTE	127.985,00		
4490.93.00.00 : 0123.023 - INDENIZACOES E RESTITUICOES	10.311,40		
4600.00.00.00 - AMORTIZAÇÃO DA DÍVIDA			2.180,00
4690.00.00.00 - APLICAÇÕES DIRETAS		2.180,00	
4690.91.00.00 : 0123.023 - SENTENCAS JUDICIAIS	2.180,00		
<b>Total da Unidade Orçamentária:</b>			<b>10.035.136,17</b>
<b>Total do Orgao:</b>			<b>10.035.136,17</b>

# Prefeitura Municipal de Barra do Mendes



ESTADO DA BAHIA  
MUNICÍPIO DE BARRA DO MENDES  
Anexo 2 da Lei 4.320/64

LOA 2021

Conta	NATUREZA DA DESPESA		
	Desdobramento	Elemento	Categoria Econômica
<b>Orgão: 12000 - SECRETARIA MUNICIPAL DE ADMINISTRAÇÃO</b>			
<b>UO: 12302 - SECRETARIA MUNICIPAL DE ADMINISTRAÇÃO</b>			
<b>3000.00.00.00 - DESPESA CORRENTE</b>			<b>1.874.297,25</b>
3100.00.00.00 - PESSOAL E ENCARGOS SOCIAIS			604.669,24
3190.00.00.00 - APLICAÇÕES DIRETAS		604.669,24	
3190.04.00.00 : 0100.000 - CONTRATAÇÃO POR TEMPO DETERMINADO	11.000,00		
3190.11.00.00 : 0100.000 - VENCIMENTOS E VANTAGENS FIXAS - PESSOAL CIVIL	487.169,24		
3190.13.00.00 : 0100.000 - OBRIGAÇÕES PATRONAIS	50.000,00		
3190.13.00.00 : 0144.044 - OBRIGAÇÕES PATRONAIS	50.000,00		
3190.34.00.00 : 0100.000 - Outras Desp.de Pessoal Dec.de Contr.de Treceiriz.	1.500,00		
3190.92.00.00 : 0100.000 - DESPESAS DE EXERCÍCIOS ANTERIORES	2.000,00		
3190.93.00.00 : 0100.000 - Indenizações e Restituições	2.000,00		
3190.94.00.00 : 0100.000 - INDENIZAÇÕES E RESTITUIÇÕES TRABALHISTAS	1.000,00		
3300.00.00.00 - OUTRAS DESPESAS CORRENTES			1.269.628,01
3390.00.00.00 - APLICAÇÕES DIRETAS		1.269.628,01	
3390.14.00.00 : 0100.000 - DIARIAS - PESSOAL CIVIL	17.440,00		
3390.30.00.00 : 0100.000 - MATERIAL DE CONSUMO	95.550,49		
3390.30.00.00 : 1001 - MATERIAL DE CONSUMO	2.180,00		
3390.31.00.00 : 0100.000 - PREMIAÇÕES CULTURAIS, ARTÍSTICAS, CIENTÍFICAS, DESPORTIVAS E OUTRAS	1.835,00		
3390.32.00.00 : 0100.000 - Material, Bem ou Serviço para Distribuição Gratuita	1.635,00		
3390.33.00.00 : 0100.000 - PASSAGENS E DESPESAS COM LOCOMOÇÃO	4.360,00		
3390.35.00.00 : 0100.000 - SERVIÇOS DE CONSULTORIA	135.000,00		
3390.36.00.00 : 0100.000 - OUTROS SERVIÇOS DE TERCEIROS - PESSOA FÍSICA	612.439,26		
3390.36.00.00 : 1001 - OUTROS SERVIÇOS DE TERCEIROS - PESSOA FÍSICA	2.180,00		
3390.39.00.00 : 0100.000 - OUTROS SERVIÇOS DE TERCEIROS - PESSOA JURÍDICA	338.543,10		
3390.39.00.00 : 1001 - OUTROS SERVIÇOS DE TERCEIROS - PESSOA JURÍDICA	2.180,00		
3390.41.00.00 : 0100.000 - Contribuições	21.970,04		
3390.92.00.00 : 0100.000 - DESPESAS DE EXERCÍCIOS ANTERIORES	34.515,12		
<b>4000.00.00.00 - DESPESA DE CAPITAL</b>			<b>35.970,00</b>
4400.00.00.00 - INVESTIMENTOS			35.970,00
4490.00.00.00 - APLICAÇÕES DIRETAS		35.970,00	
4490.51.00.00 : 0100.000 - OBRAS E INSTALAÇÕES	6.540,00		
4490.52.00.00 : 0100.000 - EQUIPAMENTOS E MATERIAL PERMANENTE	26.160,00		
4490.61.00.00 : 0100.000 - AQUISIÇÃO DE IMÓVEIS	3.270,00		
<b>Total da Unidade Orçamentária:</b>			<b>1.910.267,25</b>

[2903003:99999:GovNet versão:210107] Sistema de Informação do MUNICÍPIO DE BARRA DO MENDES

Pag: 21 / 26

# Prefeitura Municipal de Barra do Mendes



ESTADO DA BAHIA  
MUNICÍPIO DE BARRA DO MENDES  
Anexo 2 da Lei 4.320/64

LOA 2021

NATUREZA DA DESPESA			
Conta	Desdobramento	Elemento	Categoria Econômica
<b>Total do Orgao:</b>			<b>1.910.267,25</b>

# Prefeitura Municipal de Barra do Mendes



ESTADO DA BAHIA  
MUNICÍPIO DE BARRA DO MENDES  
Anexo 2 da Lei 4.320/64

LOA 2021

Conta	NATUREZA DA DESPESA		
	Desdobramento	Elemento	Categoria Economica
<b>Orgão: 14000 - SECRETARIA MUNICIPAL DE ESPORTE</b>			
<b>UO: 14602 - SECRETARIA MUNICIPAL DE ESPORTES</b>			
<b>3000.00.00.00 - DESPESA CORRENTE</b>			<b>408.105,81</b>
3100.00.00.00 - PESSOAL E ENCARGOS SOCIAIS			136.257,63
3190.00.00.00 - APLICAÇÕES DIRETAS		136.257,63	
3190.04.00.00 : 0100.000 - CONTRATAÇÃO POR TEMPO DETERMINADO	4.188,87		
3190.11.00.00 : 0100.000 - VENCIMENTOS E VANTAGENS FIXAS - PESSOAL CIVIL	97.783,90		
3190.13.00.00 : 0100.000 - OBRIGAÇÕES PATRONAIS	19.553,51		
3190.34.00.00 : 0100.000 - Outras Desp.de Pessoal Dec.de Contr.de Treceiriz.	4.188,87		
3190.92.00.00 : 0100.000 - DESPESAS DE EXERCÍCIOS ANTERIORES	3.563,21		
3190.93.00.00 : 0100.000 - Indenizações e Restituições	4.188,87		
3190.94.00.00 : 0100.000 - INDENIZAÇÕES E RESTITUIÇÕES TRABALHISTAS	2.790,40		
3300.00.00.00 - OUTRAS DESPESAS CORRENTES			271.848,18
3390.00.00.00 - APLICAÇÕES DIRETAS		271.848,18	
3390.14.00.00 : 0100.000 - DIARIAS - PESSOAL CIVIL	3.597,00		
3390.30.00.00 : 0100.000 - MATERIAL DE CONSUMO	39.472,17		
3390.30.00.00 : 0124.024 - MATERIAL DE CONSUMO	2.180,00		
3390.31.00.00 : 0100.000 - PREMIAÇÕES CULTURAIS, ARTÍSTICAS, CIENTÍFICAS, DESPORTIVAS E OUTRAS	7.567,87		
3390.32.00.00 : 0100.000 - Material, Bem ou Serviço para Distribuição Gratuita	14.061,00		
3390.33.00.00 : 0100.000 - PASSAGENS E DESPESAS COM LOCOMOÇÃO	14.551,50		
3390.36.00.00 : 0100.000 - OUTROS SERVIÇOS DE TERCEIROS - PESSOA FÍSICA	121.482,68		
3390.36.00.00 : 0124.024 - OUTROS SERVIÇOS DE TERCEIROS - PESSOA FÍSICA	1.199,00		
3390.39.00.00 : 0100.000 - OUTROS SERVIÇOS DE TERCEIROS - PESSOA JURÍDICA	45.135,81		
3390.39.00.00 : 0124.024 - OUTROS SERVIÇOS DE TERCEIROS - PESSOA JURÍDICA	16.061,15		
3390.92.00.00 : 0100.000 - DESPESAS DE EXERCÍCIOS ANTERIORES	4.469,00		
3390.93.00.00 : 0100.000 - INDENIZAÇÕES E RESTITUIÇÕES	2.071,00		
<b>4000.00.00.00 - DESPESA DE CAPITAL</b>			<b>312.146,57</b>
4400.00.00.00 - INVESTIMENTOS			312.146,57
4490.00.00.00 - APLICAÇÕES DIRETAS		312.146,57	
4490.51.00.00 : 0100.000 - OBRAS E INSTALAÇÕES	42.700,75		
4490.51.00.00 : 0122.022 - OBRAS E INSTALAÇÕES	4.360,00		
4490.51.00.00 : 0124.024 - OBRAS E INSTALAÇÕES	236.135,42		
4490.52.00.00 : 0100.000 - EQUIPAMENTOS E MATERIAL PERMANENTE	7.630,00		
4490.52.00.00 : 0124.024 - EQUIPAMENTOS E MATERIAL PERMANENTE	3.597,00		
4490.61.00.00 : 0100.000 - AQUISIÇÃO DE IMÓVEIS	7.913,40		

# Prefeitura Municipal de Barra do Mendes



ESTADO DA BAHIA  
MUNICÍPIO DE BARRA DO MENDES

Anexo 2 da Lei 4.320/64

LOA 2021

Conta	NATUREZA DA DESPESA		
	Desdobramento	Elemento	Categoria Econômica
4490.93.00.00 : 0122.022 - INDENIZACOES E RESTITUICOES			3.270,00
4490.93.00.00 : 0124.024 - INDENIZACOES E RESTITUICOES			6.540,00
	<b>Total da Unidade Orçamentária:</b>		<b>720.252,38</b>
	<b>Total do Orgao:</b>		<b>720.252,38</b>

# Prefeitura Municipal de Barra do Mendes



ESTADO DA BAHIA  
MUNICÍPIO DE BARRA DO MENDES  
Anexo 2 da Lei 4.320/64

LOA 2021

Conta	NATUREZA DA DESPESA		
	Desdobramento	Elemento	Categoria Econômica
<b>Orgão: 15000 - SECRETARIA MUNICIPAL DE TURISMO</b>			
<b>UO: 15303 - SECRETARIA MUNICIPAL DE TURISMO</b>			
<b>3000.00.00.00 - DESPESA CORRENTE</b>			<b>327.180,94</b>
3100.00.00.00 - PESSOAL E ENCARGOS SOCIAIS			106.829,81
3190.00.00.00 - APLICAÇÕES DIRETAS		106.829,81	
3190.04.00.00 : 0100.000 - CONTRATAÇÃO POR TEMPO DETERMINADO	5.035,80		
3190.11.00.00 : 0100.000 - VENCIMENTOS E VANTAGENS FIXAS - PESSOAL CIVIL	90.644,40		
3190.13.00.00 : 0100.000 - OBRIGAÇÕES PATRONAIS	3.597,00		
3190.34.00.00 : 0100.000 - Outras Desp.de Pessoal Dec.de Contr.de Treceiriz.	3.776,85		
3190.93.00.00 : 0100.000 - Indenizações e Restituições	1.887,88		
3190.94.00.00 : 0100.000 - INDENIZACOES E RESTITUICOES TRABALHISTAS	1.887,88		
3300.00.00.00 - OUTRAS DESPESAS CORRENTES			220.351,13
3390.00.00.00 - APLICAÇÕES DIRETAS		220.351,13	
3390.14.00.00 : 0100.000 - DIARIAS - PESSOAL CIVIL	3.270,00		
3390.30.00.00 : 0100.000 - MATERIAL DE CONSUMO	28.057,69		
3390.30.00.00 : 0124.024 - MATERIAL DE CONSUMO	2.769,69		
3390.31.00.00 : 0100.000 - PREMIAÇÕES CULTURAIS, ARTÍSTICAS, CIENTÍFICAS, DESPORTIVAS E OUTRAS	2.517,90		
3390.32.00.00 : 0100.000 - Material, Bem ou Serviço para Distribuição Gratuita	12.250,51		
3390.33.00.00 : 0100.000 - PASSAGENS E DESPESAS COM LOCOMOÇÃO	3.270,00		
3390.35.00.00 : 0100.000 - SERVIÇOS DE CONSULTORIA	9.226,85		
3390.36.00.00 : 0100.000 - OUTROS SERVIÇOS DE TERCEIROS - PESSOA FÍSICA	81.383,76		
3390.36.00.00 : 0124.024 - OUTROS SERVIÇOS DE TERCEIROS - PESSOA FÍSICA	3.398,62		
3390.39.00.00 : 0100.000 - OUTROS SERVIÇOS DE TERCEIROS - PESSOA JURÍDICA	44.819,71		
3390.39.00.00 : 0124.024 - OUTROS SERVIÇOS DE TERCEIROS - PESSOA JURÍDICA	26.868,50		
3390.48.00.00 : 0100.000 - OUTROS AUXÍLIOS FINANCEIROS A PESSOA FÍSICA	2.517,90		
<b>4000.00.00.00 - DESPESA DE CAPITAL</b>			<b>20.434,23</b>
4400.00.00.00 - INVESTIMENTOS			20.434,23
4490.00.00.00 - APLICAÇÕES DIRETAS		20.434,23	
4490.51.00.00 : 0100.000 - OBRAS E INSTALAÇÕES	12.589,50		
4490.51.00.00 : 0124.024 - OBRAS E INSTALAÇÕES	5.664,73		
4490.52.00.00 : 0100.000 - EQUIPAMENTOS E MATERIAL PERMANENTE	2.180,00		
<b>Total da Unidade Orçamentária:</b>			<b>347.615,17</b>
<b>Total do Órgão:</b>			<b>347.615,17</b>

# Prefeitura Municipal de Barra do Mendes



ESTADO DA BAHIA  
MUNICÍPIO DE BARRA DO MENDES  
Anexo 2 da Lei 4.320/64

LOA 2021

Conta	NATUREZA DA DESPESA		
	Desdobramento	Elemento	Categoria Econômica
<b>Orgão: 16000 - SECRETARIA MUNICIPAL DO MEIO AMBIENTE</b>			
<b>UO: 16304 - SECRETARIA MUNICIPAL DE MEIO AMBIENTE</b>			
<b>3000.00.00.00 - DESPESA CORRENTE</b>			<b>266.936,64</b>
3100.00.00.00 - PESSOAL E ENCARGOS SOCIAIS			132.663,90
3190.00.00.00 - APLICAÇÕES DIRETAS		132.663,90	
3190.04.00.00 : 0100.000 - CONTRATAÇÃO POR TEMPO DETERMINADO	2.180,00		
3190.11.00.00 : 0100.000 - VENCIMENTOS E VANTAGENS FIXAS - PESSOAL CIVIL	103.233,90		
3190.13.00.00 : 0100.000 - OBRIGAÇÕES PATRONAIS	27.250,00		
3300.00.00.00 - OUTRAS DESPESAS CORRENTES			134.272,74
3390.00.00.00 - APLICAÇÕES DIRETAS		134.272,74	
3390.14.00.00 : 0100.000 - DIÁRIAS - PESSOAL CIVIL	2.997,50		
3390.30.00.00 : 0100.000 - MATERIAL DE CONSUMO	21.527,50		
3390.30.00.00 : 0124.024 - MATERIAL DE CONSUMO	5.123,00		
3390.32.00.00 : 0100.000 - Material, Bem ou Serviço para Distribuição Gratuita	6.540,00		
3390.33.00.00 : 0100.000 - PASSAGENS E DESPESAS COM LOCOMOÇÃO	2.180,00		
3390.35.00.00 : 0100.000 - SERVIÇOS DE CONSULTORIA	4.796,00		
3390.36.00.00 : 0100.000 - OUTROS SERVIÇOS DE TERCEIROS - PESSOA FÍSICA	49.797,74		
3390.36.00.00 : 0124.024 - OUTROS SERVIÇOS DE TERCEIROS - PESSOA FÍSICA	11.445,00		
3390.39.00.00 : 0100.000 - OUTROS SERVIÇOS DE TERCEIROS - PESSOA JURÍDICA	22.890,00		
3390.39.00.00 : 0124.024 - OUTROS SERVIÇOS DE TERCEIROS - PESSOA JURÍDICA	6.976,00		
<b>4000.00.00.00 - DESPESA DE CAPITAL</b>			<b>39.022,00</b>
4400.00.00.00 - INVESTIMENTOS			39.022,00
4490.00.00.00 - APLICAÇÕES DIRETAS		39.022,00	
4490.51.00.00 : 0100.000 - OBRAS E INSTALAÇÕES	17.549,00		
4490.51.00.00 : 0124.024 - OBRAS E INSTALAÇÕES	14.279,00		
4490.52.00.00 : 0100.000 - EQUIPAMENTOS E MATERIAL PERMANENTE	3.597,00		
4490.52.00.00 : 0124.024 - EQUIPAMENTOS E MATERIAL PERMANENTE	2.398,00		
4490.52.00.00 : 0192.092 - EQUIPAMENTOS E MATERIAL PERMANENTE	1.199,00		
<b>Total da Unidade Orçamentária:</b>			<b>305.958,64</b>
<b>Total do Órgão:</b>			<b>305.958,64</b>
<b>Total da Despesa:</b>			<b>43.579.074,35</b>

# Prefeitura Municipal de Barra do Mendes



ESTADO DA BAHIA  
MUNICÍPIO DE BARRA DO MENDES  
Anexo 2 da Lei 4.320/64

LOA 2021

**RECEITA - RESUMO GERAL**

Conta	Desdobramento	Fonte	Categoria Economica
<b>1000.00.00.00.00.00.00 - RECEITA CORRENTE</b>			<b>41.371.206,32</b>
1100.00.00.00.00.00.00 - IMPOSTOS, TAXAS E CONTRIBUIÇÕES DE MELHORIA			1.822.134,64
1110.00.00.00.00.00.00 - IMPOSTOS		1.711.572,17	
1113.00.00.00.00.00.00 - IMPOSTOS SOBRE A RENDA E PROVENTOS DE QUALQUER NATUREZA	<b>666.272,00</b>		
1113.01.12.00.00.00.00 : 0100.000 - Imposto sobre a Renda de Pessoa Física - IRPF - Multas e Juros de Mora		2.398,00	
1113.01.13.00.00.00.00 : 0100.000 - Imposto sobre a Renda de Pessoa Física - IRPF - Dívida Ativa		3.597,00	
1113.01.14.00.00.00.00 : 0100.000 - Imposto sobre a Renda de Pessoa Física - IRPF - Dívida Ativa - Multas e Juros de Mora da Dívida Ativa		5.597,00	
1113.01.15.00.00.00.00 : 0100.000 - Imposto sobre a Renda de Pessoa Física - IRPF - Multas		1.500,00	
1113.03.11.00.00.00.00 : 0100.000 - Imposto sobre a Renda - Retido na Fonte - Trabalho - Principal		300.000,00	
1113.03.12.00.00.00.00 : 0100.000 - Imposto sobre a Renda - Retido na Fonte - Trabalho - Multas e Juros de Mora		12.000,00	
1113.03.13.00.00.00.00 : 0100.000 - Imposto sobre a Renda - Retido na Fonte - Trabalho - Dívida Ativa		10.000,00	
1113.03.14.00.00.00.00 : 0100.000 - Imposto sobre a Renda - Retido na Fonte - Trabalho - Dívida Ativa - Multas e Juros de Mora da Dívida Ativa		2.000,00	
1113.03.41.00.00.00.00 : 0100.000 - Imposto sobre a Renda - Retido na Fonte - Outros Rendimentos - Principal		329.180,00	
1118.00.00.00.00.00.00 - IMPOSTOS ESPECÍFICOS DE ESTADOS/DF MUNICÍPIOS	<b>1.015.100,17</b>		
1118.01.11.00.00.00.00 : 0100.000 - Imposto sobre a Propriedade Predial e Territorial Urbana - Principal		120.000,00	
1118.01.12.00.00.00.00 : 0100.000 - Imposto sobre a Propriedade Predial e Territorial Urbana - Multas e Juros de Mora		7.553,70	
1118.01.13.00.00.00.00 : 0100.000 - Imposto sobre a Propriedade Predial e Territorial Urbana - Dívida Ativa		101.250,00	
1118.01.14.00.00.00.00 : 0100.000 - Imposto sobre a Propriedade Predial e Territorial Urbana - Dívida Ativa - Multas e Juros de Mora da Dívida Ativa		15.800,00	
1118.01.15.00.00.00.00 : 0100.000 - Imposto sobre a Propriedade Predial e Territorial Urbana - Multas		1.000,00	
1118.01.16.00.00.00.00 : 0100.000 - Imposto sobre a Propriedade Predial e Territorial Urbana - Juros de Mora		2.500,00	
1118.01.17.00.00.00.00 : 0100.000 - Imposto sobre a Propriedade Predial e Territorial Urbana - Dívida Ativa - Multas da Dívida Ativa		4.800,00	
1118.01.41.00.00.00.00 : 0100.000 - Imposto sobre Transmissão "Inter Vivos" de Bens Imóveis e de Direitos Reais sobre Imóveis - Principal		6.800,00	
1118.01.42.00.00.00.00 : 0100.000 - Imposto sobre Transmissão "Inter Vivos" de Bens Imóveis e de Direitos Reais sobre Imóveis - Multas e Juros de Mora		1.887,88	
1118.01.43.00.00.00.00 : 0100.000 - Imposto sobre Transmissão "Inter Vivos" de Bens Imóveis e de Direitos Reais sobre Imóveis - Dívida Ativa		2.517,90	
1118.01.44.00.00.00.00 : 0100.000 - Imposto sobre Transmissão "Inter Vivos" de Bens Imóveis e de Direitos Reais sobre Imóveis - Dívida Ativa - Multas e		1.200,00	
1118.01.45.00.00.00.00 : 0100.000 - Imposto sobre Transmissão "Inter Vivos" de Bens Imóveis e de Direitos Reais sobre Imóveis - Multas		1.250,00	
1118.01.46.00.00.00.00 : 0100.000 - Imposto sobre Transmissão "Inter Vivos" de Bens Imóveis e de Direitos Reais sobre Imóveis - Juros de Mora		1.152,00	
1118.01.47.00.00.00.00 : 0100.000 - Imposto sobre Transmissão "Inter Vivos" de Bens Imóveis e de Direitos Reais sobre Imóveis - Dívida Ativa - Multas		1.158,00	
1118.01.48.00.00.00.00 : 0100.000 - Imposto sobre Transmissão "Inter Vivos" de Bens Imóveis e de Direitos Reais sobre Imóveis - Juros de Mora da Dívida		1.125,00	
1118.02.31.00.00.00.00 : 0100.000 - Imposto sobre Serviços de Qualquer Natureza - Principal		726.810,84	
1118.02.32.00.00.00.00 : 0100.000 - Imposto sobre Serviços de Qualquer Natureza - Multas e Juros de Mora		6.294,85	
1118.02.33.00.00.00.00 : 0100.000 - Imposto sobre Serviços de Qualquer Natureza - Dívida Ativa		7.200,00	
1118.02.34.00.00.00.00 : 0100.000 - Imposto sobre Serviços de Qualquer Natureza - Dívida Ativa - Multas e Juros de Mora da Dívida Ativa		2.500,00	
1118.02.35.00.00.00.00 : 0100.000 - Imposto sobre Serviços de Qualquer Natureza - Multas		800,00	
1118.02.36.00.00.00.00 : 0100.000 - Imposto sobre Serviços de Qualquer Natureza - Juros de Mora		1.000,00	
1118.02.37.00.00.00.00 : 0100.000 - Imposto sobre Serviços de Qualquer Natureza - Dívida Ativa - Multas da Dívida Ativa		200,00	
1118.02.38.00.00.00.00 : 0100.000 - Imposto sobre Serviços de Qualquer Natureza - Juros de Mora da Dívida Ativa		300,00	



# Prefeitura Municipal de Barra do Mendes



ESTADO DA BAHIA  
MUNICÍPIO DE BARRA DO MENDES  
Anexo 2 da Lei 4.320/64

LOA 2021

**RECEITA - RESUMO GERAL**

Conta	Desdobramento	Fonte	Categoria Economica
1119.00.00.00.00.00.00 - OUTROS IMPOSTOS	<b>30.200,00</b>		
1119.01.11.00.00.00.00 : 0100.000 - Outros Impostos - Principal	30.200,00		
1120.00.00.00.00.00.00 - TAXAS		86.007,72	
1121.00.00.00.00.00.00 - TAXAS PELO EXERCÍCIO DO PODER DE POLÍCIA	<b>52.600,00</b>		
1121.01.11.00.00.00.00 : 0100.000 - Taxas de Inspeção, Controle e Fiscalização - Principal	16.800,00		
1121.01.12.00.00.00.00 : 0100.000 - Taxas de Inspeção, Controle e Fiscalização - Multas e Juros de Mora	8.000,00		
1121.01.13.00.00.00.00 : 0100.000 - Taxas de Inspeção, Controle e Fiscalização - Dívida Ativa	3.000,00		
1121.01.14.00.00.00.00 : 0100.000 - Taxas de Inspeção, Controle e Fiscalização - Dívida Ativa - Multas e Juros de Mora da Dívida Ativa	4.000,00		
1121.01.15.00.00.00.00 : 0100.000 - Taxas de Inspeção, Controle e Fiscalização - Multas	3.000,00		
1121.01.16.00.00.00.00 : 0100.000 - Taxas de Inspeção, Controle e Fiscalização - Juros de Mora	2.000,00		
1121.01.17.00.00.00.00 : 0100.000 - Taxas de Inspeção, Controle e Fiscalização - Dívida Ativa - Multas da Dívida Ativa	2.500,00		
1121.01.18.00.00.00.00 : 0100.000 - Taxas de Inspeção, Controle e Fiscalização - Juros de Mora da Dívida Ativa	2.100,00		
1121.04.11.00.00.00.00 : 0100.000 - Taxa de Controle e Fiscalização Ambiental - Principal	1.000,00		
1121.04.12.00.00.00.00 : 0100.000 - Taxa de Controle e Fiscalização Ambiental - Multas e Juros de Mora	1.000,00		
1121.04.13.00.00.00.00 : 0100.000 - Taxa de Controle e Fiscalização Ambiental - Dívida Ativa	1.100,00		
1121.04.14.00.00.00.00 : 0100.000 - Taxa de Controle e Fiscalização Ambiental - Dívida Ativa - Multas e Juros de Mora da Dívida Ativa	1.900,00		
1121.04.15.00.00.00.00 : 0100.000 - Taxa de Controle e Fiscalização Ambiental - Multas	1.700,00		
1121.04.16.00.00.00.00 : 0100.000 - Taxa de Controle e Fiscalização Ambiental - Juros de Mora	1.600,00		
1121.04.17.00.00.00.00 : 0100.000 - Taxa de Controle e Fiscalização Ambiental - Dívida Ativa - Multas da Dívida Ativa	1.500,00		
1121.04.18.00.00.00.00 : 0100.000 - Taxa de Controle e Fiscalização Ambiental - Juros de Mora da Dívida Ativa	1.400,00		
1122.00.00.00.00.00.00 - TAXAS PELA PRESTAÇÃO DE SERVIÇOS	<b>12.347,72</b>		
1122.01.11.00.00.00.00 : 0100.000 - Taxas pela Prestação de Serviços - Principal	1.800,00		
1122.01.12.00.00.00.00 : 0100.000 - Taxas pela Prestação de Serviços - Multas e Juros de Mora	1.600,00		
1122.01.13.00.00.00.00 : 0100.000 - Taxas pela Prestação de Serviços - Dívida Ativa	1.500,00		
1122.01.14.00.00.00.00 : 0100.000 - Taxas pela Prestação de Serviços - Dívida Ativa - Multas e Juros de Mora da Dívida Ativa	1.385,72		
1122.01.15.00.00.00.00 : 0100.000 - Taxas pela Prestação de Serviços - Multas	1.550,00		
1122.01.16.00.00.00.00 : 0100.000 - Taxas pela Prestação de Serviços - Juros de Mora	1.452,00		
1122.01.17.00.00.00.00 : 0100.000 - Taxas pela Prestação de Serviços - Dívida Ativa - Multas da Dívida Ativa	1.500,00		
1122.01.18.00.00.00.00 : 0100.000 - Taxas pela Prestação de Serviços - Juros de Mora da Dívida Ativa	1.560,00		
1128.00.00.00.00.00.00 - TAXAS - ESPECÍFICAS DE ESTADOS, DF E MUNICÍPIOS	<b>21.060,00</b>		
1128.01.11.00.00.00.00 : 0102.002 - Taxa de Fiscalização de Vigilância Sanitária - Principal	1.200,00		
1128.01.12.00.00.00.00 : 0102.002 - Taxa de Fiscalização de Vigilância Sanitária - Multas e Juros de Mora	1.500,00		
1128.01.13.00.00.00.00 : 0102.002 - Taxa de Fiscalização de Vigilância Sanitária - Dívida Ativa	1.400,00		
1128.01.14.00.00.00.00 : 0102.002 - Taxa de Fiscalização de Vigilância Sanitária - Dívida Ativa - Multas e Juros de Mora da Dívida Ativa	1.300,00		
1128.01.15.00.00.00.00 : 0102.002 - Taxa de Fiscalização de Vigilância Sanitária - Multas	1.200,00		
1128.01.16.00.00.00.00 : 0102.002 - Taxa de Fiscalização de Vigilância Sanitária - Juros de Mora	1.300,00		
1128.01.17.00.00.00.00 : 0102.002 - Taxa de Fiscalização de Vigilância Sanitária - Dívida Ativa - Multas da Dívida Ativa	1.320,00		

# Prefeitura Municipal de Barra do Mendes



ESTADO DA BAHIA  
MUNICÍPIO DE BARRA DO MENDES  
Anexo 2 da Lei 4.320/64

LOA 2021

**RECEITA - RESUMO GERAL**

Conta	Desdobramento	Fonte	Categoria Economica
1128.01.18.00.00.00.00 : 0102.002 - Taxa de Fiscalização de Vigilância Sanitária - Juros de Mora da Dívida Ativa	340,00		
1128.01.91.00.00.00.00 : 0100.000 - Taxas de Inspeção, Controle e Fiscalização - Outras - Principal	1.000,00		
1128.01.92.00.00.00.00 : 0100.000 - Taxas de Inspeção, Controle e Fiscalização - Outras - Multas e Juros de Mora	1.800,00		
1128.01.93.00.00.00.00 : 0100.000 - Taxas de Inspeção, Controle e Fiscalização - Outras - Dívida Ativa	1.700,00		
1128.01.94.00.00.00.00 : 0100.000 - Taxas de Inspeção, Controle e Fiscalização - Outras - Dívida Ativa - Multas e Juros de Mora da Dívida Ativa	1.600,00		
1128.01.95.00.00.00.00 : 0100.000 - Taxas de Inspeção, Controle e Fiscalização - Outras - Multas	1.500,00		
1128.01.96.00.00.00.00 : 0100.000 - Taxas de Inspeção, Controle e Fiscalização - Outras - Juros de Mora	1.400,00		
1128.01.97.00.00.00.00 : 0100.000 - Taxas de Inspeção, Controle e Fiscalização - Outras - Dívida Ativa - Multas da Dívida Ativa	1.300,00		
1128.01.98.00.00.00.00 : 0100.000 - Taxas de Inspeção, Controle e Fiscalização - Outras - Juros de Mora da Dívida Ativa	1.200,00		
1130.00.00.00.00.00.00 - CONTRIBUIÇÃO DE MELHORIA		24.554,75	
1130.00.00.00.00.00.00 - CONTRIBUIÇÃO DE MELHORIA	<b>5.700,00</b>		
1130.00.11.00.00.00.00 : 0100.000 - Contribuição de Melhoria - Principal	1.200,00		
1130.00.12.00.00.00.00 : 0100.000 - Contribuição de Melhoria - Multas e Juros de Mora	1.000,00		
1130.00.13.00.00.00.00 : 0100.000 - Contribuição de Melhoria - Dívida Ativa	900,00		
1130.00.14.00.00.00.00 : 0100.000 - Contribuição de Melhoria - Dívida Ativa - Multas e Juros de Mora da Dívida Ativa	800,00		
1130.00.15.00.00.00.00 : 0100.000 - Contribuição de Melhoria - Multas	600,00		
1130.00.16.00.00.00.00 : 0100.000 - Contribuição de Melhoria - Juros de Mora	500,00		
1130.00.17.00.00.00.00 : 0100.000 - Contribuição de Melhoria - Dívida Ativa - Multas da Dívida Ativa	400,00		
1130.00.18.00.00.00.00 : 0100.000 - Contribuição de Melhoria - Juros de Mora da Dívida Ativa	300,00		
1138.00.00.00.00.00.00 - CONTRIBUIÇÃO DE MELHORIA - ESPECÍFICA E/M	<b>18.854,75</b>		
1138.02.11.00.00.00.00 : 0100.000 - Contribuição de Melhoria para Expansão da Rede de Iluminação Pública na Cidade - Principal	1.200,00		
1138.02.12.00.00.00.00 : 0100.000 - Contribuição de Melhoria para Expansão da Rede de Iluminação Pública na Cidade - Multas e Juros de Mora	300,00		
1138.02.13.00.00.00.00 : 0100.000 - Contribuição de Melhoria para Expansão da Rede de Iluminação Pública na Cidade - Dívida Ativa	500,00		
1138.02.14.00.00.00.00 : 0100.000 - Contribuição de Melhoria para Expansão da Rede de Iluminação Pública na Cidade - Multas e Juros de Mora	400,00		
1138.02.15.00.00.00.00 : 0100.000 - Contribuição de Melhoria para Expansão da Rede de Iluminação Pública na Cidade - Multas	450,00		
1138.02.16.00.00.00.00 : 0100.000 - Contribuição de Melhoria para Expansão da Rede de Iluminação Pública na Cidade - Juros de Mora	320,00		
1138.02.17.00.00.00.00 : 0100.000 - Contribuição de Melhoria para Expansão da Rede de Iluminação Pública na Cidade - Dívida Ativa - Multas da Dívida Ativa	350,00		
1138.02.18.00.00.00.00 : 0100.000 - Contribuição de Melhoria para Expansão da Rede de Iluminação Pública na Cidade - Juros de Mora da Dívida Ativa	280,00		
1138.03.11.00.00.00.00 : 0100.000 - Contribuição de Melhoria para Expansão de Rede de Iluminação Pública Rural - Principal	1.000,00		
1138.03.12.00.00.00.00 : 0100.000 - Contribuição de Melhoria para Expansão de Rede de Iluminação Pública Rural - Multas e Juros de Mora	500,00		
1138.03.13.00.00.00.00 : 0100.000 - Contribuição de Melhoria para Expansão de Rede de Iluminação Pública Rural - Dívida Ativa	400,00		
1138.03.14.00.00.00.00 : 0100.000 - Contribuição de Melhoria para Expansão de Rede de Iluminação Pública Rural - Dívida Ativa - Multas e Juros de Mora	300,00		
1138.03.15.00.00.00.00 : 0100.000 - Contribuição de Melhoria para Expansão de Rede de Iluminação Pública Rural - Multas	200,00		
1138.03.16.00.00.00.00 : 0100.000 - Contribuição de Melhoria para Expansão de Rede de Iluminação Pública Rural - Juros de Mora	100,00		
1138.03.17.00.00.00.00 : 0100.000 - Contribuição de Melhoria para Expansão de Rede de Iluminação Pública Rural - Dívida Ativa - Multas da Dívida Ativa	200,00		
1138.03.18.00.00.00.00 : 0100.000 - Contribuição de Melhoria para Expansão de Rede de Iluminação Pública Rural - Juros de Mora da Dívida Ativa	230,00		
1138.04.11.00.00.00.00 : 0100.000 - Contribuição de Melhoria para Pavimentação e Obras Complementares - Principal	1.000,00		
1138.04.12.00.00.00.00 : 0100.000 - Contribuição de Melhoria para Pavimentação e Obras Complementares - Multas e Juros de Mora	300,00		

[2903003:99999:GovNet versão:210107] Sistema de Informação do MUNICÍPIO DE BARRA DO MENDES

Pag: 3 / 10

# Prefeitura Municipal de Barra do Mendes



ESTADO DA BAHIA  
MUNICÍPIO DE BARRA DO MENDES  
Anexo 2 da Lei 4.320/64

LOA 2021

**RECEITA - RESUMO GERAL**

Conta	Desdobramento	Fonte	Categoria Economica
1138.04.13.00.00.00.00 : 0100.000 - Contribuição de Melhoria para Pavimentação e Obras Complementares - Dívida Ativa	250,00		
1138.04.14.00.00.00.00 : 0100.000 - Contribuição de Melhoria para Pavimentação e Obras Complementares - Dívida Ativa - Multas e Juros de Mora da	260,00		
1138.04.15.00.00.00.00 : 0100.000 - Contribuição de Melhoria para Pavimentação e Obras Complementares - Multas	200,00		
1138.04.16.00.00.00.00 : 0100.000 - Contribuição de Melhoria para Pavimentação e Obras Complementares - Juros de Mora	150,00		
1138.04.18.00.00.00.00 : 0100.000 - Contribuição de Melhoria para Pavimentação e Obras Complementares - Juros de Mora da Dívida Ativa	100,00		
1138.99.11.00.00.00.00 : 0100.000 - Outras Contribuições de Melhoria - Principal	7.294,75		
1138.99.12.00.00.00.00 : 0100.000 - Outras Contribuições de Melhoria - Multas e Juros de Mora	600,00		
1138.99.13.00.00.00.00 : 0100.000 - Outras Contribuições de Melhoria - Dívida Ativa	500,00		
1138.99.14.00.00.00.00 : 0100.000 - Outras Contribuições de Melhoria - Dívida Ativa - Multas e Juros de Mora da Dívida Ativa	400,00		
1138.99.15.00.00.00.00 : 0100.000 - Outras Contribuições de Melhoria - Multas	320,00		
1138.99.16.00.00.00.00 : 0100.000 - Outras Contribuições de Melhoria - Juros de Mora	320,00		
1138.99.17.00.00.00.00 : 0100.000 - Outras Contribuições de Melhoria - Dívida Ativa - Multas da Dívida Ativa	230,00		
1138.99.18.00.00.00.00 : 0100.000 - Outras Contribuições de Melhoria - Juros de Mora da Dívida Ativa	200,00		
1200.00.00.00.00.00.00 - CONTRIBUIÇÕES			153.915,63
1220.00.00.00.00.00.00 - CONTRIBUIÇÕES ECONÔMICAS		5.000,00	
1220.00.00.00.00.00.00 - CONTRIBUIÇÕES ECONÔMICAS	5.000,00		
1220.99.11.00.00.00.00 : 0100.000 - Outras Contribuições Econômicas - Principal	1.000,00		
1220.99.12.00.00.00.00 : 0100.000 - Outras Contribuições Econômicas - Multas e Juros de Mora	1.000,00		
1220.99.13.00.00.00.00 : 0100.000 - Outras Contribuições Econômicas - Dívida Ativa	800,00		
1220.99.14.00.00.00.00 : 0100.000 - Outras Contribuições Econômicas - Dívida Ativa - Multas e Juros de Mora da Dívida Ativa	400,00		
1220.99.15.00.00.00.00 : 0100.000 - Outras Contribuições Econômicas - Multas	500,00		
1220.99.16.00.00.00.00 : 0100.000 - Outras Contribuições Econômicas - Juros de Mora	450,00		
1220.99.17.00.00.00.00 : 0100.000 - Outras Contribuições Econômicas - Dívida Ativa - Multas da Dívida Ativa	420,00		
1220.99.18.00.00.00.00 : 0100.000 - Outras Contribuições Econômicas - Juros de Mora da Dívida Ativa	430,00		
1240.00.00.00.00.00.00 - CONTRIBUIÇÃO PARA O CUSTEIO DO SERVIÇO DE ILUMINAÇÃO PÚBLICA		148.915,63	
1240.00.00.00.00.00.00 - CONTRIBUIÇÃO PARA O CUSTEIO DO SERVIÇO DE ILUMINAÇÃO PÚBLICA	148.915,63		
1240.00.11.00.00.00.00 : 0100.000 - Contribuição para o Custeio do Serviço de Iluminação Pública - Principal	146.778,63		
1240.00.12.00.00.00.00 : 0100.000 - Contribuição para o Custeio do Serviço de Iluminação Pública - Multas e Juros de Mora	500,00		
1240.00.13.00.00.00.00 : 0100.000 - Contribuição para o Custeio do Serviço de Iluminação Pública - Dívida Ativa	400,00		
1240.00.14.00.00.00.00 : 0100.000 - Contribuição para o Custeio do Serviço de Iluminação Pública - Dívida Ativa - Multas e Juros de Mora da Dívida Ativa	320,00		
1240.00.15.00.00.00.00 : 0100.000 - Contribuição para o Custeio do Serviço de Iluminação Pública - Multas	236,00		
1240.00.16.00.00.00.00 : 0100.000 - Contribuição para o Custeio do Serviço de Iluminação Pública - Juros de Mora	320,00		
1240.00.17.00.00.00.00 : 0100.000 - Contribuição para o Custeio do Serviço de Iluminação Pública - Dívida Ativa - Multas da Dívida Ativa	125,00		
1240.00.18.00.00.00.00 : 0100.000 - Contribuição para o Custeio do Serviço de Iluminação Pública - Juros de Mora da Dívida Ativa	236,00		
1300.00.00.00.00.00.00 - RECEITA PATRIMONIAL			261.072,44
1310.00.00.00.00.00.00 - EXPLORAÇÃO DO PATRIMÔNIO IMOBILIÁRIO DO ESTADO		33.515,00	
1310.00.00.00.00.00.00 - EXPLORAÇÃO DO PATRIMÔNIO IMOBILIÁRIO DO ESTADO	33.515,00		

[2903003:99999:GovNet versão:210107] Sistema de Informação do MUNICÍPIO DE BARRA DO MENDES

Pag: 4 / 10

# Prefeitura Municipal de Barra do Mendes



ESTADO DA BAHIA  
MUNICÍPIO DE BARRA DO MENDES  
Anexo 2 da Lei 4.320/64

LOA 2021

**RECEITA - RESUMO GERAL**

Conta	Desdobramento	Fonte	Categoria Economica
1310.01.11.00.00.00.00 : 0100.000 - Aluguéis e Arrendamentos - Principal	12.200,00		
1310.01.12.00.00.00.00 : 0100.000 - Aluguéis e Arrendamentos - Multas e Juros de Mora	2.400,00		
1310.01.13.00.00.00.00 : 0100.000 - Aluguéis e Arrendamentos - Dívida Ativa	2.300,00		
1310.01.15.00.00.00.00 : 0100.000 - Aluguéis e Arrendamentos - Multas	2.320,00		
1310.01.16.00.00.00.00 : 0100.000 - Aluguéis e Arrendamentos - Juros de Mora	2.125,00		
1310.01.18.00.00.00.00 : 0100.000 - Aluguéis e Arrendamentos - Juros de Mora da Dívida Ativa	2.189,00		
1310.02.11.00.00.00.00 : 0100.000 - Concessão, Permissão, Autorização ou Cessão do Direito de Uso de Bens Imóveis Públicos - Principal	1.500,00		
1310.02.12.00.00.00.00 : 0100.000 - Concessão, Permissão, Autorização ou Cessão do Direito de Uso de Bens Imóveis Públicos - Multas e Juros de Mora	1.400,00		
1310.02.13.00.00.00.00 : 0100.000 - Concessão, Permissão, Autorização ou Cessão do Direito de Uso de Bens Imóveis Públicos - Dívida Ativa	1.300,00		
1310.02.14.00.00.00.00 : 1001 - Concessão, Permissão, Autorização ou Cessão do Direito de Uso de Bens Imóveis Públicos - Dívida Ativa - Multas e Juros	1.200,00		
1310.02.15.00.00.00.00 : 0100.000 - Concessão, Permissão, Autorização ou Cessão do Direito de Uso de Bens Imóveis Públicos - Multas	1.100,00		
1310.02.16.00.00.00.00 : 0100.000 - Concessão, Permissão, Autorização ou Cessão do Direito de Uso de Bens Imóveis Públicos - Juros de Mora	1.158,00		
1310.02.17.00.00.00.00 : 0100.000 - Concessão, Permissão, Autorização ou Cessão do Direito de Uso de Bens Imóveis Públicos - Dívida Ativa - Multas da	1.145,00		
1310.02.18.00.00.00.00 : 0100.000 - Concessão, Permissão, Autorização ou Cessão do Direito de Uso de Bens Imóveis Públicos - Juros de Mora da Dívida	1.178,00		
1320.00.00.00.00.00.00 - VALORES MOBILIÁRIOS		173.900,00	
1321.00.00.00.00.00.00 - JUROS E CORREÇÕES MONETÁRIAS	158.900,00		
1321.00.11.01.01.00.00 : 0142.042 - Remuneração de Depósitos de Recursos Vinculados - Royalties - Principal	2.500,00		
1321.00.11.01.02.00.00 : 0118.018 - Remuneração de Depósitos Bancários de Recursos Vinculados - FUNDEB - Principal	40.000,00		
1321.00.11.01.02.00.00 : 0119.019 - Remuneração de Depósitos Bancários de Recursos Vinculados - FUNDEB - Principal	12.000,00		
1321.00.11.01.04.00.00 : 0101.001 - Remuneração de Depósitos Bancários de Recursos Vinculados - Manutenção e Desenvolvimento do Ensino - MDE -	5.000,00		
1321.00.11.01.05.00.00 : 0114.014 - Remuneração de Depósitos Bancários de Recursos Vinculados - Ações e Serviços Públicos de Saúde - ASPS -	14.000,00		
1321.00.11.01.06.00.00 : 0116.016 - Remuneração de Depósitos Bancários de Recursos Vinculados - Contribuição de Intervenção no Domínio Econômico	1.700,00		
1321.00.11.01.07.00.00 : 0129.029 - Remuneração de Depósitos Bancários de Recursos Vinculados - Fundo Nacional de Assistência Social - FNAS -	4.000,00		
1321.00.11.01.08.00.00 : 0115.015 - Remuneração de Depósitos Bancários de Recursos Vinculados - Fundo Nacional de Desenvolvimento da Educação -	10.000,00		
1321.00.11.01.08.00.00 : 1118 - Remuneração de Depósitos Bancários de Recursos Vinculados - Fundo Nacional de Desenvolvimento da Educação - FNDE	3.200,00		
1321.00.11.01.99.00.00 : 0100.000 - Remuneração de Outros Depósitos Bancários de Recursos Vinculados - Principal	13.000,00		
1321.00.11.01.99.00.00 : 0122.022 - Remuneração de Outros Depósitos Bancários de Recursos Vinculados - Principal	10.000,00		
1321.00.11.01.99.00.00 : 0123.023 - Remuneração de Outros Depósitos Bancários de Recursos Vinculados - Principal	12.000,00		
1321.00.11.01.99.00.00 : 0124.024 - Remuneração de Outros Depósitos Bancários de Recursos Vinculados - Principal	13.500,00		
1321.00.11.02.01.00.00 : 0102.002 - Remuneração de Depósitos de Recursos Não Vinculados - Depósitos de Poupança - Principal	3.000,00		
1321.00.21.00.00.00.00 : 0100.000 - Remuneração de Depósitos Especiais - Principal	15.000,00		
1329.00.00.00.00.00.00 - OUTROS VALORES MOBILIÁRIOS	15.000,00		
1329.00.11.00.00.00.00 : 0100.000 - Outros Valores Mobiliários - Principal	15.000,00		
1340.00.00.00.00.00.00 - EXPLORAÇÃO DE RECURSOS NATURAIS		15.000,00	
1349.00.00.00.00.00.00 - EXPLORAÇÃO DE OUTROS RECURSOS NATURAIS	15.000,00		
1349.01.11.00.00.00.00 : 0100.000 - Compensações Ambientais - Principal	15.000,00		
1390.00.00.00.00.00.00 - DEMAIS RECEITAS PATRIMONIAIS		38.657,44	

[2903003:99999:GovNet versão:210107] Sistema de Informação do MUNICÍPIO DE BARRA DO MENDES

Pag: 5 / 10

# Prefeitura Municipal de Barra do Mendes



ESTADO DA BAHIA  
MUNICÍPIO DE BARRA DO MENDES  
Anexo 2 da Lei 4.320/64

LOA 2021

**RECEITA - RESUMO GERAL**

Conta	Desdobramento	Fonte	Categoria Economica
1390.00.00.00.00.00.00 - DEMAIS RECEITAS PATRIMONIAIS	<b>38.657,44</b>		
1390.00.11.00.00.00.00 : 0100.000 - Demais Receitas Patrimoniais - Principal	12.942,44		
1390.00.11.00.00.00.00 : 0102.002 - Demais Receitas Patrimoniais - Principal	18.000,00		
1390.00.12.00.00.00.00 : 0100.000 - Demais Receitas Patrimoniais - Multas e Juros de Mora	1.000,00		
1390.00.13.00.00.00.00 : 0100.000 - Demais Receitas Patrimoniais - Dívida Ativa	1.200,00		
1390.00.14.00.00.00.00 : 0100.000 - Demais Receitas Patrimoniais - Dívida Ativa - Multas e Juros de Mora da Dívida Ativa	1.120,00		
1390.00.15.00.00.00.00 : 0100.000 - Demais Receitas Patrimoniais - Multas	1.100,00		
1390.00.16.00.00.00.00 : 0100.000 - Demais Receitas Patrimoniais - Juros de Mora	1.125,00		
1390.00.17.00.00.00.00 : 0100.000 - Demais Receitas Patrimoniais - Dívida Ativa - Multas da Dívida Ativa	1.080,00		
1390.00.18.00.00.00.00 : 0100.000 - Demais Receitas Patrimoniais - Juros de Mora da Dívida Ativa	1.090,00		
1600.00.00.00.00.00.00 - RECEITA DE SERVIÇOS			924.014,80
1610.00.00.00.00.00.00 - SERVIÇOS ADMINISTRATIVOS E COMERCIAIS GERAIS		229.434,80	
1610.00.00.00.00.00.00 - SERVIÇOS ADMINISTRATIVOS E COMERCIAIS GERAIS	<b>229.434,80</b>		
1610.02.11.00.00.00.00 : 0100.000 - Inscrição em Concursos e Processos Seletivos - Principal	190.000,00		
1610.02.12.00.00.00.00 : 0100.000 - Inscrição em Concursos e Processos Seletivos - Multas e Juros de Mora	21.000,00		
1610.02.13.00.00.00.00 : 0100.000 - Inscrição em Concursos e Processos Seletivos - Dívida Ativa	9.500,00		
1610.02.14.00.00.00.00 : 0100.000 - Inscrição em Concursos e Processos Seletivos - Dívida Ativa - Multas e Juros de Mora da Dívida Ativa	1.124,70		
1610.02.15.00.00.00.00 : 0100.000 - Inscrição em Concursos e Processos Seletivos - Multas	300,00		
1610.03.11.00.00.00.00 : 0100.000 - Serviços de Registro, Certificação e Fiscalização - Principal	4.916,99		
1610.04.11.00.00.00.00 : 0100.000 - Serviços de Informação e Tecnologia - Principal	2.593,11		
1620.00.00.00.00.00.00 - SERVIÇOS E ATIVIDADES REFERENTES À NAVEGAÇÃO E AO TRANSPORTE		88.000,00	
1620.00.00.00.00.00.00 - SERVIÇOS E ATIVIDADES REFERENTES À NAVEGAÇÃO E AO TRANSPORTE	<b>88.000,00</b>		
1620.02.11.00.00.00.00 : 0100.000 - Serviços de Transporte - Principal	11.000,00		
1620.02.12.00.00.00.00 : 0100.000 - Serviços de Transporte - Multas e Juros de Mora	11.000,00		
1620.02.13.00.00.00.00 : 0100.000 - Serviços de Transporte - Dívida Ativa	11.000,00		
1620.02.14.00.00.00.00 : 0100.000 - Serviços de Transporte - Dívida Ativa - Multas e Juros de Mora da Dívida Ativa	11.000,00		
1620.02.15.00.00.00.00 : 0100.000 - Serviços de Transporte - Multas	11.000,00		
1620.02.16.00.00.00.00 : 0100.000 - Serviços de Transporte - Juros de Mora	11.000,00		
1620.02.17.00.00.00.00 : 0100.000 - Serviços de Transporte - Dívida Ativa - Multas da Dívida Ativa	11.000,00		
1620.02.18.00.00.00.00 : 0100.000 - Serviços de Transporte - Juros de Mora da Dívida Ativa	11.000,00		
1630.00.00.00.00.00.00 - SERVIÇOS E ATIVIDADES REFERENTES À SAÚDE		548.000,00	
1630.00.00.00.00.00.00 - SERVIÇOS E ATIVIDADES REFERENTES À SAÚDE	<b>5.000,00</b>		
1630.01.11.00.00.00.00 : 0114.014 - Serviços de Atendimento à Saúde - Principal	5.000,00		
1638.00.00.00.00.00.00 - SERVIÇOS E ATIVIDADES REFERENTES À SAÚDE - ESPECÍFICO PARA ESTADOS/DF/MUNICÍPIOS	<b>543.000,00</b>		
1638.01.11.00.00.00.00 : 0114.014 - Serviços Hospitalares - Principal	425.000,00		
1638.01.31.00.00.00.00 : 0114.014 - Serviços Radiológicos e Laboratoriais - Principal	40.000,00		

# Prefeitura Municipal de Barra do Mendes



ESTADO DA BAHIA  
MUNICÍPIO DE BARRA DO MENDES  
Anexo 2 da Lei 4.320/64

LOA 2021

**RECEITA - RESUMO GERAL**

Conta	Desdobramento	Fonte	Categoria Economica
1638.01.41.00.00.00.00 : 0114.014 - Serviços Ambulatoriais - Principal	40.000,00		
1638.01.91.00.00.00.00 : 0114.014 - Outros Serviços de Saúde - Principal	38.000,00		
1690.00.00.00.00.00.00 - OUTROS SERVIÇOS		58.580,00	
1690.00.00.00.00.00.00 - OUTROS SERVIÇOS	<b>58.580,00</b>		
1690.99.11.00.00.00.00 : 0100.000 - Outros Serviços - Principal	35.000,00		
1690.99.12.00.00.00.00 : 0100.000 - Outros Serviços - Multas e Juros de Mora	12.000,00		
1690.99.13.00.00.00.00 : 0100.000 - Outros Serviços - Dívida Ativa	2.500,00		
1690.99.14.00.00.00.00 : 0100.000 - Outros Serviços - Dívida Ativa - Multas e Juros de Mora da Dívida Ativa	2.300,00		
1690.99.15.00.00.00.00 : 0100.000 - Outros Serviços - Multas	2.200,00		
1690.99.16.00.00.00.00 : 0100.000 - Outros Serviços - Juros de Mora	2.150,00		
1690.99.17.00.00.00.00 : 0100.000 - Outros Serviços - Dívida Ativa - Multas da Dívida Ativa	200,00		
1690.99.18.00.00.00.00 : 0100.000 - Outros Serviços - Juros de Mora da Dívida Ativa	2.230,00		
1700.00.00.00.00.00.00 - TRANSFERÊNCIAS CORRENTES			38.104.916,51
1710.00.00.00.00.00.00 - TRANSFERÊNCIAS DA UNIÃO E DE SUAS ENTIDADES		25.226.101,11	
1718.00.00.00.00.00.00 - TRANSFERÊNCIAS DA UNIÃO - ESPECÍFICA E/M	<b>25.226.101,11</b>		
1718.01.21.00.00.00.00 : 0100.000 - Cota-Parte do Fundo de Participação dos Municípios - Cota Mensal - Principal	15.765.931,46		
1718.01.31.00.00.00.00 : 0100.000 - Cota-Parte do Fundo de Participação dos Municípios - 1% Cota entregue no mês de dezembro - Principal	520.000,00		
1718.01.41.00.00.00.00 : 0100.000 - Cota-Parte do Fundo de Participação dos Municípios - 1% Cota entregue no mês de julho - Principal	299.750,00		
1718.01.51.00.00.00.00 : 0100.000 - Cota-Parte do Imposto Sobre a Propriedade Territorial Rural - Principal	15.673,11		
1718.02.21.00.00.00.00 : 0142.042 - Cota-parte da Compensação Financeira de Recursos Minerais - CFEM - Principal	5.995,00		
1718.02.51.00.00.00.00 : 0142.042 - Cota-parte Royalties pela Participação Especial - Lei nº 9.478/97, artigo 50 - Principal	50.000,00		
1718.02.61.00.00.00.00 : 0142.042 - Cota-Parte do Fundo Especial do Petróleo - FEP - Principal	222.058,00		
1718.03.11.00.00.00.00 : 0114.014 - Transferência de Recursos do SUS - Atenção Básica - Principal	1.780.000,00		
1718.03.31.00.00.00.00 : 0114.014 - Transferência de Recursos do SUS - Vigilância em Saúde - Principal	480.000,00		
1718.03.41.00.00.00.00 : 0114.014 - Transferência de Recursos do SUS - Assistência Farmacêutica - Principal	30.000,00		
1718.03.91.00.00.00.00 : 0114.014 - Transferência de Recursos do SUS - Outros Programas Financiados por Transferências Fundo a Fundo - Principal	50.000,00		
1718.04.21.00.00.00.00 : 0114.014 - Transferências de Recursos do Sistema Único de Saúde - SUS destinados à Atenção Especializada - Principal	70.000,00		
1718.04.31.00.00.00.00 : 0114.014 - Transferências de Recursos do Sistema Único de Saúde - SUS destinados à Vigilância em Saúde - Principal	310.000,00		
1718.05.11.00.00.00.00 : 0104.004 - Transferências do Salário-Educação - Principal	451.998,00		
1718.05.21.00.00.00.00 : 0115.015 - Transferências Diretas do FNDE referentes ao Programa Dinheiro Direto na Escola - PDDE - Principal	2.398,00		
1718.05.31.00.00.00.00 : 0115.015 - Transferências Diretas do FNDE referentes ao Programa Nacional de Alimentação Escolar - PNAE - Principal	380.831,83		
1718.05.41.00.00.00.00 : 0115.015 - Transferências Diretas do FNDE referentes ao Programa Nacional de Apoio ao Transporte do Escolar - PNATE -	199.731,60		
1718.05.91.00.00.00.00 : 0115.015 - Outras Transferências Diretas do Fundo Nacional do Desenvolvimento da Educação - FNDE - Principal	4.796,00		
1718.06.11.00.00.00.00 : 0100.000 - Transferência Financeira do ICMS - Desoneração - L.C. Nº 87/96 - Principal	15.107,40		
1718.09.11.01.00.00.00 : 0118.018 - Transferência de Recursos da Complementação da União ao FUNDEB - Principal - Transferências de Recursos da	2.158.200,00		
1718.10.11.00.00.00.00 : 0123.023 - Transferências de Convênios da União para o Sistema Único de Saúde - SUS - Principal	180.000,00		
1718.10.21.00.00.00.00 : 0122.022 - Transferências de Convênios da União Destinadas a Programas de Educação - Principal	220.000,00		

# Prefeitura Municipal de Barra do Mendes



ESTADO DA BAHIA  
MUNICÍPIO DE BARRA DO MENDES  
Anexo 2 da Lei 4.320/64

LOA 2021

## RECEITA - RESUMO GERAL

Conta	Desdobramento	Fonte	Categoria Economica
1718.10.31.00.00.00.00 : 0124.024 - Transferências de Convênios da União Destinadas a Programas de Assistência Social - Principal	20.000,00		
1718.10.41.00.00.00.00 : 0124.024 - Transferências de Convênios da União Destinadas a Programas de Combate à Fome - Principal	138.198,10		
1718.10.51.00.00.00.00 : 0123.023 - Transferências de Convênios da União Destinadas a Programas de Saneamento Básico - Principal	60.000,00		
1718.10.51.00.00.00.00 : 0124.024 - Transferências de Convênios da União Destinadas a Programas de Saneamento Básico - Principal	250.000,00		
1718.10.91.00.00.00.00 : 0123.023 - Outras Transferências de Convênios da União - Principal	180.000,00		
1718.10.91.00.00.00.00 : 0124.024 - Outras Transferências de Convênios da União - Principal	443.022,61		
1718.12.11.00.00.00.00 : 0129.029 - Transferências de Recursos do Fundo Nacional de Assistência Social – FNAS - Principal	750.000,00		
1718.99.11.00.00.00.00 : 0124.024 - Outras Transferências da União - Principal	10.000,00		
1718.99.11.01.00.00.00 : 0195.095 - Outras Transferências da União – Principal – Transferência Especial da União (Art. 166-A da CRFB; EC 105/19)	162.410,00		
1720.00.00.00.00.00.00 - TRANSFERÊNCIAS DOS ESTADOS E DO DISTRITO FEDERAL E DE SUAS ENTIDADES		4.087.093,40	
1728.00.00.00.00.00.00 - TRANSFERÊNCIAS DOS ESTADOS - ESPECÍFICA E/M	4.087.093,40		
1728.01.11.00.00.00.00 : 0100.000 - Cota-Parte do ICMS - Principal	2.800.927,48		
1728.01.21.00.00.00.00 : 0100.000 - Cota-Parte do IPVA - Principal	206.228,00		
1728.01.31.00.00.00.00 : 0100.000 - Cota-Parte do IPI - Municípios - Principal	70.368,80		
1728.01.41.00.00.00.00 : 0116.016 - Cota-Parte da Contribuição de Intervenção no Domínio Econômico - Principal	85.368,80		
1728.01.51.00.00.00.00 : 0100.000 - Outras Participações na Receita dos Estados - Principal	41.965,00		
1728.03.11.00.00.00.00 : 0123.023 - Transferência de Recursos do Estado para Programas de Saúde – Repasse Fundo a Fundo - Principal	120.000,00		
1728.10.11.00.00.00.00 : 0123.023 - Transferências de Convênio dos Estados para o Sistema Único de Saúde – SUS - Principal	90.000,00		
1728.10.21.00.00.00.00 : 0122.022 - Transferências de Convênio dos Estados Destinadas a Programas de Educação - Principal	506.265,32		
1728.10.91.00.00.00.00 : 0123.023 - Outras Transferências de Convênio dos Estados - Principal	30.000,00		
1728.10.91.00.00.00.00 : 0124.024 - Outras Transferências de Convênio dos Estados - Principal	100.000,00		
1728.99.11.00.00.00.00 : 0100.000 - Outras Transferências dos Estados - Principal	35.970,00		
1750.00.00.00.00.00.00 - TRANSFERÊNCIAS DE OUTRAS INSTITUIÇÕES PÚBLICAS		8.791.722,00	
1758.00.00.00.00.00.00 - TRANSFERÊNCIAS DE OUTRAS INSTITUIÇÕES PÚBLICAS - ESPECÍFICA E/M	8.791.722,00		
1758.11.00.00.00.00.00 : 0118.018 - Transferências de Recursos do Fundo de Manutenção e Desenvolvimento da Educação Básica e de Valorização dos	8.791.722,00		
1900.00.00.00.00.00.00 - OUTRAS RECEITAS CORRENTES			105.152,30
1910.00.00.00.00.00.00 - MULTAS ADMINISTRATIVAS, CONTRATUAIS E JUDICIAIS		33.652,30	
1910.00.00.00.00.00.00 - MULTAS ADMINISTRATIVAS, CONTRATUAIS E JUDICIAIS	33.652,30		
1910.07.11.01.00.00.00 : 0100.000 - Multas Aplicadas pelos Tribunais de Contas - Principal - TCM/BA	10.000,00		
1910.07.12.01.00.00.00 : 0100.000 - Multas Aplicadas pelos Tribunais de Contas - Multas e Juros de Mora - TCM/BA	10.000,00		
1910.07.13.01.00.00.00 : 0100.000 - Multas Aplicadas pelos Tribunais de Contas - Dívida Ativa - TCM/BA	2.654,30		
1910.07.14.01.00.00.00 : 0100.000 - Multas Aplicadas pelos Tribunais de Contas - Dívida Ativa - Multas e Juros de Mora da Dívida Ativa - TCM/BA	2.000,00		
1910.07.15.01.00.00.00 : 0100.000 - Multas Aplicadas pelos Tribunais de Contas - Multas - TCM/BA	5.000,00		
1910.07.16.01.00.00.00 : 0100.000 - Multas Aplicadas pelos Tribunais de Contas - Juros de Mora - TCM/BA	2.000,00		
1910.09.11.00.00.00.00 : 0100.000 - Multas e Juros Previstos em Contratos - Principal	500,00		
1910.09.12.00.00.00.00 : 0100.000 - Multas e Juros Previstos em Contratos - Multas e Juros de Mora	400,00		
1910.09.13.00.00.00.00 : 0100.000 - Multas e Juros Previstos em Contratos - Dívida Ativa	300,00		

[2903003:99999:GovNet versão:210107] Sistema de Informação do MUNICÍPIO DE BARRA DO MENDES

Pag: 8 / 10

# Prefeitura Municipal de Barra do Mendes



ESTADO DA BAHIA  
MUNICÍPIO DE BARRA DO MENDES  
Anexo 2 da Lei 4.320/64

LOA 2021

**RECEITA - RESUMO GERAL**

Conta	Desdobramento	Fonte	Categoria Economica
1910.09.14.00.00.00.00 : 0100.000 - Multas e Juros Previstos em Contratos - Dívida Ativa - Multas e Juros de Mora da Dívida Ativa	150,00		
1910.09.15.00.00.00.00 : 0100.000 - Multas e Juros Previstos em Contratos - Multas	200,00		
1910.09.16.00.00.00.00 : 0100.000 - Multas e Juros Previstos em Contratos - Juros de Mora	145,00		
1910.09.17.00.00.00.00 : 0100.000 - Multas e Juros Previstos em Contratos - Dívida Ativa - Multas da Dívida Ativa	125,00		
1910.09.18.00.00.00.00 : 0100.000 - Multas e Juros Previstos em Contratos - Juros de Mora da Dívida Ativa	178,00		
1920.00.00.00.00.00.00 - INDENIZAÇÕES, RESTITUIÇÕES E RESSARCIMENTOS		66.500,00	
1921.00.00.00.00.00.00 - INDENIZAÇÕES	<b>18.500,00</b>		
1921.01.11.00.00.00.00 : 0100.000 - Indenizações por Danos Causados ao Patrimônio Público - Principal	5.000,00		
1921.01.12.00.00.00.00 : 0100.000 - Indenizações por Danos Causados ao Patrimônio Público - Multas e Juros de Mora	2.500,00		
1921.01.13.00.00.00.00 : 0100.000 - Indenizações por Danos Causados ao Patrimônio Público - Dívida Ativa	2.000,00		
1921.01.14.00.00.00.00 : 0100.000 - Indenizações por Danos Causados ao Patrimônio Público - Dívida Ativa - Multas e Juros de Mora da Dívida Ativa	1.500,00		
1921.01.16.00.00.00.00 : 0100.000 - Indenizações por Danos Causados ao Patrimônio Público - Juros de Mora	2.500,00		
1921.01.17.00.00.00.00 : 0100.000 - Indenizações por Danos Causados ao Patrimônio Público - Dívida Ativa - Multas da Dívida Ativa	5.000,00		
1922.00.00.00.00.00.00 - RESTITUIÇÕES	<b>48.000,00</b>		
1922.99.11.01.00.00.00 : 0100.000 - Outras Restituições - Principal - Restituições Determinadas pelo TCM/BA	20.000,00		
1922.99.11.02.00.00.00 : 0100.000 - Outras Restituições - Principal - Restituições Determinadas pelo Sistema de Controle Interno do Município	5.000,00		
1922.99.11.03.00.00.00 : 0100.000 - Outras Restituições - Principal - Restituição Pelo Uso de Bens do Município	5.000,00		
1922.99.11.07.00.00.00 : 0100.000 - Outras Restituições - Principal - Outras Restituições	5.000,00		
1922.99.12.01.00.00.00 : 0100.000 - Outras Restituições - Multas e Juros de Mora - Restituições Determinadas pelo TCM/BA	5.000,00		
1922.99.12.02.00.00.00 : 0100.000 - Outras Restituições - Multas e Juros de Mora - Restituições Determinadas pelo Sistema de Controle Interno do	5.000,00		
1922.99.13.01.00.00.00 : 0100.000 - Outras Restituições - Dívida Ativa - Restituições Determinadas pelo TCM/BA	3.000,00		
1990.00.00.00.00.00.00 - DEMAIS RECEITAS CORRENTES		5.000,00	
1990.00.00.00.00.00.00 - DEMAIS RECEITAS CORRENTES	<b>5.000,00</b>		
1990.99.11.00.00.00.00 : 0100.000 - Outras Receitas - Primárias - Principal	1.000,00		
1990.99.12.00.00.00.00 : 0100.000 - Outras Receitas - Primárias - Multas e Juros de Mora	500,00		
1990.99.13.00.00.00.00 : 0100.000 - Outras Receitas - Primárias - Dívida Ativa	500,00		
1990.99.14.00.00.00.00 : 0100.000 - Outras Receitas - Primárias - Dívida Ativa - Multas e Juros de Mora da Dívida Ativa	500,00		
1990.99.15.00.00.00.00 : 0100.000 - Outras Receitas - Primárias - Multas	200,00		
1990.99.16.00.00.00.00 : 0100.000 - Outras Receitas - Primárias - Juros de Mora	200,00		
1990.99.21.00.00.00.00 : 0100.000 - Outras Receitas - Financeiras - Principal	500,00		
1990.99.22.00.00.00.00 : 0100.000 - Outras Receitas - Financeiras - Multas e Juros de Mora	500,00		
1990.99.23.00.00.00.00 : 0100.000 - Outras Receitas - Financeiras - Dívida Ativa	500,00		
1990.99.24.00.00.00.00 : 0100.000 - Outras Receitas - Financeiras - Dívida Ativa - Multas e Juros de Mora da Dívida Ativa	200,00		
1990.99.25.00.00.00.00 : 0100.000 - Outras Receitas - Financeiras - Multas	200,00		
1990.99.26.00.00.00.00 : 0100.000 - Outras Receitas - Financeiras - Juros de Mora	200,00		
<b>2000.00.00.00.00.00.00 - RECEITA DE CAPITAL</b>			<b>2.207.868,03</b>

[2903003:9999:GovNet versão:210107] Sistema de Informação do MUNICÍPIO DE BARRA DO MENDES

Pag: 9 / 10



# Prefeitura Municipal de Barra do Mendes



ESTADO DA BAHIA  
MUNICÍPIO DE BARRA DO MENDES  
Anexo 2 da Lei 4.320/64

LOA 2021

**RECEITA - RESUMO GERAL**

Conta	Desdobramento	Fonte	Categoria Economica
2100.00.00.00.00.00.00 - OPERAÇÕES DE CRÉDITO			197.835,00
2110.00.00.00.00.00.00 - OPERAÇÕES DE CRÉDITO - MERCADO INTERNO			
2119.00.00.00.00.00.00 - OUTRAS OPERAÇÕES DE CRÉDITO - MERCADO INTERNO	197.835,00	197.835,00	
2119.00.11.00.00.00.00 : 0190.090 - Outras Operações de Crédito - Mercado Interno - Principal	197.835,00		
2200.00.00.00.00.00.00 - ALIENAÇÃO DE BENS			59.950,00
2210.00.00.00.00.00.00 - ALIENAÇÃO DE BENS MÓVEIS			
2213.00.00.00.00.00.00 - ALIENAÇÃO DE BENS MÓVEIS E SEMOVENTES	35.970,00	35.970,00	
2213.00.11.00.00.00.00 : 0192.092 - Alienação de Bens Móveis e Semoventes - Principal	35.970,00		
2220.00.00.00.00.00.00 - ALIENAÇÃO DE BENS IMÓVEIS			23.980,00
2220.00.11.00.00.00.00 : 0192.092 - Alienação de Bens Imóveis - Principal	23.980,00	23.980,00	
2400.00.00.00.00.00.00 - TRANSFERÊNCIAS DE CAPITAL			1.950.083,03
2410.00.00.00.00.00.00 - TRANSFERÊNCIAS DA UNIÃO E DE SUAS ENTIDADES		1.750.083,03	
2418.00.00.00.00.00.00 - TRANSFERÊNCIAS DA UNIÃO	1.750.083,03		
2418.05.11.00.00.00.00 : 0122.022 - Transferências de Recursos Destinados a Programas de Educação - Principal	109.000,00		
2418.10.21.00.00.00.00 : 0122.022 - Transferências de Convênio da União destinadas a Programas de Educação - Principal	300.000,00		
2418.10.51.00.00.00.00 : 0124.024 - Transferências de Convênios da União destinadas a Programas de Saneamento Básico - Principal	100.000,00		
2418.10.61.00.00.00.00 : 0124.024 - Transferências de Convênios da União destinadas a Programas de Meio Ambiente - Principal	100.000,00		
2418.10.71.00.00.00.00 : 0124.024 - Transferências de Convênios da União destinadas a Programas de Infraestrutura em Transporte - Principal	100.000,00		
2418.10.91.00.00.00.00 : 0124.024 - Outras Transferências de Convênios da União - Principal	991.083,03		
2418.12.11.00.00.00.00 : 0129.029 - Transferências de Recursos do Fundo Nacional de Assistência Social - FNAS - Principal	50.000,00		
2420.00.00.00.00.00.00 - TRANSFERÊNCIAS DOS ESTADOS E DO DISTRITO FEDERAL E DE SUAS ENTIDADES		200.000,00	
2420.00.00.00.00.00.00 - TRANSFERÊNCIAS DOS ESTADOS E DO DISTRITO FEDERAL E DE SUAS ENTIDADES	50.000,00		
2420.00.11.00.00.00.00 : 0124.024 - Transferências dos Estados e do Distrito Federal e de suas Entidades - Principal	50.000,00		
2428.00.00.00.00.00.00 - TRANSFERÊNCIAS DOS ESTADOS, DISTRITO FEDERAL, E DE SUAS ENTIDADES	150.000,00		
2428.10.11.00.00.00.00 : 0123.023 - Transferências de Convênios dos Estados para o Sistema Único de Saúde - SUS - Principal	50.000,00		
2428.10.21.00.00.00.00 : 0122.022 - Transferências de Convênios dos Estados destinadas a Programas de Educação - Principal	50.000,00		
2428.10.91.00.00.00.00 : 0124.024 - Outras Transferências de Convênio dos Estados - Principal	50.000,00		
<b>Total da Receita:</b>			<b>43.579.074,35</b>

# Prefeitura Municipal de Barra do Mendes



ESTADO DA BAHIA  
MUNICÍPIO DE BARRA DO MENDES  
Anexo 2 da Lei 4.320/64

LOA 2021

NATUREZA DA DESPESA - CONSOLIDAÇÃO			
Conta	Desdobramento	Elemento	Categoria Econômica
<b>3000.00.00.00 - DESPESA CORRENTE</b>			<b>37.359.916,34</b>
3100.00.00.00 - PESSOAL E ENCARGOS SOCIAIS			15.559.387,29
3171.00.00.00 - TRANSFERÊNCIAS A CONSÓRCIOS PÚBLICOS		25.222,60	
3171.70.00.00 - RATEIO PELA PARTICIPAÇÃO EM CONSÓRCIO PÚBLICO	25.222,60		
3190.00.00.00 - APLICAÇÕES DIRETAS		15.534.164,69	
3190.01.00.00 - Aposentadorias, Reserva Remunerada e Reformas	1.199,00		
3190.04.00.00 - CONTRATAÇÃO POR TEMPO DETERMINADO	108.950,67		
3190.11.00.00 - VENCIMENTOS E VANTAGENS FIXAS - PESSOAL CIVIL	13.480.424,88		
3190.13.00.00 - OBRIGAÇÕES PATRONAIS	1.790.371,31		
3190.16.00.00 - OUTRAS DESPESAS VARIÁVEIS - PESSOAL CIVIL	5.360,00		
3190.34.00.00 - Outras Desp.de Pessoal Dec.de Contr.de Treceiriz.	48.106,22		
3190.91.00.00 - SENTENÇAS JUDICIAIS	24.878,16		
3190.92.00.00 - DESPESAS DE EXERCÍCIOS ANTERIORES	45.859,42		
3190.93.00.00 - Indenizações e Restituições	16.578,75		
3190.94.00.00 - INDENIZAÇÕES E RESTITUIÇÕES TRABALHISTAS	12.436,28		
3200.00.00.00 - JUROS E ENCARGOS DA DÍVIDA			45.562,00
3290.00.00.00 - APLICAÇÕES DIRETAS		45.562,00	
3290.21.00.00 - JUROS SOBRE A DÍVIDA POR CONTRATO	38.368,00		
3290.22.00.00 - OUTROS ENCARGOS SOBRE A DÍVIDA POR CONTRATO	2.398,00		
3290.25.00.00 - ENCARGOS SOBRE OPERAÇÕES DE CRÉDITO POR ANTECIPAÇÃO DA RECEITA	3.597,00		
3290.92.00.00 - DESPESAS DE EXERCÍCIOS ANTERIORES	1.199,00		
3300.00.00.00 - OUTRAS DESPESAS CORRENTES			21.754.967,05
3350.00.00.00 - TRANSFERÊNCIAS A INSTITUIÇÕES PRIVADAS SEM FINS LUCRATIVOS		3.270,00	
3350.41.00.00 - CONTRIBUIÇÕES	3.270,00		
3371.00.00.00 - TRANSFERÊNCIAS A CONSÓRCIOS PÚBLICOS		236.573,60	
3371.70.00.00 - RATEIO PELA PARTICIPAÇÃO EM CONSÓRCIO PÚBLICO	236.573,60		
3390.00.00.00 - APLICAÇÕES DIRETAS		21.515.123,45	
3390.04.00.00 - CONTRATAÇÃO POR TEMPO DETERMINADO - PESSOAL CIVIL	12.180,00		
3390.06.00.00 - Benefício Mensal de Deficiente e Idosos	6.540,00		
3390.14.00.00 - DIÁRIAS - PESSOAL CIVIL	193.940,43		
3390.18.00.00 - AUXÍLIO FINANCEIRO A ESTUDANTE	24.241,60		
3390.19.00.00 - AUXÍLIO FARDAMENTO	12.251,60		
3390.20.00.00 - AUXÍLIO FINANCEIRO A PESQUISADORES	6.294,75		
3390.30.00.00 - MATERIAL DE CONSUMO	3.868.829,38		
3390.31.00.00 - PREMIAÇÕES CULTURAIS, ARTÍSTICAS, CIENTÍFICAS, DESPORTIVAS E OUTRAS	44.306,95		
3390.32.00.00 - Material, Bem ou Serviço para Distribuição Gratuita	244.918,67		

[2903003:9999:GovNet versão:210107] Sistema de Informação do MUNICÍPIO DE BARRA DO MENDES

Pag: 1 / 2

# Prefeitura Municipal de Barra do Mendes



ESTADO DA BAHIA  
MUNICÍPIO DE BARRA DO MENDES  
Anexo 2 da Lei 4.320/64

LOA 2021

**NATUREZA DA DESPESA - CONSOLIDAÇÃO**

Conta	Desdobramento	Elemento	Categoria Econômica
3390.33.00.00 - PASSAGENS E DESPESAS COM LOCOMOCAO	263.853,03		
3390.34.00.00 - Outras Despesas de Pessoal decorrentes de Contratos de Terceirização	340.566,55		
3390.35.00.00 - SERVIÇOS DE CONSULTORIA	431.830,98		
3390.36.00.00 - OUTROS SERVIÇOS DE TERCEIROS - PESSOA FISICA	7.537.681,70		
3390.37.00.00 - LOCAÇÃO DE MAO-DE-OBRA	4.360,00		
3390.39.00.00 - OUTROS SERVIÇOS DE TERCEIROS - PESSOA JURIDICA	7.861.797,89		
3390.40.00.00 - SERVIÇOS DE TECNOLOGIA DA INFORMACAO E COMUNICACAO	20.000,00		
3390.41.00.00 - Contribuições	25.850,44		
3390.46.00.00 - AUXILIO ALIMENTACAO	20.615,17		
3390.47.00.00 - OBRIGACOES TRIBUTARIAS E CONTRIBUTIVAS	153.487,61		
3390.48.00.00 - OUTROS AUXILIOS FINANCEIROS A PESSOA FISICA	90.128,83		
3390.49.00.00 - AUXILIO TRANSPORTE	20.615,17		
3390.91.00.00 - SENTENCAS JUDICIAIS	7.630,00		
3390.92.00.00 - DESPESAS DE EXERCICIOS ANTERIORES	295.407,70		
3390.93.00.00 - INDENIZACOES E RESTITUICOES	26.705,00		
3390.94.00.00 - Indenizações e Restituições Trabalhistas	1.090,00		
<b>4000.00.00.00 - DESPESA DE CAPITAL</b>			<b>4.714.958,01</b>
4400.00.00.00 - INVESTIMENTOS			3.346.286,74
4490.00.00.00 - APLICAÇÕES DIRETAS		3.346.286,74	
4490.51.00.00 - OBRAS E INSTALACOES	2.477.606,80		
4490.52.00.00 - EQUIPAMENTOS E MATERIAL PERMANENTE	788.325,14		
4490.61.00.00 - AQUISICAO DE IMOVEIS	23.173,40		
4490.93.00.00 - INDENIZACOES E RESTITUICOES	57.181,40		
4500.00.00.00 - INVERSÕES FINANCEIRAS			26.596,00
4590.00.00.00 - APLICAÇÕES DIRETAS		26.596,00	
4590.61.00.00 - AQUISICAO DE IMOVEIS	26.596,00		
4600.00.00.00 - AMORTIZAÇÃO DA DÍVIDA			1.342.075,27
4690.00.00.00 - APLICAÇÕES DIRETAS		1.342.075,27	
4690.71.00.00 - PRINCIPAL DA DÍVIDA CONTRATUAL RESGATADA	1.328.886,27		
4690.91.00.00 - SENTENCAS JUDICIAIS	13.189,00		
<b>9000.00.00.00 - RESERVA DE CONTINGENCIA</b>			<b>1.504.200,00</b>
9900.00.00.00 - RESERVA DE CONTINGENCIA			1.504.200,00
9990.00.00.00 - APLICAÇÕES DIRETAS		1.504.200,00	
9990.00.00.00 - RESERVA DE CONTINGÊNCIA	1.504.200,00		
<b>Total da Despesa:</b>			<b>43.579.074,35</b>

# Prefeitura Municipal de Barra do Mendes



ESTADO DA BAHIA  
MUNICÍPIO DE BARRA DO MENDES  
Anexo 2 da Lei 4.320/64

LOA 2021

**NATUREZA DA DESPESA - MODALIDADE APLICAÇÃO - CONSOLIDAÇÃO**

Conta	Modalidade de Aplicação	Grupos de Despesa	Categoria Econômica
<b>3000.00.00.00 - DESPESA CORRENTE</b>			<b>37.359.916,34</b>
3100.00.00.00 - PESSOAL E ENCARGOS SOCIAIS		15.559.387,29	
3171.00.00.00 - TRANSFERÊNCIAS A CONSÓRCIOS PÚBLICOS	25.222,60		
3190.00.00.00 - APLICAÇÕES DIRETAS	15.534.164,69		
3200.00.00.00 - JUROS E ENCARGOS DA DÍVIDA		45.562,00	
3290.00.00.00 - APLICAÇÕES DIRETAS	45.562,00		
3300.00.00.00 - OUTRAS DESPESAS CORRENTES		21.754.967,05	
3350.00.00.00 - TRANSFERÊNCIAS A INSTITUIÇÕES PRIVADAS SEM FINS LUCRATIVOS	3.270,00		
3371.00.00.00 - TRANSFERÊNCIAS A CONSÓRCIOS PÚBLICOS	236.573,60		
3390.00.00.00 - APLICAÇÕES DIRETAS	21.515.123,45		
<b>4000.00.00.00 - DESPESA DE CAPITAL</b>			<b>4.714.958,01</b>
4400.00.00.00 - INVESTIMENTOS		3.346.286,74	
4490.00.00.00 - APLICAÇÕES DIRETAS	3.346.286,74		
4500.00.00.00 - INVERSÕES FINANCEIRAS		26.596,00	
4590.00.00.00 - APLICAÇÕES DIRETAS	26.596,00		
4600.00.00.00 - AMORTIZAÇÃO DA DÍVIDA		1.342.075,27	
4690.00.00.00 - APLICAÇÕES DIRETAS	1.342.075,27		
<b>9000.00.00.00 - RESERVA DE CONTINGENCIA</b>			<b>1.504.200,00</b>
9900.00.00.00 - RESERVA DE CONTINGENCIA		1.504.200,00	
9990.00.00.00 - APLICAÇÕES DIRETAS	1.504.200,00		
	<b>Total da Despesa:</b>		<b>43.579.074,35</b>

# Prefeitura Municipal de Barra do Mendes



ESTADO DA BAHIA  
MUNICÍPIO DE BARRA DO MENDES  
Anexo 6 da Lei 4.320/64

LOA 2021

**PROGRAMA DE TRABALHO**

Conta	Atividade + Operacao Especial	Projeto	Total
<b>Poder: 0 - PODER LEGISLATIVO</b>			
<b>Orgão: 01000 - CÂMARA MUNICIPAL</b>			
<b>UO: 01101 - CÂMARA MUNICIPAL</b>			
<b>Função: 01 - LEGISLATIVA</b>			
<b>SubFunção: 031 - AÇÃO LEGISLATIVA</b>			
<b>Programa: 0010 - LEGISLATIVO EM AÇÃO</b>			
2001 - ADMINISTRAÇÃO DE RECURSOS HUMANOS	1.275.332,70		1.275.332,70
2002 - MANUTENÇÃO E FUNCIONAMENTO DA CÂMARA	499.841,30		499.841,30
1001 - REEQUIPAMENTO DA CÂMARA MUNICIPAL		21.800,00	21.800,00
1002 - AQUISIÇÃO DE VEÍCULOS PARA O LEGISLATIVO		30.520,00	30.520,00
1003 - REFORMA E AMPLIAÇÃO DAS INSTALAÇÕES DA CÂMARA		65.400,00	65.400,00
<b>Total do Programa:</b>	<b>1.775.174,00</b>	<b>117.720,00</b>	<b>1.892.894,00</b>
<b>Total da Sub Funcao:</b>	<b>1.775.174,00</b>	<b>117.720,00</b>	<b>1.892.894,00</b>
<b>Total da Funcao:</b>	<b>1.775.174,00</b>	<b>117.720,00</b>	<b>1.892.894,00</b>
<b>Total da Unidade Orçamentária:</b>	<b>1.775.174,00</b>	<b>117.720,00</b>	<b>1.892.894,00</b>
<b>Total do Orgao:</b>	<b>1.775.174,00</b>	<b>117.720,00</b>	<b>1.892.894,00</b>

# Prefeitura Municipal de Barra do Mendes



ESTADO DA BAHIA  
MUNICÍPIO DE BARRA DO MENDES  
Anexo 6 da Lei 4.320/64

LOA 2021

		PROGRAMA DE TRABALHO		
Conta		Atividade + Operacao Especial	Projeto	Total
<b>Poder: 2 - PODER EXECUTIVO</b>				
<b>Orgão: 02000 - GABINETE DO PREFEITO</b>				
<b>UO: 02201 - GABINETE DO PREFEITO</b>				
<b>Função: 04 - ADMINISTRAÇÃO</b>				
<b>SubFunção: 062 - DEFESA DO INTERESSE PUBLICO NO PROCESSO JUDICIARIO</b>				
<b>Programa: 0016 - AMPLIAÇÃO E ATUALIZAÇÃO DA LEGISLAÇÃO MUNICIPAL</b>				
2006 - MANUTENÇÃO DA PROCURADORIA DO MUNICIPIO		134.877,50		134.877,50
		<b>Total do Programa:</b>	<b>0,00</b>	<b>134.877,50</b>
		<b>Total da Sub Funcao:</b>	<b>0,00</b>	<b>134.877,50</b>
<b>SubFunção: 122 - ADMINISTRACAO GERAL</b>				
<b>Programa: 0009 - PLANO MUNICIPAL DE SEGURANÇA COLETIVA</b>				
2009 - GESTÃO DO SERVIÇO DE SEGURANÇA PÚBLICA MUNICIPAL		6.758,00		6.758,00
1004 - MANUTENÇÃO DO PLANO DE SEGURANÇA COLETIVA			14.170,00	14.170,00
		<b>Total do Programa:</b>	<b>14.170,00</b>	<b>20.928,00</b>
<b>Programa: 0011 - PLANEJAMENTO GOVERNAMENTAL</b>				
2010 - GESTÃO DOS SERVIÇOS TÉCNICOS E ADMINISTRATIVOS DO GABINETE		115.509,48		115.509,48
		<b>Total do Programa:</b>	<b>0,00</b>	<b>115.509,48</b>
<b>Programa: 0012 - GESTÃO POLITICO ADMINISTRATIVA</b>				
2005 - ADMINISTRAÇÃO DE PESSOAL E ENCARGOS		657.068,44		657.068,44
2011 - IMPLANTAÇÃO E MANUTENÇÃO DA OUVIDORIA MUNICIPAL		31.630,00		31.630,00
		<b>Total do Programa:</b>	<b>0,00</b>	<b>688.698,44</b>
<b>Programa: 0015 - OPERAÇÕES DE CONTROLE INTERNO</b>				
2004 - GESTÃO E MANUTENÇÃO DO CONTROLE INTERNO		99.356,00		99.356,00
		<b>Total do Programa:</b>	<b>0,00</b>	<b>99.356,00</b>
		<b>Total da Sub Funcao:</b>	<b>14.170,00</b>	<b>924.491,92</b>
		<b>Total da Funcao:</b>	<b>14.170,00</b>	<b>1.059.369,42</b>
<b>Função: 24 - COMUNICAÇÕES</b>				
<b>SubFunção: 131 - COMUNICACAO SOCIAL</b>				

# Prefeitura Municipal de Barra do Mendes



ESTADO DA BAHIA  
MUNICÍPIO DE BARRA DO MENDES

Anexo 6 da Lei 4.320/64

LOA 2021

**PROGRAMA DE TRABALHO**

Conta	Atividade + Operacao Especial	Projeto	Total
<b>Programa: 0014 - COMUNICAÇÃO OFICIAL</b>			
2007 - GESTÃO DO DEPARTAMENTO DE COMUNICAÇÃO	55.770,59		55.770,59
2008 - PROMOÇÃO E DIVULGAÇÃO DA AÇÃO GOVERNAMENTAL	10.900,00		10.900,00
2012 - CAMPANHAS INSTITUCIONAIS E/OU EDUCATIVAS	8.720,00		8.720,00
2013 - PRODUÇÃO E VEICULAÇÃO DE NOTÍCIAS E INFORMAÇÕES DO GOVERNO	15.270,00		15.270,00
<b>Total do Programa:</b>	<b>90.660,59</b>	<b>0,00</b>	<b>90.660,59</b>
<b>Total da Sub Funcao:</b>	<b>90.660,59</b>	<b>0,00</b>	<b>90.660,59</b>
<b>Total da Funcao:</b>	<b>90.660,59</b>	<b>0,00</b>	<b>90.660,59</b>
<b>Total da Unidade Orçamentária:</b>	<b>1.135.860,01</b>	<b>14.170,00</b>	<b>1.150.030,01</b>
<b>Total do Orgao:</b>	<b>1.135.860,01</b>	<b>14.170,00</b>	<b>1.150.030,01</b>

# Prefeitura Municipal de Barra do Mendes



ESTADO DA BAHIA  
MUNICÍPIO DE BARRA DO MENDES

Anexo 6 da Lei 4.320/64

LOA 2021

Conta	PROGRAMA DE TRABALHO		
	Atividade e Operacao Especial	Projeto	Total
<b>Orgão: 03000 - SECRETARIA MUNICIPAL DE CULTURA</b>			
<b>UO: 03301 - SECRETARIA MUNICIPAL DE CULTURA</b>			
<b>Função: 13 - CULTURA</b>			
<b>SubFunção: 392 - DIFUSAO CULTURAL</b>			
<b>Programa: 0024 - PROMOÇÃO DE EVENTOS CULTURAIS</b>			
2015 - APOIO E VALORIZAÇÃO DE ARTISTAS E GRUPOS CULTURAIS	4.360,00		4.360,00
2021 - CRIAÇÃO DE ESPAÇO CULTURAL EM FEIRAS E PRAÇAS	5.668,00		5.668,00
2023 - REALIZAÇÃO DE FEIRAS CULTURAIS E ARTESANATO	22.331,92		22.331,92
2024 - CRIAÇÃO DE NUCLEOS DE CULTURA POPULAR	5.450,00		5.450,00
2025 - APOIO AS ASSOCIAÇÕES E ENTIDADES P/ O DESENV. DA CULTURA	13.952,00		13.952,00
2026 - REALIZAÇÃO DE EVENTOS, ARTE E CULTURA	6.540,00		6.540,00
<b>Total do Programa:</b>	<b>58.301,92</b>	<b>0,00</b>	<b>58.301,92</b>
<b>Programa: 0056 - NOSSO POVO TEM CULTURA</b>			
2016 - MANUTENÇÃO DO ARQUIVO PUBLICO MUNICIPAL	7.630,00		7.630,00
2018 - MANUTENÇÃO DE BIBLIOTECA E CENTRO CUTURAL	53.270,00		53.270,00
2019 - IMPLANTAÇÃO E MANUTENÇÃO DO MUSEU HISTORICO MUNICIPAL	9.629,06		9.629,06
2020 - GESTÃO DOS SERVIÇOS TÉCNICOS E ADMINISTRATIVO DA SECRETARIA	145.059,72		145.059,72
2022 - ADMINISTRAÇÃO DE PESSOAL E ENCARGOS SOCIAIS	132.815,41		132.815,41
1005 - CONSTRUÇÃO E INSTALAÇÃO DO CENTRO CULTURAL		24.089,00	24.089,00
1006 - CONSTRUÇÃO E INSTALAÇÃO BIBLIOTECAS		21.527,50	21.527,50
1062 - CONSTRUÇÃO E MANUTENÇÃO DA CASA DA CULTURA		8.720,00	8.720,00
<b>Total do Programa:</b>	<b>348.404,19</b>	<b>54.336,50</b>	<b>402.740,69</b>
<b>Total da Sub Funcao:</b>	<b>406.706,11</b>	<b>54.336,50</b>	<b>461.042,61</b>
<b>SubFunção: 813 - LAZER</b>			
<b>Programa: 0024 - PROMOÇÃO DE EVENTOS CULTURAIS</b>			
2017 - REALIZAÇÃO DE FESTAS POPULARES, FESTIVAL DE MÚSICA E MÚSICA INSTRUMENTAL	594.782,00		594.782,00
<b>Total do Programa:</b>	<b>594.782,00</b>	<b>0,00</b>	<b>594.782,00</b>
<b>Total da Sub Funcao:</b>	<b>594.782,00</b>	<b>0,00</b>	<b>594.782,00</b>
<b>Total da Funcao:</b>	<b>1.001.488,11</b>	<b>54.336,50</b>	<b>1.055.824,61</b>
<b>Total da Unidade Orçamentária:</b>	<b>1.001.488,11</b>	<b>54.336,50</b>	<b>1.055.824,61</b>
<b>Total do Orgao:</b>	<b>1.001.488,11</b>	<b>54.336,50</b>	<b>1.055.824,61</b>



# Prefeitura Municipal de Barra do Mendes



ESTADO DA BAHIA  
MUNICÍPIO DE BARRA DO MENDES  
Anexo 6 da Lei 4.320/64

LOA 2021

Conta	PROGRAMA DE TRABALHO		
	Atividade + Operacao Especial	Projeto	Total
<b>Orgão: 04000 - SECRETARIA MUNICIPAL DE FINANÇAS</b>			
<b>UO: 04401 - SECRETARIA MUNICIPAL DE FINANÇAS</b>			
<b>Função: 04 - ADMINISTRAÇÃO</b>			
<b>SubFunção: 121 - PLANEJAMENTO E ORÇAMENTO</b>			
<b>Programa: 0011 - PLANEJAMENTO GOVERNAMENTAL</b>			
2157 - GESTÃO DO DEPARTAMENTO DE CONTABILIDADE	510.449,18		510.449,18
<b>Total do Programa:</b>	<b>510.449,18</b>	<b>0,00</b>	<b>510.449,18</b>
<b>Total da Sub Funcao:</b>	<b>510.449,18</b>	<b>0,00</b>	<b>510.449,18</b>
<b>SubFunção: 123 - ADMINISTRACAO FINANCEIRA</b>			
<b>Programa: 0011 - PLANEJAMENTO GOVERNAMENTAL</b>			
2158 - GESTÃO DO DEPARTAMENTO DE TRIBUTAÇÃO E ARRECADADAÇÃO	123.061,00		123.061,00
<b>Total do Programa:</b>	<b>123.061,00</b>	<b>0,00</b>	<b>123.061,00</b>
<b>Programa: 0012 - GESTÃO POLITICO ADMINISTRATIVA</b>			
2043 - ADMINISTRAÇÃO DE PESSOAL E ENCARGOS	264.148,42		264.148,42
2046 - CAPCITAÇÃO DOS SERVIDORES MUNICIPAIS	9.166,90		9.166,90
1017 - AQUISIÇÃO DE EQUIPAMENTOS DE INFORMÁTICA		9.047,00	9.047,00
1018 - ADEQUAÇÃO DAS INSTALAÇÕES FISICAS		6.867,00	6.867,00
<b>Total do Programa:</b>	<b>273.315,32</b>	<b>15.914,00</b>	<b>289.229,32</b>
<b>Programa: 0013 - ORGANIZAÇÃO E MODERNIZAÇÃO ADMINISTRATIVA</b>			
2045 - GESTÃO DOS SERVIÇOS TÉCNICOS E ADMINISTRATIVOS DA SECRETARIA	219.493,30		219.493,30
<b>Total do Programa:</b>	<b>219.493,30</b>	<b>0,00</b>	<b>219.493,30</b>
<b>Total da Sub Funcao:</b>	<b>615.869,62</b>	<b>15.914,00</b>	<b>631.783,62</b>
<b>Total da Funcao:</b>	<b>1.126.318,80</b>	<b>15.914,00</b>	<b>1.142.232,80</b>
<b>Função: 28 - ENCARGOS ESPECIAIS</b>			
<b>SubFunção: 122 - ADMINISTRACAO GERAL</b>			
<b>Programa: 0012 - GESTÃO POLITICO ADMINISTRATIVA</b>			
2044 - FORMAÇÃO DO PATRIMONIO DO SERVIDOR PÚBLICO - PASEP	153.487,61		153.487,61
<b>Total do Programa:</b>	<b>153.487,61</b>	<b>0,00</b>	<b>153.487,61</b>

# Prefeitura Municipal de Barra do Mendes



ESTADO DA BAHIA  
MUNICÍPIO DE BARRA DO MENDES  
Anexo 6 da Lei 4.320/64

LOA 2021

Conta	PROGRAMA DE TRABALHO		
	Atividade + Operacao Especial	Projeto	Total
<b>Total da Sub Funcao:</b>	<b>153.487,61</b>	<b>0,00</b>	<b>153.487,61</b>
<b>SubFunção: 843 - SERVICO DA DIVIDA INTERNA</b>			
<b>Programa: 0135 - DÍVIDA INTERNA</b>			
2042 - ENCARGOS GERAIS DA DÍVIDA PÚBLICA	45.562,00		45.562,00
1011 - CUMPRIMENTO DE SENTENÇAS JUDICIAIS		16.459,00	16.459,00
1012 - AMORTIZAÇÃO DA DÍVIDA CONTRATADA - INSS		1.220.141,16	1.220.141,16
1013 - AMORTIZAÇÃO DA DÍVIDA CONTRATADA - PASEP		6.294,75	6.294,75
1014 - AMORTIZAÇÃO DA DÍVIDA CONTRATADA - COELBA		12.589,50	12.589,50
1015 - AMORTIZAÇÃO DA DÍVIDA CONTRATADA - EMBASA		81.590,86	81.590,86
1016 - AMORTIZAÇÃO DE OUTRAS DIVIDAS CONSOLIDADAS		5.000,00	5.000,00
<b>Total do Programa:</b>	<b>45.562,00</b>	<b>1.342.075,27</b>	<b>1.387.637,27</b>
<b>Total da Sub Funcao:</b>	<b>45.562,00</b>	<b>1.342.075,27</b>	<b>1.387.637,27</b>
<b>Total da Funcao:</b>	<b>199.049,61</b>	<b>1.342.075,27</b>	<b>1.541.124,88</b>
<b>Total da Unidade Orçamentária:</b>	<b>1.325.368,41</b>	<b>1.357.989,27</b>	<b>2.683.357,68</b>
<b>Total do Orgao:</b>	<b>1.325.368,41</b>	<b>1.357.989,27</b>	<b>2.683.357,68</b>

# Prefeitura Municipal de Barra do Mendes



ESTADO DA BAHIA  
MUNICÍPIO DE BARRA DO MENDES  
Anexo 6 da Lei 4.320/64

LOA 2021

Conta	PROGRAMA DE TRABALHO		
	Atividade + Operacao Especial	Projeto	Total
<b>Orgão: 05000 - SECRETARIA MUNICIPAL DE AGRICULTURA</b>			
<b>UO: 05501 - SECRETARIA MUNICIPAL DE AGRICULTURA</b>			
<b>Função: 20 - AGRICULTURA</b>			
<b>SubFunção: 605 - ABASTECIMENTO</b>			
<b>Programa: 0006 - APOIO AO PEQUENO AGRICULTOR</b>			
2048 - GESTÃO DOS SERVIÇOS TÉCNICOS E ADMINISTRATIVOS DA SECRETARIA	108.891,00		108.891,00
1022 - CONSTRUÇÃO DE CASAS DE FARINHA COMUNITÁRIA		8.774,50	8.774,50
<b>Total do Programa:</b>	<b>108.891,00</b>	<b>8.774,50</b>	<b>117.665,50</b>
<b>Programa: 0113 - DESENVOLVIMENTO RURAL INTEGRADO SUSTENTÁVEL</b>			
2049 - MELHORAMENTO DE CASAS DE FARINHA COMUNITÁRIA	10.791,00		10.791,00
<b>Total do Programa:</b>	<b>10.791,00</b>	<b>0,00</b>	<b>10.791,00</b>
<b>Total da Sub Funcao:</b>	<b>119.682,00</b>	<b>8.774,50</b>	<b>128.456,50</b>
<b>SubFunção: 606 - EXTENSAO RURAL</b>			
<b>Programa: 0006 - APOIO AO PEQUENO AGRICULTOR</b>			
2047 - ASSISTENCIA AO PEQUENO PRODUTOR RURAL	31.565,00		31.565,00
2050 - ADMINISTRAÇÃO DE PESSOAL E ENCARGOS SOCIAIS	123.170,00		123.170,00
2058 - ASSISTENCIA TÉCNICA E EXTENSAO RURAL	4.360,00		4.360,00
2059 - APOIO A PROGRAMAS E PROJETOS VOLTADOS PARA AGRICULTURA FAMILIAR	14.170,00		14.170,00
<b>Total do Programa:</b>	<b>173.265,00</b>	<b>0,00</b>	<b>173.265,00</b>
<b>Programa: 0055 - PROGRAMA DE INFRA-ESTRUT. RURAL</b>			
1019 - DESAPROPRIAÇÃO DE IMÓVEIS		10.900,00	10.900,00
1020 - CONSTRUÇÃO E INSTALAÇÃO DE MATADOUROS		22.018,00	22.018,00
<b>Total do Programa:</b>	<b>0,00</b>	<b>32.918,00</b>	<b>32.918,00</b>
<b>Programa: 0114 - FORTALECIMENTO DA INFRA ESTRUT. HIDRICA DO MUNICIPIO</b>			
2060 - MANUTENÇÃO DO PROGRAMA DE APOIO E COMBATE A SECA	14.170,00		14.170,00
<b>Total do Programa:</b>	<b>14.170,00</b>	<b>0,00</b>	<b>14.170,00</b>
<b>Total da Sub Funcao:</b>	<b>187.435,00</b>	<b>32.918,00</b>	<b>220.353,00</b>
<b>SubFunção: 607 - IRRIGACAO</b>			
<b>Programa: 0006 - APOIO AO PEQUENO AGRICULTOR</b>			

# Prefeitura Municipal de Barra do Mendes



ESTADO DA BAHIA  
MUNICÍPIO DE BARRA DO MENDES  
Anexo 6 da Lei 4.320/64

LOA 2021

PROGRAMA DE TRABALHO			
Conta	Atividade + Operacao Especial	Projeto	Total
1021 - ABERTURA E INSTALAÇÃO DE POÇOS TUBULARES		23.544,00	23.544,00
<b>Total do Programa:</b>		<b>0,00</b>	<b>23.544,00</b>
<b>Programa: 0114 - FORTALECIMENTO DA INFRA ESTRUT. HIDRICA DO MUNICIPIO</b>			
1023 - CONSTRUÇÃO DE BARRAGENS		4.360,00	4.360,00
<b>Total do Programa:</b>		<b>0,00</b>	<b>4.360,00</b>
<b>Total da Sub Funcao:</b>		<b>0,00</b>	<b>27.904,00</b>
<b>Total da Funcao:</b>		<b>307.117,00</b>	<b>69.596,50</b>
<b>Total da Unidade Orçamentária:</b>		<b>307.117,00</b>	<b>69.596,50</b>
<b>Total do Orgao:</b>		<b>307.117,00</b>	<b>69.596,50</b>

# Prefeitura Municipal de Barra do Mendes



ESTADO DA BAHIA  
MUNICÍPIO DE BARRA DO MENDES  
Anexo 6 da Lei 4.320/64

LOA 2021

Conta	PROGRAMA DE TRABALHO		
	Atividade + Operacao Especial	Projeto	Total
<b>Orgão: 06000 - SECRETARIA MUNICIPAL DE EDUCAÇÃO</b>			
<b>UO: 06601 - FUNDO MUNICIPAL DE EDUCAÇÃO - FME</b>			
<b>Função: 12 - EDUCAÇÃO</b>			
<b>SubFunção: 306 - ALIMENTACAO E NUTRICAO</b>			
<b>Programa: 0004 - ALIMENTAÇÃO ESCOLAR</b>			
2067 - GESTÃO DO PROGRAMA DA MERENDA ESCOLAR	419.489,77		419.489,77
<b>Total do Programa:</b>	<b>419.489,77</b>	<b>0,00</b>	<b>419.489,77</b>
<b>Total da Sub Funcao:</b>	<b>419.489,77</b>	<b>0,00</b>	<b>419.489,77</b>
<b>SubFunção: 361 - ENSINO FUNDAMENTAL</b>			
<b>Programa: 0002 - CRIANÇA NA ESCOLA - EDUCAÇÃO PRIORIDADE PERMANENTE</b>			
2065 - GESTÃO DO FUNDEB - 60%	7.739.682,06		7.739.682,06
2160 - GESTÃO DO FUNDEF/PRECATÓRIOS	162.410,00		162.410,00
<b>Total do Programa:</b>	<b>7.902.092,06</b>	<b>0,00</b>	<b>7.902.092,06</b>
<b>Programa: 0023 - ORGANIZAÇÃO E MODERNIZAÇÃO DA EDUCAÇÃO</b>			
2074 - GESTÃO DOS SERVIÇOS TÉCNICOS E ADMINISTRATIVOS DA SECRETARIA	1.533.683,81		1.533.683,81
1027 - DESAPROPRIAÇÃO DE IMÓVEIS		13.189,00	13.189,00
1028 - AQUISIÇÃO DE MÓVEIS E EQUIPAMENTOS		30.520,00	30.520,00
<b>Total do Programa:</b>	<b>1.533.683,81</b>	<b>43.709,00</b>	<b>1.577.392,81</b>
<b>Programa: 0038 - PLANO MUNICIPAL DE EDUCAÇÃO</b>			
2079 - FORTALECIMENTO DO CONSELHO MUNICIPAL DE EDUCAÇÃO	40.914,24		40.914,24
<b>Total do Programa:</b>	<b>40.914,24</b>	<b>0,00</b>	<b>40.914,24</b>
<b>Programa: 0144 - DESENVOLVIMENTO DO ENSINO FUNDAMENTAL</b>			
2064 - GESTÃO DO FUNDEB - 40%	2.135.051,27		2.135.051,27
2072 - GESTÃO DAS ATIVIDADES DAS UNIDADES ESCOLARES	399.789,95		399.789,95
2073 - GESTÃO DO DEPARTAMENTO DO ENSINO FUNDAMENTAL - FNDE	479.564,50		479.564,50
1032 - CONSTRUÇÃO, AMPLIAÇÃO E REFORMA DE UNIDADES ESCOLARES		361.880,00	361.880,00
<b>Total do Programa:</b>	<b>3.014.405,72</b>	<b>361.880,00</b>	<b>3.376.285,72</b>
<b>Programa: 0145 - ATENDIMENTO AO ESTUDANTE E TRANSPORTE ESCOLAR</b>			
2071 - GESTÃO DO TRANSPORTE ESCOLAR	613.032,35		613.032,35
1033 - AQUISIÇÃO DE VEÍCULOS PARA PROGRAMA DO TRANSPORTE ESCOLAR		54.500,00	54.500,00
[2903003:99999:GovNet versão:210107] Sistema de Informação do MUNICÍPIO DE BARRA DO MENDES			Pag: 9 / 27

# Prefeitura Municipal de Barra do Mendes



ESTADO DA BAHIA  
MUNICÍPIO DE BARRA DO MENDES  
Anexo 6 da Lei 4.320/64

LOA 2021

Conta	PROGRAMA DE TRABALHO		
	Atividade + Operacao Especial	Projeto	Total
	<b>Total do Programa:</b>	<b>613.032,35</b>	<b>667.532,35</b>
	<b>Total da Sub Funcao:</b>	<b>13.104.128,18</b>	<b>13.564.217,18</b>
<b>SubFunção: 362 - ENSINO MEDIO</b>			
<b>Programa: 0023 - ORGANIZAÇÃO E MODERNIZAÇÃO DA EDUCAÇÃO</b>			
2066 - MANUTENÇÃO DAS ATIVIDADES DO ENSINO MÉDIO	80.115,00		80.115,00
	<b>Total do Programa:</b>	<b>80.115,00</b>	<b>80.115,00</b>
	<b>Total da Sub Funcao:</b>	<b>80.115,00</b>	<b>80.115,00</b>
<b>SubFunção: 364 - ENSINO SUPERIOR</b>			
<b>Programa: 0023 - ORGANIZAÇÃO E MODERNIZAÇÃO DA EDUCAÇÃO</b>			
2153 - GESTÃO DAS ATIVIDADES DO ENSINO SUPERIOR	99.996,60		99.996,60
	<b>Total do Programa:</b>	<b>99.996,60</b>	<b>99.996,60</b>
	<b>Total da Sub Funcao:</b>	<b>99.996,60</b>	<b>99.996,60</b>
<b>SubFunção: 365 - EDUCACAO INFANTIL</b>			
<b>Programa: 0146 - DESENVOLVIMENTO DA EDUCAÇÃO INFANTIL</b>			
2061 - CONSTRUÇÃO E MANUTENÇÃO DE CENTROS DE EDUCAÇÃO INFANTIL	63.053,23		63.053,23
2063 - GESTÃO DAS ATIVIDADES DE CRECHES MUNICIPAIS	60.541,87		60.541,87
2070 - MANUTENÇÃO DAS ATIVIDADES DO ENSINO INFANTIL	49.758,50		49.758,50
2075 - GESTÃO DAS ATIVIDADES DA EDUCAÇÃO INFANTIL	43.433,23		43.433,23
2076 - IMPLANTAÇÃO E ORGANIZAÇÃO DE NÚCLEOS DE EDUC. INFANTIL	28.953,67		28.953,67
1030 - IMPLANTAÇÃO DE BRINQUEDOTECA EM CRECHES		3.270,00	3.270,00
1031 - CONSTRUÇÃO, AMPLIAÇÃO E REFORMA DE CRECHES		132.435,00	132.435,00
	<b>Total do Programa:</b>	<b>245.740,50</b>	<b>381.445,50</b>
	<b>Total da Sub Funcao:</b>	<b>245.740,50</b>	<b>381.445,50</b>
<b>SubFunção: 367 - EDUCACAO ESPECIAL</b>			
<b>Programa: 0037 - DESENVOLVIMENTO DA EDUCAÇÃO ESPECIAL</b>			
2062 - AQUISIÇÃO DE EQUIPAMENTOS ESPECIALIZADOS - ENS. ESPECIAL	28.955,85		28.955,85
2069 - MANUT. DAS ATIVIDADES DO PROGRAMA DA EDUCAÇÃO ESPECIAL	10.900,00		10.900,00
2078 - CAPACITAÇÃO FUNCIONAL EM EDUCAÇÃO ESPECIAL	16.995,28		16.995,28
	<b>Total do Programa:</b>	<b>56.851,13</b>	<b>56.851,13</b>
	<b>Total da Sub Funcao:</b>	<b>56.851,13</b>	<b>56.851,13</b>

# Prefeitura Municipal de Barra do Mendes



ESTADO DA BAHIA  
MUNICÍPIO DE BARRA DO MENDES  
Anexo 6 da Lei 4.320/64

LOA 2021

## PROGRAMA DE TRABALHO

Conta	Atividade + Operacao Especial	Projeto	Total
<b>SubFunção: 813 - LAZER</b>			
<b>Programa: 0029 - ESPORTE É VIDA</b>			
1034 - CONSTRUÇÃO, AMPLIAÇÃO E REFORMA DE QUADRAS POLIESPORTIVA		75.210,00	75.210,00
<b>Total do Programa:</b>	<b>0,00</b>	<b>75.210,00</b>	<b>75.210,00</b>
<b>Total da Sub Funcao:</b>	<b>0,00</b>	<b>75.210,00</b>	<b>75.210,00</b>
<b>Total da Funcao:</b>	<b>14.006.321,18</b>	<b>671.004,00</b>	<b>14.677.325,18</b>
<b>Total da Unidade Orçamentária:</b>	<b>14.006.321,18</b>	<b>671.004,00</b>	<b>14.677.325,18</b>
<b>Total do Orgao:</b>	<b>14.006.321,18</b>	<b>671.004,00</b>	<b>14.677.325,18</b>

# Prefeitura Municipal de Barra do Mendes



ESTADO DA BAHIA  
MUNICÍPIO DE BARRA DO MENDES  
Anexo 6 da Lei 4.320/64

LOA 2021

Conta	PROGRAMA DE TRABALHO		
	Atividade + Operacao Especial	Projeto	Total
<b>Orgão: 07000 - SECRETARIA MUNICIPAL ASSISTENCIA SOCIAL</b> <b>UO: 07701 - FUNDO MUNICIPAL DE ASSISTÊNCIA SOCIAL</b> <b>Função: 08 - ASSISTÊNCIA SOCIAL</b> <b>SubFunção: 122 - ADMINISTRACAO GERAL</b> <b>Programa: 0017 - ASSISTENCIA SOCIAL GERAL</b> 2092 - GESTÃO DOS SERVIÇOS TÉCNICOS E ADMINISTRATIVOS	136.805,90		136.805,90
	<b>Total do Programa:</b>	<b>0,00</b>	<b>136.805,90</b>
	<b>Total da Sub Funcao:</b>	<b>0,00</b>	<b>136.805,90</b>
<b>SubFunção: 182 - DEFESA CIVIL</b> <b>Programa: 0120 - DEFESA CIVIL</b> 2106 - MANUTENÇÃO DAS AÇÕES DA DEFESA CIVIL	11.613,95		11.613,95
	<b>Total do Programa:</b>	<b>0,00</b>	<b>11.613,95</b>
	<b>Total da Sub Funcao:</b>	<b>0,00</b>	<b>11.613,95</b>
<b>SubFunção: 241 - ASSISTENCIA AO IDOSO</b> <b>Programa: 0017 - ASSISTENCIA SOCIAL GERAL</b> 2105 - ATENDIMENTO INTGREGAL INSTITUCIONAL AO IDOSO	15.587,00		15.587,00
	<b>Total do Programa:</b>	<b>0,00</b>	<b>15.587,00</b>
	<b>Total da Sub Funcao:</b>	<b>0,00</b>	<b>15.587,00</b>
<b>SubFunção: 242 - ASSISTENCIA AO PORTADOR DE DEFICIENCIA</b> <b>Programa: 0119 - SERVIÇOS ESPECIF. PROTEÇÃO SOCIAL E ESPECIAL DE MÉDIA E ALTA COMPLEX.</b> 2103 - ATENDIMENTO INSTITUCIONAL A PESSOA COM NECESSIDADES ESPECIAIS	37.330,00		37.330,00
	<b>Total do Programa:</b>	<b>0,00</b>	<b>37.330,00</b>
	<b>Total da Sub Funcao:</b>	<b>0,00</b>	<b>37.330,00</b>
<b>SubFunção: 243 - ASSISTENCIA A CRIANCA E AO ADOLESCENTE</b> <b>Programa: 0118 - SERVIÇOS ESPECIFICO DE PROTEÇÃO SOCIAL BÁSICA</b> 2099 - MANUT. SERV. SOCIOEDUCATIVO PARA JOVENS DE 15 A 17 ANOS - PROJovem	23.980,00		23.980,00
	<b>Total do Programa:</b>	<b>0,00</b>	<b>23.980,00</b>



# Prefeitura Municipal de Barra do Mendes



ESTADO DA BAHIA  
MUNICÍPIO DE BARRA DO MENDES

Anexo 6 da Lei 4.320/64

LOA 2021

PROGRAMA DE TRABALHO			
Conta	Atividade + Operacao Especial	Projeto	Total
<b>Programa: 0119 - SERVIÇOS ESPECIF. PROTEÇÃO SOCIAL E ESPECIAL DE MÉDIA E ALTA COMPLEX.</b>			
2087 - ATENDIMENTO INTEGRAL INSTITUCIONAL A CRIANÇA/ADOLESCENTE	22.661,10		22.661,10
<b>Total do Programa:</b>	<b>22.661,10</b>	<b>0,00</b>	<b>22.661,10</b>
<b>Total da Sub Funcao:</b>	<b>46.641,10</b>	<b>0,00</b>	<b>46.641,10</b>
<b>SubFunção: 244 - ASSISTENCIA COMUNITARIA</b>			
<b>Programa: 0017 - ASSISTENCIA SOCIAL GERAL</b>			
2090 - FUNDO MUNICIPAL DE ASSISTÊNCIA SOCIAL	128.295,50		128.295,50
2093 - MANUTENÇÃO E CONSERVAÇÃO DA COZINHA COMUNITÁRIA	19.838,00		19.838,00
2096 - GESTÃO DAS ATIVIDADES DO CRAS	142.661,00		142.661,00
2104 - ADMINISTRAÇÃO DE PESSOAL E ENCARGOS SOCIAIS	184.428,00		184.428,00
1040 - REEQUIPAMENTO DA COZINHA COMUNITÁRIA		8.393,00	8.393,00
1041 - CONSTRUÇÃO E INSTAL. DE INSTITUIÇÃO DE ASSISTÊNCIA		25.833,00	25.833,00
<b>Total do Programa:</b>	<b>475.242,50</b>	<b>34.226,00</b>	<b>509.468,50</b>
<b>Programa: 0018 - ATIVIDADES DO CONSELHO TUTELAR</b>			
2088 - MANUTENÇÃO DO CONSELHO TUTELAR	111.027,40		111.027,40
<b>Total do Programa:</b>	<b>111.027,40</b>	<b>0,00</b>	<b>111.027,40</b>
<b>Programa: 0117 - PROGRAMA DE PROTEÇÃO SOCIAL BÁSICA AS FAMILIAS</b>			
2097 - PROGRAMA DE CAPACITAÇÃO DAS FAMILIAS PRA GERAÇÃO DE EMPREGO E RENDA	18.530,00		18.530,00
<b>Total do Programa:</b>	<b>18.530,00</b>	<b>0,00</b>	<b>18.530,00</b>
<b>Programa: 0118 - SERVIÇOS ESPECIFICO DE PROTEÇÃO SOCIAL BÁSICA</b>			
2100 - MANUTENÇÃO DAS ATIVIDADES DO PROGRAMA IGD-SUAS	59.873,70		59.873,70
<b>Total do Programa:</b>	<b>59.873,70</b>	<b>0,00</b>	<b>59.873,70</b>
<b>Programa: 0119 - SERVIÇOS ESPECIF. PROTEÇÃO SOCIAL E ESPECIAL DE MÉDIA E ALTA COMPLEX.</b>			
2102 - MANUTENÇÃO AS ATIVIDADES DO PROGRAMA - CREAS	34.880,00		34.880,00
<b>Total do Programa:</b>	<b>34.880,00</b>	<b>0,00</b>	<b>34.880,00</b>
<b>Programa: 0540 - COMBATE AO COVID 19</b>			
2165 - ENFRENTAMENTO DO COMBATE AO COVID 19 - SUAS	43.600,00		43.600,00
<b>Total do Programa:</b>	<b>43.600,00</b>	<b>0,00</b>	<b>43.600,00</b>
<b>Total da Sub Funcao:</b>	<b>743.153,60</b>	<b>34.226,00</b>	<b>777.379,60</b>
<b>Total da Funcao:</b>	<b>991.131,55</b>	<b>34.226,00</b>	<b>1.025.357,55</b>

# Prefeitura Municipal de Barra do Mendes



ESTADO DA BAHIA  
MUNICÍPIO DE BARRA DO MENDES  
Anexo 6 da Lei 4.320/64

LOA 2021

Conta	PROGRAMA DE TRABALHO		
	Atividade + Operacao Especial	Projeto	Total
<b>Função: 14 - DIREITOS DA CIDADANIA</b>			
<b>SubFunção: 421 - CUSTODIA E REINTEGRACAO SOCIAL</b>			
<b>Programa: 0116 - PROGRAMA DE POLITICAS DE INCLUSÃO</b>			
2094 - GESTÃO DO BOSLA FAMILIA	30.520,00		30.520,00
2095 - ASSISTÊNCIA PSICOSSOCIAL PARA MULHERES	9.810,00		9.810,00
<b>Total do Programa:</b>	<b>40.330,00</b>	<b>0,00</b>	<b>40.330,00</b>
<b>Programa: 0118 - SERVIÇOS ESPECIFICO DE PROTEÇÃO SOCIAL BÁSICA</b>			
2089 - ASSISTENCIA E APOIO A COMUNIDADE DE BAIXA RENDA	26.923,00		26.923,00
<b>Total do Programa:</b>	<b>26.923,00</b>	<b>0,00</b>	<b>26.923,00</b>
<b>Total da Sub Funcao:</b>	<b>67.253,00</b>	<b>0,00</b>	<b>67.253,00</b>
<b>SubFunção: 422 - DIREITOS INDIVIDUAIS, COLETIVOS E DIFUSOS</b>			
<b>Programa: 0117 - PROGRAMA DE PROTEÇÃO SOCIAL BÁSICA AS FAMILIAS</b>			
2098 - MANUT. DOS SERV. PROTEÇÃO SOCIAL BÁSICA A FAMILIA - PAINF	2.289,00		2.289,00
<b>Total do Programa:</b>	<b>2.289,00</b>	<b>0,00</b>	<b>2.289,00</b>
<b>Total da Sub Funcao:</b>	<b>2.289,00</b>	<b>0,00</b>	<b>2.289,00</b>
<b>Total da Funcao:</b>	<b>69.542,00</b>	<b>0,00</b>	<b>69.542,00</b>
<b>Função: 16 - HABITAÇÃO</b>			
<b>SubFunção: 482 - HABITACAO URBANA</b>			
<b>Programa: 0007 - MORAR MELHOR E HABITAÇÃO POPULARES</b>			
2091 - MANUTENÇÃO DO PROGRAMA DE MELHORIA HABITACIONAIS - PMH	55.000,00		55.000,00
<b>Total do Programa:</b>	<b>55.000,00</b>	<b>0,00</b>	<b>55.000,00</b>
<b>Total da Sub Funcao:</b>	<b>55.000,00</b>	<b>0,00</b>	<b>55.000,00</b>
<b>Total da Funcao:</b>	<b>55.000,00</b>	<b>0,00</b>	<b>55.000,00</b>
<b>Total da Unidade Orçamentária:</b>	<b>1.115.673,55</b>	<b>34.226,00</b>	<b>1.149.899,55</b>
<b>Total do Orgao:</b>	<b>1.115.673,55</b>	<b>34.226,00</b>	<b>1.149.899,55</b>

# Prefeitura Municipal de Barra do Mendes



ESTADO DA BAHIA  
MUNICÍPIO DE BARRA DO MENDES  
Anexo 6 da Lei 4.320/64

LOA 2021

**PROGRAMA DE TRABALHO**

Conta	Atividade - Operacao Especial	Projeto	Total
<b>Orgão: 08000 - SECRETARIA M. DE TRANSP, OBRAS E SERVICOS URBANOS</b>			
<b>UO: 08801 - SECRETARIA MUNICI. TRANSP, OBRAS E SERV. URBANO</b>			
<b>Função: 04 - ADMINISTRAÇÃO</b>			
<b>SubFunção: 122 - ADMINISTRACAO GERAL</b>			
<b>Programa: 0013 - ORGANIZAÇÃO E MODERNIZAÇÃO ADMINISTRATIVA</b>			
2137 - GESTÃO DOS SERVIÇOS TÉCNICOS E ADMINISTRATIVOS DA SECRETARIA	452.937,96		452.937,96
<b>Total do Programa:</b>	<b>452.937,96</b>	<b>0,00</b>	<b>452.937,96</b>
<b>Programa: 0050 - PROGRAMA MUNIC. DE INFRA-ESTRUT.URBANA</b>			
1056 - CONSTRUÇÃO E AMPLIAÇÃO DE PRÉDIOS PÚBLICOS		20.710,00	20.710,00
<b>Total do Programa:</b>	<b>0,00</b>	<b>20.710,00</b>	<b>20.710,00</b>
<b>Total da Sub Funcao:</b>	<b>452.937,96</b>	<b>20.710,00</b>	<b>473.647,96</b>
<b>Total da Funcao:</b>	<b>452.937,96</b>	<b>20.710,00</b>	<b>473.647,96</b>
<b>Função: 15 - URBANISMO</b>			
<b>SubFunção: 122 - ADMINISTRACAO GERAL</b>			
<b>Programa: 0013 - ORGANIZAÇÃO E MODERNIZAÇÃO ADMINISTRATIVA</b>			
2139 - ADMINISTRAÇÃO DE PESSOAL E ENCARGOS SOCIAIS	540.095,00		540.095,00
2140 - MANUTENÇÃO DO CONSORCIO PÚBLICO INTERMUNICIPAL	38.455,20		38.455,20
<b>Total do Programa:</b>	<b>578.550,20</b>	<b>0,00</b>	<b>578.550,20</b>
<b>Total da Sub Funcao:</b>	<b>578.550,20</b>	<b>0,00</b>	<b>578.550,20</b>
<b>SubFunção: 451 - INFRA-ESTRUTURA URBANA</b>			
<b>Programa: 0052 - PROGRAMA MUNIC. DE PAVIMENTAÇÃO E CONSERV. VIAS URBANAS</b>			
1054 - PAVIMENTAÇÃO E MANUTENÇÃO DE RUAS E AVENIDAS		978.653,14	978.653,14
<b>Total do Programa:</b>	<b>0,00</b>	<b>978.653,14</b>	<b>978.653,14</b>
<b>Total da Sub Funcao:</b>	<b>0,00</b>	<b>978.653,14</b>	<b>978.653,14</b>
<b>SubFunção: 452 - SERVICOS URBANOS</b>			
<b>Programa: 0025 - PRAÇAS, PARQUES E JARDINS</b>			
1049 - CONSTRUÇÃO, AMPLIAÇÃO E MANUTENÇÃO DE PRAÇAS E JARDINS		276.860,00	276.860,00
<b>Total do Programa:</b>	<b>0,00</b>	<b>276.860,00</b>	<b>276.860,00</b>

[2903003:99999:GovNet versão:210107] Sistema de Informação do MUNICÍPIO DE BARRA DO MENDES

Pag: 15 / 27

# Prefeitura Municipal de Barra do Mendes



ESTADO DA BAHIA  
MUNICÍPIO DE BARRA DO MENDES  
Anexo 6 da Lei 4.320/64

LOA 2021

Conta	PROGRAMA DE TRABALHO		
	Atividade + Operacao Especial	Projeto	Total
<b>Programa: 0026 - LIMPEZA E CONSERVAÇÃO DE VIAS E LOGRADOUROS PUBLICOS</b>			
2134 - GESTÃO DO DEPARTAMENTO DE LIMPEZA PÚBLICA	323.948,00		323.948,00
1058 - INSTALAÇÃO DE LIXEIRAS NA CIDADE E POVOADOS		8.720,00	8.720,00
<b>Total do Programa:</b>	<b>323.948,00</b>	<b>8.720,00</b>	<b>332.668,00</b>
<b>Programa: 0048 - PROGRAMA MUNIC. GESTÃO URBANA</b>			
1047 - DESASPROPRIAÇÃO DE IMÓVEIS		20.710,00	20.710,00
<b>Total do Programa:</b>	<b>0,00</b>	<b>20.710,00</b>	<b>20.710,00</b>
<b>Programa: 0053 - PROGRAMA MUNIC.DE SERVIÇOS FUNERÁRIOS</b>			
2129 - MANUTENÇÃO DO CEMITÉRIO	19.620,00		19.620,00
<b>Total do Programa:</b>	<b>19.620,00</b>	<b>0,00</b>	<b>19.620,00</b>
<b>Programa: 0121 - SERVIÇOS DE UTILIDADES PÚBLICA</b>			
1050 - CONSTRUÇÃO, AMPLIAÇÃO E CONSERV. DE CEMITÉRIOS		10.028,00	10.028,00
1060 - CONSTRUÇÃO E INSTALAÇÃO DE CURRAL DE APREENSÃO DE ANIMAIS		7.957,00	7.957,00
<b>Total do Programa:</b>	<b>0,00</b>	<b>17.985,00</b>	<b>17.985,00</b>
<b>Total da Sub Funcao:</b>	<b>343.568,00</b>	<b>324.275,00</b>	<b>667.843,00</b>
<b>SubFunção: 752 - ENERGIA ELETRICA</b>			
<b>Programa: 0123 - PROGRAMA DE ILUMINAÇÃO PÚBLICA</b>			
2135 - GESTÃO DO DEPARTAMENTO DE ILUMINAÇÃO PÚBLICA	495.786,50		495.786,50
<b>Total do Programa:</b>	<b>495.786,50</b>	<b>0,00</b>	<b>495.786,50</b>
<b>Total da Sub Funcao:</b>	<b>495.786,50</b>	<b>0,00</b>	<b>495.786,50</b>
<b>Total da Funcao:</b>	<b>1.417.904,70</b>	<b>1.302.928,14</b>	<b>2.720.832,84</b>
<b>Função: 16 - HABITAÇÃO</b>			
<b>SubFunção: 481 - HABITACAO RURAL</b>			
<b>Programa: 0007 - MORAR MELHOR E HABITAÇÃO POPULARES</b>			
1064 - CONSTRUÇÃO DE CASAS POPULARES NA ZONA RURAL		31.610,00	31.610,00
<b>Total do Programa:</b>	<b>0,00</b>	<b>31.610,00</b>	<b>31.610,00</b>
<b>Total da Sub Funcao:</b>	<b>0,00</b>	<b>31.610,00</b>	<b>31.610,00</b>
<b>SubFunção: 482 - HABITACAO URBANA</b>			
<b>Programa: 0007 - MORAR MELHOR E HABITAÇÃO POPULARES</b>			

# Prefeitura Municipal de Barra do Mendes



ESTADO DA BAHIA  
MUNICÍPIO DE BARRA DO MENDES

Anexo 6 da Lei 4.320/64

LOA 2021

Conta	PROGRAMA DE TRABALHO		
	Atividade + Operacao Especial	Projeto	Total
1048 - CONSTRUÇÃO DE CASAS POPULARES NA ZONA URBANA		33.027,00	33.027,00
<b>Total do Programa:</b>	<b>0,00</b>	<b>33.027,00</b>	<b>33.027,00</b>
<b>Total da Sub Funcao:</b>	<b>0,00</b>	<b>33.027,00</b>	<b>33.027,00</b>
<b>Total da Funcao:</b>	<b>0,00</b>	<b>64.637,00</b>	<b>64.637,00</b>
<b>Função: 17 - SANEAMENTO</b>			
<b>SubFunção: 511 - SANEAMENTO BASICO RURAL</b>			
<b>Programa: 0003 - SANEAMENTO BÁSICO E AGUA POTAVEL</b>			
2136 - GESTÃO DO DEPARTAMENTO DE ABASTECIMENTO DE ÁGUA	90.356,64		90.356,64
1055 - CONSTRUÇÃO DE PEQUENAS BARRAGENS E AGUADAS PÚBLICAS		32.700,00	32.700,00
1065 - CONSTRUÇÃO DE REDE DE ABASTECIMENTO DE ÁGUA		10.900,00	10.900,00
<b>Total do Programa:</b>	<b>90.356,64</b>	<b>43.600,00</b>	<b>133.956,64</b>
<b>Total da Sub Funcao:</b>	<b>90.356,64</b>	<b>43.600,00</b>	<b>133.956,64</b>
<b>SubFunção: 512 - SANEAMENTO BASICO URBANO</b>			
<b>Programa: 0050 - PROGRAMA MUNIC. DE INFRA-ESTRUT.URBANA</b>			
1051 - OBRAS E SANEAMENTO BÁSICO - ESGOTAMENTO SANITÁRIO		23.980,00	23.980,00
<b>Total do Programa:</b>	<b>0,00</b>	<b>23.980,00</b>	<b>23.980,00</b>
<b>Total da Sub Funcao:</b>	<b>0,00</b>	<b>23.980,00</b>	<b>23.980,00</b>
<b>Total da Funcao:</b>	<b>90.356,64</b>	<b>67.580,00</b>	<b>157.936,64</b>
<b>Função: 25 - ENERGIA</b>			
<b>SubFunção: 752 - ENERGIA ELETRICA</b>			
<b>Programa: 0008 - LUZ AO ALCANCE DE TODOS</b>			
1053 - CONSTRUÇÃO DE REDES DE ILUMINAÇÃO PÚBLICA		22.890,00	22.890,00
<b>Total do Programa:</b>	<b>0,00</b>	<b>22.890,00</b>	<b>22.890,00</b>
<b>Total da Sub Funcao:</b>	<b>0,00</b>	<b>22.890,00</b>	<b>22.890,00</b>
<b>Total da Funcao:</b>	<b>0,00</b>	<b>22.890,00</b>	<b>22.890,00</b>
<b>Função: 26 - TRANSPORTE</b>			
<b>SubFunção: 782 - TRANSPORTE RODOVIARIO</b>			
<b>Programa: 0033 - SISTEMA VIÁRIO MUNICIPAL</b>			
2131 - OPERACIONALIZAÇÃO DAS ATIVIDADES DA CIDE	15.260,00		15.260,00
[2903003:99999:GovNet versão:210107] Sistema de Informação do MUNICÍPIO DE BARRA DO MENDES			

Pag: 17 / 27

# Prefeitura Municipal de Barra do Mendes



ESTADO DA BAHIA  
MUNICÍPIO DE BARRA DO MENDES

Anexo 6 da Lei 4.320/64

LOA 2021

## PROGRAMA DE TRABALHO

Conta	Atividade + Operacao Especial	Projeto	Total
2132 - GESTÃO DO DEPARTAMENTO DE TRANSPORTE	364.068,23		364.068,23
2133 - OPERACIONALIZAÇÃO DAS ATIVIDADES DO FUNDO ESPECIAL - FEP	231.080,00		231.080,00
<b>Total do Programa:</b>	<b>610.408,23</b>	<b>0,00</b>	<b>610.408,23</b>
<b>Programa: 0054 - PROGRAMA MUNIC. DE CONSERVAÇÃO DE ESTRADAS VICINAIS</b>			
1052 - CONSTRUÇÃO E MANUT. DE ESTRADAS VICINAIS		1.418.475,12	1.418.475,12
<b>Total do Programa:</b>	<b>0,00</b>	<b>1.418.475,12</b>	<b>1.418.475,12</b>
<b>Programa: 0058 - PATRIMÔNIO PÚBLICO</b>			
1063 - CONSTRUÇÃO DE GALPÃO PARA OS VEÍCULOS E MÁQUINAS		42.510,00	42.510,00
<b>Total do Programa:</b>	<b>0,00</b>	<b>42.510,00</b>	<b>42.510,00</b>
<b>Total da Sub Funcao:</b>	<b>610.408,23</b>	<b>1.460.985,12</b>	<b>2.071.393,35</b>
<b>Total da Funcao:</b>	<b>610.408,23</b>	<b>1.460.985,12</b>	<b>2.071.393,35</b>
<b>Total da Unidade Orçamentária:</b>	<b>2.571.607,53</b>	<b>2.939.730,26</b>	<b>5.511.337,79</b>
<b>Total do Orgao:</b>	<b>2.571.607,53</b>	<b>2.939.730,26</b>	<b>5.511.337,79</b>

# Prefeitura Municipal de Barra do Mendes



ESTADO DA BAHIA  
MUNICÍPIO DE BARRA DO MENDES  
Anexo 6 da Lei 4.320/64

LOA 2021

Conta	PROGRAMA DE TRABALHO		
	Atividade + Operacao Especial	Projeto	Total
<b>Orgão: 09000 - SECRETARIA MUNICIPAL DE GOVERNO</b>			
<b>UO: 09901 - SECRETARIA MUNICIPAL DE GOVERNO</b>			
<b>Função: 04 - ADMINISTRAÇÃO</b>			
<b>SubFunção: 122 - ADMINISTRACAO GERAL</b>			
<b>Programa: 0011 - PLANEJAMENTO GOVERNAMENTAL</b>			
2143 - MANUTENÇÃO DE CONTROLE E ORGÃOS DE ACESSORIA	11.990,00		11.990,00
<b>Total do Programa:</b>	<b>11.990,00</b>	<b>0,00</b>	<b>11.990,00</b>
<b>Programa: 0013 - ORGANIZAÇÃO E MODERNIZAÇÃO ADMINISTRATIVA</b>			
2141 - MANUTENÇÃO EM TECNOLOGIA DE INFORMAÇÃO	14.417,43		14.417,43
2142 - ADMINISTRAÇÃO DE PESSOAL E ENCARGOS SOCIAIS	142.015,01		142.015,01
2144 - MANUTENÇÃO DOS SERVIÇOS TÉCNICOS E ADMINISTRATIVOS	65.532,98		65.532,98
2146 - ACOMPANHAMENTO DAS AÇÕES DE GOVERNO	10.464,00		10.464,00
<b>Total do Programa:</b>	<b>232.429,42</b>	<b>0,00</b>	<b>232.429,42</b>
<b>Total da Sub Funcao:</b>	<b>244.419,42</b>	<b>0,00</b>	<b>244.419,42</b>
<b>SubFunção: 126 - TECNOLOGIA DA INFORMACAO</b>			
<b>Programa: 0013 - ORGANIZAÇÃO E MODERNIZAÇÃO ADMINISTRATIVA</b>			
1061 - AÇÕES DE MODERNIZ. TECNOLÓGICA DA ADMINISTRAÇÃO		7.848,00	7.848,00
<b>Total do Programa:</b>	<b>0,00</b>	<b>7.848,00</b>	<b>7.848,00</b>
<b>Total da Sub Funcao:</b>	<b>0,00</b>	<b>7.848,00</b>	<b>7.848,00</b>
<b>SubFunção: 131 - COMUNICACAO SOCIAL</b>			
<b>Programa: 0013 - ORGANIZAÇÃO E MODERNIZAÇÃO ADMINISTRATIVA</b>			
2145 - MOBILIZAÇÃO E ARTICULAÇÃO SOCIAL	5.995,00		5.995,00
<b>Total do Programa:</b>	<b>5.995,00</b>	<b>0,00</b>	<b>5.995,00</b>
<b>Total da Sub Funcao:</b>	<b>5.995,00</b>	<b>0,00</b>	<b>5.995,00</b>
<b>Total da Funcao:</b>	<b>250.414,42</b>	<b>7.848,00</b>	<b>258.262,42</b>
<b>Total da Unidade Orçamentária:</b>	<b>250.414,42</b>	<b>7.848,00</b>	<b>258.262,42</b>
<b>Total do Orgao:</b>	<b>250.414,42</b>	<b>7.848,00</b>	<b>258.262,42</b>

# Prefeitura Municipal de Barra do Mendes



ESTADO DA BAHIA  
MUNICÍPIO DE BARRA DO MENDES  
Anexo 6 da Lei 4.320/64

LOA 2021

## PROGRAMA DE TRABALHO

Conta	Atividade + Operacao Especial	Projeto	Total
Orgão: 10000 - RESERVA DE CONTINGÊNCIA			
UO: 10999 - ADMINISTRAÇÃO DA RESERVA DE CONTINGÊNCIA			
Função: 99 - RESERVA DE CONTINGÊNCIA			
SubFunção: 999 - RESERVA DE CONTINGENCIA			
Programa: 0044 - RESERVA DE CONTINGÊNCIA			
2147 - RESERVA DE CONTINGÊNCIA	1.504.200,00		1.504.200,00
<b>Total do Programa:</b>	<b>1.504.200,00</b>	<b>0,00</b>	<b>1.504.200,00</b>
<b>Total da Sub Funcao:</b>	<b>1.504.200,00</b>	<b>0,00</b>	<b>1.504.200,00</b>
<b>Total da Funcao:</b>	<b>1.504.200,00</b>	<b>0,00</b>	<b>1.504.200,00</b>
<b>Total da Unidade Orçamentária:</b>	<b>1.504.200,00</b>	<b>0,00</b>	<b>1.504.200,00</b>
<b>Total do Orgao:</b>	<b>1.504.200,00</b>	<b>0,00</b>	<b>1.504.200,00</b>



# Prefeitura Municipal de Barra do Mendes



ESTADO DA BAHIA  
MUNICÍPIO DE BARRA DO MENDES  
Anexo 6 da Lei 4.320/64

LOA 2021

PROGRAMA DE TRABALHO			
Conta	Atividade + Operacao Especial	Projeto	Total
<b>Orgão: 11000 - SECRETARIA MUNICIPAL DE SAÚDE</b>			
<b>UO: 11702 - FUNDO MUNICIPAL DE SAUDE</b>			
<b>Função: 10 - SAÚDE</b>			
<b>SubFunção: 243 - ASSISTENCIA A CRIANCA E AO ADOLESCENTE</b>			
<b>Programa: 0046 - SAÚDE PARA TODOS - UMA CIDADE MAIS SAUDÁVEL</b>			
2117 - IMPLEMENTAR AS EQUIPES DE PSF COM AÇÕES DE ATENÇÃO A CRIANÇA	16.023,00		16.023,00
<b>Total do Programa:</b>	<b>16.023,00</b>	<b>0,00</b>	<b>16.023,00</b>
<b>Total da Sub Funcao:</b>	<b>16.023,00</b>	<b>0,00</b>	<b>16.023,00</b>
<b>SubFunção: 301 - ATENCAO BASICA</b>			
<b>Programa: 0034 - PROGRAMA AGENTES COMUNITÁRIOS DE SAÚDE</b>			
2107 - GESTÃO DO PROGRAMA DOS AGENTES COMUNITÁRIOS DE SAÚDE - PACS	548.830,26		548.830,26
<b>Total do Programa:</b>	<b>548.830,26</b>	<b>0,00</b>	<b>548.830,26</b>
<b>Programa: 0039 - ATENÇÃO BÁSICA</b>			
2109 - AMPLIAÇÃO E REFORMA GERAL DE UNIDADES BÁSICA DE SAÚDE	81.750,00		81.750,00
2111 - GESTÃO DO PISO DE ATENÇÃO BÁSICA - PAB	563.756,23		563.756,23
2121 - CAPACITAÇÃO DOS CONSELHEIROS	15.107,40		15.107,40
2122 - MANUTENÇÃO DO CONSELHO MUNICIPAL DE SAÚDE	19.548,06		19.548,06
1043 - CONSTRUÇÃO E AMPLIAÇÃO DE UNIDADE DE SAÚDE		107.383,40	107.383,40
1046 - AQUISIÇÃO DE VEÍCULOS E UNIDADES MÓVEIS DE SAÚDE		34.880,00	34.880,00
<b>Total do Programa:</b>	<b>680.161,69</b>	<b>142.263,40</b>	<b>822.425,09</b>
<b>Programa: 0041 - PROGRAMA DE SAÚDE BUCAL</b>			
2118 - GESTÃO DO PROGRAMA DE SAÚDE BUCAL	83.657,50		83.657,50
<b>Total do Programa:</b>	<b>83.657,50</b>	<b>0,00</b>	<b>83.657,50</b>
<b>Programa: 0046 - SAÚDE PARA TODOS - UMA CIDADE MAIS SAUDÁVEL</b>			
2114 - GESTÃO DO PROGRAMA TRATAMENTO FORA DO DOMICILIO - TFD	184.401,84		184.401,84
2115 - GESTÃO DOS SERVIÇOS TÉCNICOS E ADMINISTRATIVOS DA SECRETARIA	1.682.558,88		1.682.558,88
2116 - IMPLANTAR PROGRAMA DE ATENÇÃO A SAÚDE DO ADOLESCENTE	9.564,75		9.564,75
2125 - GESTÃO DO PROGRAMA DE MELHORIA DO ACESSO E DA QUALIDADE - PMAQ	52.724,47		52.724,47
2128 - GESTÃO DO ATENDIMENTO MÓVEL E URGÊNCIAS - SAMU	50.674,10		50.674,10
2154 - MANUTENÇÃO DO CONSÓRCIO INTERFEDERATIVO DE SAÚDE - CUSTEIO ADMINISTRATIVO	15.107,40		15.107,40
2155 - MANUTENÇÃO DO CONSÓRCIO INTERFEDERATIVO DE SAÚDE - CUST. ADM. POLICLINICA	211.503,60		211.503,60

[2903003:9999:GovNet versão:210107] Sistema de Informação do MUNICÍPIO DE BARRA DO MENDES

Pag: 21 / 27

# Prefeitura Municipal de Barra do Mendes



ESTADO DA BAHIA  
MUNICÍPIO DE BARRA DO MENDES  
Anexo 6 da Lei 4.320/64

LOA 2021

Conta	PROGRAMA DE TRABALHO		
	Atividade e Operacao Especial	Projeto	Total
1042 - CONSTRUÇÃO DE ACADEMIA DA SAÚDE		21.800,00	21.800,00
1044 - AQUISIÇÃO DE EQUIPAMENTOS DA ACADEMIA DA SAUDE		12.464,15	12.464,15
1045 - CONSTRUÇÃO DE SANITÁRIOS E INSTALAÇÃO DE FOSSAS		21.800,00	21.800,00
<b>Total do Programa:</b>	<b>2.206.535,04</b>	<b>56.064,15</b>	<b>2.262.599,19</b>
<b>Programa: 0067 - PROGRAMA SAÚDE DA FAMILIA</b>			
2108 - GESTÃO DO PROGRAMA DE SAÚDE DA FAMÍLIA - PSF	1.320.642,91		1.320.642,91
2159 - GESTÃO DO NÚCLEO DE APOIO A SAÚDE DA FAMÍLIA - NASF	72.419,60		72.419,60
<b>Total do Programa:</b>	<b>1.393.062,51</b>	<b>0,00</b>	<b>1.393.062,51</b>
<b>Programa: 0108 - ASSISTENCIA FARMACÉUTICA</b>			
2123 - GESTÃO DA FARMÁCIA BÁSICA MUNICIPAL	175.491,09		175.491,09
2124 - ESTRUTURAÇÃO FÍSICA DA FARMÁCIAS BÁSICA MUNICIPAL	20.383,00		20.383,00
<b>Total do Programa:</b>	<b>195.874,09</b>	<b>0,00</b>	<b>195.874,09</b>
<b>Programa: 0540 - COMBATE AO COVID 19</b>			
2164 - REFORMA GERAL DE SALAS VERDE PARA O COMBATE AO COVID 19 NO HOSPITAL MUNICIPAL	50.000,00		50.000,00
<b>Total do Programa:</b>	<b>50.000,00</b>	<b>0,00</b>	<b>50.000,00</b>
<b>Total da Sub Funcao:</b>	<b>5.158.121,09</b>	<b>198.327,55</b>	<b>5.356.448,64</b>
<b>SubFunção: 302 - ASSISTENCIA HOSPITALAR E AMBULATORIAL</b>			
<b>Programa: 0046 - SAÚDE PARA TODOS - UMA CIDADE MAIS SAUDÁVEL</b>			
2110 - GESTÃO DO HOSPITAL MUNICIPAL	3.655.611,78		3.655.611,78
2126 - DESENVOLVIMENTO DAS AÇÕES DE SAUDE NA ESCOLA - PSE	31.269,92		31.269,92
2127 - MANUTENÇÃO E DESENVOLVIMENTO DAS AÇÕES DO CAPS	39.514,68		39.514,68
2156 - AMPLIAÇÃO E REFORMA GERAL DO HOSPITAL MUNICIPAL	382.664,25		382.664,25
<b>Total do Programa:</b>	<b>4.109.060,63</b>	<b>0,00</b>	<b>4.109.060,63</b>
<b>Programa: 0047 - PROGRAMA DE ATENÇÃO ESPECIALIZADA</b>			
2119 - AMPLIAÇÃO DO NUMERO DE PROCEDIMENTOS ESPECIALIZADOS	18.984,53		18.984,53
2120 - AMPLIAÇÃO DO NUMEROS DE CONSULTAS ESPECIALIZADAS	10.143,54		10.143,54
<b>Total do Programa:</b>	<b>29.128,07</b>	<b>0,00</b>	<b>29.128,07</b>
<b>Total da Sub Funcao:</b>	<b>4.138.188,70</b>	<b>0,00</b>	<b>4.138.188,70</b>
<b>SubFunção: 304 - VIGILANCIA SANITARIA</b>			
<b>Programa: 0109 - VIGILANCIA A SAÚDE</b>			
2112 - GESTÃO DA VIGILÂNCIA SANITÁRIA	237.700,81		237.700,81

[2903003:99999:GovNet versão:210107] Sistema de Informação do MUNICÍPIO DE BARRA DO MENDES

Pag: 22 / 27

# Prefeitura Municipal de Barra do Mendes



ESTADO DA BAHIA  
MUNICÍPIO DE BARRA DO MENDES  
Anexo 6 da Lei 4.320/64

LOA 2021

Conta	PROGRAMA DE TRABALHO		
	Atividade + Operacao Especial	Projeto	Total
	<b>237.700,81</b>	<b>0,00</b>	<b>237.700,81</b>
	<b>237.700,81</b>	<b>0,00</b>	<b>237.700,81</b>
SubFunção: 305 - VIGILANCIA EPIDEMIOLOGICA			
Programa: 0046 - SAÚDE PARA TODOS - UMA CIDADE MAIS SAUDÁVEL			
2163 - ENFRENTAMENTO DA EMERGÊNCIA DE SAÚDE PÚBLICA DE IMPORTÂNCIA INTERN. DECORRENTE DO CORONAVÍRUS	55.000,00		55.000,00
	<b>55.000,00</b>	<b>0,00</b>	<b>55.000,00</b>
Programa: 0066 - PROGRAMA DA VIGILÂNCIA EPIDEMIOLÓGICA			
2113 - GESTÃO DA VIGILÂNCIA EPIDEMIOLÓGICA	231.775,02		231.775,02
	<b>231.775,02</b>	<b>0,00</b>	<b>231.775,02</b>
	<b>286.775,02</b>	<b>0,00</b>	<b>286.775,02</b>
	<b>9.836.808,62</b>	<b>198.327,55</b>	<b>10.035.136,17</b>
	<b>9.836.808,62</b>	<b>198.327,55</b>	<b>10.035.136,17</b>
	<b>9.836.808,62</b>	<b>198.327,55</b>	<b>10.035.136,17</b>

# Prefeitura Municipal de Barra do Mendes



ESTADO DA BAHIA  
MUNICÍPIO DE BARRA DO MENDES  
Anexo 6 da Lei 4.320/64

LOA 2021

Conta	PROGRAMA DE TRABALHO		
	Atividade + Operacao Especial	Projeto	Total
<b>Orgão: 12000 - SECRETARIA MUNICIPAL DE ADMINISTRAÇÃO</b>			
<b>UO: 12302 - SECRETARIA MUNICIPAL DE ADMINISTRAÇÃO</b>			
<b>Função: 04 - ADMINISTRAÇÃO</b>			
<b>SubFunção: 122 - ADMINISTRACAO GERAL</b>			
<b>Programa: 0011 - PLANEJAMENTO GOVERNAMENTAL</b>			
1007 - CONSTRUÇÃO, AMPLIAÇÃO E REFORMA DO PREDIO DA PREFEITURA		19.838,00	19.838,00
<b>Total do Programa:</b>	<b>0,00</b>	<b>19.838,00</b>	<b>19.838,00</b>
<b>Programa: 0012 - GESTÃO POLITICO ADMINISTRATIVA</b>			
2027 - CONTRIBUIÇÃO A ENTIDADES MUNICIPALISTAS	21.970,04		21.970,04
<b>Total do Programa:</b>	<b>21.970,04</b>	<b>0,00</b>	<b>21.970,04</b>
<b>Programa: 0013 - ORGANIZAÇÃO E MODERNIZAÇÃO ADMINISTRATIVA</b>			
2028 - ADMINISTRAÇÃO DE PESSOAL E ENCARGOS SOCIAIS	604.669,24		604.669,24
2030 - MODERNIZAÇÃO E DIGITALIZAÇÃO DO ARQUIVO MUNICIPAL	8.720,00		8.720,00
2031 - CRIAÇÃO E IMPORTAÇÃO DA MODALIDADE REGISTRO DE PREÇOS	6.540,00		6.540,00
1008 - LEVANTAMENTO, REGULARIZAÇÃO E MODERNIZAÇÃO DE PREDIOS PUBLICOS		14.170,00	14.170,00
1009 - MANUTENÇÃO DO DEPARTAMENTO DE CONTROLE DE PATRIMÔNIO		13.080,00	13.080,00
1010 - IMPLANTAÇÃO E MANUTENÇÃO DO SISTEMA DE PROTOCOLO ELETRÔNICO		8.720,00	8.720,00
<b>Total do Programa:</b>	<b>619.929,24</b>	<b>35.970,00</b>	<b>655.899,24</b>
<b>Programa: 0045 - SERVIÇOS TÉCNICOS E ADMINISTRATIVOS</b>			
2029 - GESTÃO DOS SERVIÇOS TÉCNICOS E ADMINISTRATIVOS DA SECRETARIA	1.212.559,97		1.212.559,97
<b>Total do Programa:</b>	<b>1.212.559,97</b>	<b>0,00</b>	<b>1.212.559,97</b>
<b>Total da Sub Funcao:</b>	<b>1.854.459,25</b>	<b>55.808,00</b>	<b>1.910.267,25</b>
<b>Total da Funcao:</b>	<b>1.854.459,25</b>	<b>55.808,00</b>	<b>1.910.267,25</b>
<b>Total da Unidade Orçamentária:</b>	<b>1.854.459,25</b>	<b>55.808,00</b>	<b>1.910.267,25</b>
<b>Total do Orgao:</b>	<b>1.854.459,25</b>	<b>55.808,00</b>	<b>1.910.267,25</b>

# Prefeitura Municipal de Barra do Mendes



ESTADO DA BAHIA  
MUNICÍPIO DE BARRA DO MENDES  
Anexo 6 da Lei 4.320/64

LOA 2021

## PROGRAMA DE TRABALHO

Conta	Atividade - Operacao Especial	Projeto	Total
<b>Orgão: 14000 - SECRETARIA MUNICIPAL DE ESPORTE</b>			
<b>UO: 14602 - SECRETARIA MUNICIPAL DE ESPORTES</b>			
<b>Função: 27 - DESPORTO E LAZER</b>			
<b>SubFunção: 812 - DESPORTO COMUNITARIO</b>			
<b>Programa: 0029 - ESPORTE É VIDA</b>			
2080 - MANUTENÇÃO DO ESTADIO MUNICIPAL	32.496,17		32.496,17
2081 - ADMINISTRAÇÃO DE PESSOAL E ENCARGOS SOCIAIS	136.257,63		136.257,63
2082 - GESTÃO DO DEPARTAMENTO DE ESPORTE AMADOR	69.647,73		69.647,73
2083 - GESTÃO DOS SERVIÇOS TÉCNICOS E ADMINISTRATIVOS DA SECRETARIA	110.696,04		110.696,04
2084 - CONSTRUÇÃO E AMPLIAÇÃO E REFORMA DE ESTÁDIO DE FUTEBOL	88.343,41		88.343,41
2085 - CRIAÇÃO E MANUTENÇÃO DE ESCOLINHAS DE FUTEBOL	14.046,83		14.046,83
1037 - CONSTRUÇÃO E REFORMA DE QUADRAS POLIESPORTIVA		221.338,67	221.338,67
1038 - CONSTRUÇÃO E MANUTENÇÃO DE ACADEMIAS POPULARES		25.124,50	25.124,50
1039 - CRIAÇÃO DE NOVOS CAMPOS DE FUTEBOL NO MUNICIPIO		22.301,40	22.301,40
<b>Total do Programa:</b>	<b>451.487,81</b>	<b>268.764,57</b>	<b>720.252,38</b>
<b>Total da Sub Funcao:</b>	<b>451.487,81</b>	<b>268.764,57</b>	<b>720.252,38</b>
<b>Total da Funcao:</b>	<b>451.487,81</b>	<b>268.764,57</b>	<b>720.252,38</b>
<b>Total da Unidade Orçamentária:</b>	<b>451.487,81</b>	<b>268.764,57</b>	<b>720.252,38</b>
<b>Total do Orgao:</b>	<b>451.487,81</b>	<b>268.764,57</b>	<b>720.252,38</b>

# Prefeitura Municipal de Barra do Mendes



ESTADO DA BAHIA  
MUNICÍPIO DE BARRA DO MENDES  
Anexo 6 da Lei 4.320/64

LOA 2021

Conta	PROGRAMA DE TRABALHO		
	Atividade + Operacao Especial	Projeto	Total
<b>Orgão: 15000 - SECRETARIA MUNICIPAL DE TURISMO</b>			
<b>UO: 15303 - SECRETARIA MUNICIPAL DE TURISMO</b>			
<b>Função: 04 - ADMINISTRAÇÃO</b>			
<b>SubFunção: 695 - TURISMO</b>			
<b>Programa: 0057 - PROGRAMA DE APOIO AO TURISMO</b>			
2032 - GESTÃO DOS SERVIÇOS TÉCNICOS ADMINISTRATIVOS DA SECRETARIA	85.437,47		85.437,47
2038 - ADMINISTRAÇÃO DE RECURSOS HUMANOS	106.829,81		106.829,81
<b>Total do Programa:</b>	<b>192.267,28</b>	<b>0,00</b>	<b>192.267,28</b>
<b>Programa: 0125 - INDUÇÃO AO TURISMO</b>			
2034 - IMPLANTAÇÃO DE SERVIÇOS DE INFORMAÇÕES AO TURISTA	17.624,21		17.624,21
2035 - ELABORAÇÃO E INSCRIÇÃO DO ROTEIRO TURISTICO DO MUNICÍPIO	28.483,88		28.483,88
2036 - IMPLEMENTAÇÃO DE PONTOS TURÍSTICOS	12.336,62		12.336,62
2037 - REALIZAÇÃO DE CURSOS DE CAPACITAÇÃO PARA PROFIS. LIGADOS AO TURISMO	14.477,38		14.477,38
2039 - CRIAÇÃO E IMPLANTAÇÃO DE CENTRO DE INFORMAÇÕES TURÍSTICAS	36.130,23		36.130,23
2040 - FORTALECIMENTO DO FLUXO TURISTICO	17.624,21		17.624,21
2041 - REALIZAÇÃO DE CAMPANHAS DE PROMOÇÃO TURISTICA	8.559,77		8.559,77
<b>Total do Programa:</b>	<b>135.236,30</b>	<b>0,00</b>	<b>135.236,30</b>
<b>Total da Sub Funcao:</b>	<b>327.503,58</b>	<b>0,00</b>	<b>327.503,58</b>
<b>Total da Funcao:</b>	<b>327.503,58</b>	<b>0,00</b>	<b>327.503,58</b>
<b>Função: 18 - GESTÃO AMBIENTAL</b>			
<b>SubFunção: 541 - PRESERVACAO E CONSERVACAO AMBIENTAL</b>			
<b>Programa: 0125 - INDUÇÃO AO TURISMO</b>			
2033 - GESTÃO DO DEPARTAMENTO DE PLANTIO DE ARVORES FLORÍFERAS E FRUTÍFERS	20.111,59		20.111,59
<b>Total do Programa:</b>	<b>20.111,59</b>	<b>0,00</b>	<b>20.111,59</b>
<b>Total da Sub Funcao:</b>	<b>20.111,59</b>	<b>0,00</b>	<b>20.111,59</b>
<b>Total da Funcao:</b>	<b>20.111,59</b>	<b>0,00</b>	<b>20.111,59</b>
<b>Total da Unidade Orçamentária:</b>	<b>347.615,17</b>	<b>0,00</b>	<b>347.615,17</b>
<b>Total do Orgao:</b>	<b>347.615,17</b>	<b>0,00</b>	<b>347.615,17</b>

# Prefeitura Municipal de Barra do Mendes

ESTADO DA BAHIA  
MUNICÍPIO DE BARRA DO MENDES

Anexo 6 da Lei 4.320/64

LOA 2021

## PROGRAMA DE TRABALHO

Conta	Atividade + Operacao Especial	Projeto	Total
<b>Orgão: 16000 - SECRETARIA MUNICIPAL DO MEIO AMBIENTE</b>			
<b>UO: 16304 - SECRETARIA MUNICIPAL DE MEIO AMBIENTE</b>			
<b>Função: 18 - GESTÃO AMBIENTAL</b>			
<b>SubFunção: 541 - PRESERVACAO E CONSERVACAO AMBIENTAL</b>			
<b>Programa: 0141 - GESTÃO E MODERNIZAÇÃO DO SISTEMA MUNIC. DO MEIO AMBIENTE</b>			
2138 - MODERNIZAÇÃO E HIGIENIZAÇÃO DE FEIRAS LIVRES	6.540,00		6.540,00
2148 - ADMINISTRAÇÃO DE RECURSOS HUMANOS	132.663,90		132.663,90
2149 - GESTÃO DOS SERVIÇOS TÉCNICOS E ADMINISTRATIVOS DA SECRETARIA	69.902,79		69.902,79
2150 - MANUTENÇÃO DO DEPARTAMENTO E MONITORAMENTO E FISCALIZAÇÃO AMBIENTAL	20.165,00		20.165,00
2151 - MANUTENÇÃO DO DEPART. DE EDUCAÇÃO AMBIENTAL E DESENVOLV. SUSTENTÁVEL	24.525,00		24.525,00
2161 - APOIO AO PROGRAMA DE ARBORIZAÇÃO DA CIDADE	8.720,00		8.720,00
1066 - CONSTRUÇÃO E MANUTENÇÃO DO PARQUE DA CIDADE		8.393,00	8.393,00
<b>Total do Programa:</b>	<b>262.516,69</b>	<b>8.393,00</b>	<b>270.909,69</b>
<b>Total da Sub Funcao:</b>	<b>262.516,69</b>	<b>8.393,00</b>	<b>270.909,69</b>
<b>SubFunção: 542 - CONTROLE AMBIENTAL</b>			
<b>Programa: 0113 - DESENVOLVIMENTO RURAL INTEGRADO SUSTENTÁVEL</b>			
1024 - CONSTRUÇÃO E MANUTENÇÃO DE VIVEIROS		14.170,00	14.170,00
<b>Total do Programa:</b>	<b>0,00</b>	<b>14.170,00</b>	<b>14.170,00</b>
<b>Programa: 0122 - GESTÃO INTEGRADA DE RESÍDUOS SÓLIDOS</b>			
1059 - CONSTRUÇÃO DO ATERRO SANITÁRIO		11.990,00	11.990,00
<b>Total do Programa:</b>	<b>0,00</b>	<b>11.990,00</b>	<b>11.990,00</b>
<b>Programa: 0141 - GESTÃO E MODERNIZAÇÃO DO SISTEMA MUNIC. DO MEIO AMBIENTE</b>			
2162 - APOIO AO PROGRAMA DE ARBORIZAÇÃO DE VILAS E POVOADOS	8.888,95		8.888,95
<b>Total do Programa:</b>	<b>8.888,95</b>	<b>0,00</b>	<b>8.888,95</b>
<b>Total da Sub Funcao:</b>	<b>8.888,95</b>	<b>26.160,00</b>	<b>35.048,95</b>
<b>Total da Funcao:</b>	<b>271.405,64</b>	<b>34.553,00</b>	<b>305.958,64</b>
<b>Total da Unidade Orçamentária:</b>	<b>271.405,64</b>	<b>34.553,00</b>	<b>305.958,64</b>
<b>Total do Orgao:</b>	<b>271.405,64</b>	<b>34.553,00</b>	<b>305.958,64</b>
<b>Total da Despesa:</b>			<b>43.579.074,35</b>

# Prefeitura Municipal de Barra do Mendes



ESTADO DA BAHIA  
MUNICÍPIO DE BARRA DO MENDES  
Recursos de Todas as Fontes

LOA 2021

**CONSOLIDAÇÃO GERAL**

Conta	Total
<b>FISCAL</b>	<b>32.394.038,63</b>
0100.000 - RECURSOS ORDINARIOS	14.847.962,79
0101.001 - RECEITA DE IMPOSTOS E DE TRANSF. DE IMPOSTOS - EDUCAÇÃO - 25%	2.423.797,18
0104.004 - CONTRIBUIÇÃO AO PROG. ENS. FUNDAM. - SALARIO EDUCAÇÃO	452.314,50
0115.015 - TRANSFERENCIAS DE RECURSOS - FNDE	497.252,35
0116.016 - RECURSOS DA CIDE	10.900,00
0118.018 - TRANSFERENCIAS DO FUNDEB - REMUNERAÇÃO 60%	7.739.682,06
0119.019 - TRANSFERENCIAS DO FUNDEB - OUTRAS DESPESAS COM EDUC. BÁSICA 40%	3.021.570,07
0122.022 - TRANSFERENCIAS DE CONVÊNIOS - EDUCAÇÃO	283.754,25
0124.024 - TRANSF. DE CONVÊNIOS (NÃO RELAC. A SAÚDE E EDUCAÇÃO)	2.573.448,23
0142.042 - FUNDO ESPECIAL - FEP	288.688,20
0144.044 - CESSÃO ONEROSA - VOLUMES EXCEDENTES DO PRÉ-SAL	50.000,00
0192.092 - ALIENAÇÃO DE BENS	12.829,00
0195.095 - ACOES JUDICIAIS FUNDEF -PRECATÓRIOS	162.410,00
1001 - RECURSOS ORDINÁRIOS	29.430,00
<b>SEGURIDADE SOCIAL</b>	<b>11.185.035,72</b>
0100.000 - RECURSOS ORDINARIOS	692.481,29
0102.002 - RECEITA DE IMPOSTOS E TRANSF. IMPOSTOS - SAÚDE 15%	5.762.579,40
0109.009 - RECURSO VINCULADO LC 173/2020.	43.600,00
0114.014 - TRANSFERENCIAS DE RECURSOS DO SUS	3.844.939,16
0123.023 - TRANSFERENCIAS DE CONVENIOS - SAÚDE	427.617,61
0124.024 - TRANSF. DE CONVÊNIOS (NÃO RELAC. A SAÚDE E EDUCAÇÃO)	23.440,45
0129.029 - TRANSF. DE RECURSOS DO FNAS	390.377,81
<b>Total da Despesa:</b>	<b>43.579.074,35</b>



# Prefeitura Municipal de Barra do Mendes



ESTADO DA BAHIA  
MUNICIPIO DE BARRA DO MENDES  
Setorial

LOA 2021

Código	Descrição	DESPESA POR SUBFUNÇÃO	
			Valor
031	Acao Legislativa		1.892.894,00
062	Defesa do Interesse Publico no Processo Judiciario		134.877,50
121	Planejamento e Orcamento		510.449,18
122	Administracao Geral		4.421.670,26
123	Administracao Financeira		631.783,62
126	Tecnologia da Informacao		7.848,00
131	Comunicacao Social		96.655,59
182	Defesa Civil		11.613,95
241	Assistencia ao Idoso		15.587,00
242	Assistencia ao Portador de Deficiencia		37.330,00
243	Assistencia a Crianca e ao Adolescente		62.664,10
244	Assistencia Comunitaria		777.379,60
301	Atencao Basica		5.356.448,64
302	Assistencia Hospitalar e Ambulatorial		4.138.188,70
304	Vigilancia Sanitaria		237.700,81
305	Vigilancia Epidemiologica		286.775,02
306	Alimentacao e Nutricao		419.489,77
361	Ensino Fundamental		13.564.217,18
362	Ensino Medio		80.115,00
364	Ensino Superior		99.996,60
365	Educacao Infantil		381.445,50
367	Educacao Especial		56.851,13
392	Difusao Cultural		461.042,61
421	Custodia e Reintegracao Social		67.253,00
422	Direitos Individuais, Coletivos e Difusos		2.289,00
451	Infra-Estrutura Urbana		978.653,14
452	Servicos Urbanos		667.843,00
481	Habitacao Rural		31.610,00
482	Habitacao Urbana		88.027,00
511	Saneamento Basico Rural		133.956,64
512	Saneamento Basico Urbano		23.980,00
541	Preservacao e Conservacao Ambiental		291.021,28
542	Controle Ambiental		35.048,95
605	Abastecimento		128.456,50
606	Extensao Rural		220.353,00
607	Irigacao		27.904,00
695	Turismo		327.503,58
752	Energia Eletrica		518.676,50
782	Transporte Rodoviario		2.071.393,35
812	Desporto Comunitario		720.252,38
813	Lazer		669.992,00
843	Servico da Divida Interna		1.387.637,27
999	RESERVA DE CONTINGENCIA		1.504.200,00

# Prefeitura Municipal de Barra do Mendes

TOTAL GERAL: 43.579.074,35

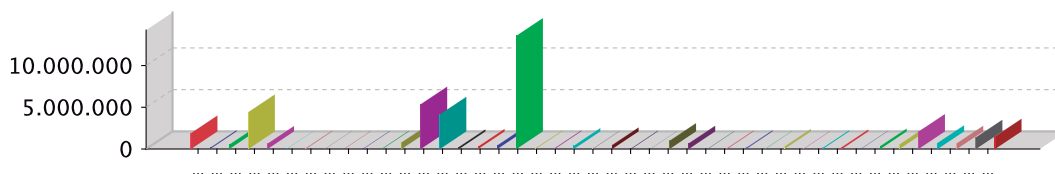

- 031 - Acao Legislativa
- 062 - Defesa do Interesse Publico no Processo Judiciario
- 121 - Planejamento e Orcamento
- 122 - Administracao Geral
- 123 - Administracao Financeira
- 126 - Tecnologia da Informacao
- 131 - Comunicacao Social
- 182 - Defesa Civil
- 241 - Assistencia ao Idoso
- 242 - Assistencia ao Portador de Deficiencia
- 243 - Assistencia a Crianca e ao Adolescente
- 244 - Assistencia Comunitaria
- 301 - Atencao Basica
- 302 - Assistencia Hospitalar e Ambulatorial
- 304 - Vigilancia Sanitaria
- 305 - Vigilancia Epidemiologica
- 306 - Alimentacao e Nutricao
- 361 - Ensino Fundamental
- 362 - Ensino Medio
- 364 - Ensino Superior
- 365 - Educacao Infantil
- 367 - Educacao Especial
- 392 - Difusao Cultural
- 421 - Custodia e Reintegracao Social
- 422 - Direitos Individuais, Coletivos e Difusos
- 451 - Infra-Estrutura Urbana
- 452 - Servicos Urbanos
- 481 - Habitacao Rural
- 482 - Habitacao Urbana
- 511 - Saneamento Basico Rural
- 512 - Saneamento Basico Urbano
- 541 - Preservacao e Conservacao Ambiental
- 542 - Controle Ambiental
- 605 - Abastecimento
- 606 - Extensao Rural
- 607 - Irrigacao
- 695 - Turismo
- 752 - Energia Eletrica
- 782 - Transporte Rodoviario
- 812 - Desporto Comunitario
- 813 - Lazer
- 843 - Servico da Divida Interna
- 999 - RESERVA DE CONTINGENCIA

# Prefeitura Municipal de Barra do Mendes

ESTADO DA BAHIA  
MUNICÍPIO DE BARRA DO MENDES

LOA 2021

**DESPESAS POR FUNÇÃO E FONTE DE RECURSOS**

Fonte Recursos	Valor
<b>01 - LEGISLATIVA</b>	
0100.000 - RECURSOS ORDINARIOS	1.892.894,00
<b>Soma:</b>	<b>1.892.894,00</b>
<b>04 - ADMINISTRAÇÃO</b>	
0100.000 - RECURSOS ORDINARIOS	5.075.275,77
0124.024 - TRANSF. DE CONVÊNIOS (NÃO RELAC. A SAÚDE E EDUCAÇÃO)	32.017,66
0144.044 - CESSÃO ONEROSA - VOLUMES EXCEDENTES DO PRÉ-SAL	50.000,00
0192.092 - ALIENAÇÃO DE BENS	7.450,00
1001 - RECURSOS ORDINÁRIOS	6.540,00
<b>Soma:</b>	<b>5.171.283,43</b>
<b>08 - ASSISTÊNCIA SOCIAL</b>	
0100.000 - RECURSOS ORDINARIOS	626.908,29
0109.009 - RECURSO VINGULADO LC 173/2020.	43.600,00
0124.024 - TRANSF. DE CONVÊNIOS (NÃO RELAC. A SAÚDE E EDUCAÇÃO)	6.000,45
0129.029 - TRANSF. DE RECURSOS DO FNAS	348.848,81
<b>Soma:</b>	<b>1.025.357,55</b>
<b>10 - SAÚDE</b>	
0102.002 - RECEITA DE IMPOSTOS E TRANSF. IMPOSTOS - SAÚDE 15%	5.762.579,40
0114.014 - TRANSFERENCIAS DE RECURSOS DO SUS	3.844.939,16
0123.023 - TRANSFERENCIAS DE CONVENIOS - SAÚDE	427.617,61
<b>Soma:</b>	<b>10.035.136,17</b>
<b>12 - EDUCAÇÃO</b>	
0100.000 - RECURSOS ORDINARIOS	106.354,77
0101.001 - RECEITA DE IMPOSTOS E DE TRANSF. DE IMPOSTOS - EDUCAÇÃO - 25%	2.423.797,18
0104.004 - CONTRIBUIÇÃO AO PROG. ENS. FUNDAM. - SALARIO EDUCAÇÃO	452.314,50
0115.015 - TRANSFERENCIAS DE RECURSOS - FNDE	497.252,35
0118.018 - TRANSFERENCIAS DO FUNDEB - REMUNERAÇÃO 60%	7.739.682,06
0119.019 - TRANSFERENCIAS DO FUNDEB - OUTRAS DESPESAS COM EDUC. BÁSICA 40%	3.019.390,07
0122.022 - TRANSFERENCIAS DE CONVÊNIOS - EDUCAÇÃO	273.944,25
0192.092 - ALIENAÇÃO DE BENS	2.180,00
0195.095 - ACOES JUDICIAIS FUNDEF -PRECATÓRIOS	162.410,00
<b>Soma:</b>	<b>14.677.325,18</b>

# Prefeitura Municipal de Barra do Mendes

ESTADO DA BAHIA  
MUNICÍPIO DE BARRA DO MENDES

LOA 2021

**DESPESAS POR FUNÇÃO E FONTE DE RECURSOS**

Fonte Recursos	Valor
<b>13 - CULTURA</b>	
0100.000 - RECURSOS ORDINARIOS	935.276,61
0122.022 - TRANSFERENCIAS DE CONVÊNIOS - EDUCAÇÃO	2.180,00
0124.024 - TRANSF. DE CONVÊNIOS (NÃO RELAC. A SAÚDE E EDUCAÇÃO)	118.368,00
<b>Soma:</b>	<b>1.055.824,61</b>
<b>14 - DIREITOS DA CIDADANIA</b>	
0100.000 - RECURSOS ORDINARIOS	36.733,00
0129.029 - TRANSF. DE RECURSOS DO FNAS	32.809,00
<b>Soma:</b>	<b>69.542,00</b>
<b>15 - URBANISMO</b>	
0100.000 - RECURSOS ORDINARIOS	1.659.392,84
0124.024 - TRANSF. DE CONVÊNIOS (NÃO RELAC. A SAÚDE E EDUCAÇÃO)	1.003.990,00
0142.042 - FUNDO ESPECIAL - FEP	55.450,00
0192.092 - ALIENAÇÃO DE BENS	2.000,00
<b>Soma:</b>	<b>2.720.832,84</b>
<b>16 - HABITAÇÃO</b>	
0100.000 - RECURSOS ORDINARIOS	50.858,00
0124.024 - TRANSF. DE CONVÊNIOS (NÃO RELAC. A SAÚDE E EDUCAÇÃO)	60.059,00
0129.029 - TRANSF. DE RECURSOS DO FNAS	8.720,00
<b>Soma:</b>	<b>119.637,00</b>
<b>17 - SANEAMENTO</b>	
0100.000 - RECURSOS ORDINARIOS	115.426,64
0124.024 - TRANSF. DE CONVÊNIOS (NÃO RELAC. A SAÚDE E EDUCAÇÃO)	42.510,00
<b>Soma:</b>	<b>157.936,64</b>
<b>18 - GESTÃO AMBIENTAL</b>	
0100.000 - RECURSOS ORDINARIOS	277.966,35
0124.024 - TRANSF. DE CONVÊNIOS (NÃO RELAC. A SAÚDE E EDUCAÇÃO)	46.904,88
0192.092 - ALIENAÇÃO DE BENS	1.199,00
<b>Soma:</b>	<b>326.070,23</b>
<b>20 - AGRICULTURA</b>	

# Prefeitura Municipal de Barra do Mendes

ESTADO DA BAHIA  
MUNICÍPIO DE BARRA DO MENDES

LOA 2021

**DESPESAS POR FUNÇÃO E FONTE DE RECURSOS**

Fonte Recursos	Valor
0100.000 - RECURSOS ORDINARIOS	340.961,50
0124.024 - TRANSF. DE CONVÊNIOS (NÃO RELAC. A SAÚDE E EDUCAÇÃO)	35.752,00
<b>Soma:</b>	<b>376.713,50</b>
<b>24 - COMUNICAÇÕES</b>	
0100.000 - RECURSOS ORDINARIOS	90.660,59
<b>Soma:</b>	<b>90.660,59</b>
<b>25 - ENERGIA</b>	
1001 - RECURSOS ORDINÁRIOS	22.890,00
<b>Soma:</b>	<b>22.890,00</b>
<b>26 - TRANSPORTE</b>	
0100.000 - RECURSOS ORDINARIOS	846.128,23
0116.016 - RECURSOS DA CIDE	9.810,00
0124.024 - TRANSF. DE CONVÊNIOS (NÃO RELAC. A SAÚDE E EDUCAÇÃO)	984.375,12
0142.042 - FUNDO ESPECIAL - FEP	231.080,00
<b>Soma:</b>	<b>2.071.393,35</b>
<b>27 - DESPORTO E LAZER</b>	
0100.000 - RECURSOS ORDINARIOS	446.909,81
0122.022 - TRANSFERENCIAS DE CONVÊNIOS - EDUCAÇÃO	7.630,00
0124.024 - TRANSF. DE CONVÊNIOS (NÃO RELAC. A SAÚDE E EDUCAÇÃO)	265.712,57
<b>Soma:</b>	<b>720.252,38</b>
<b>28 - ENCARGOS ESPECIAIS</b>	
0100.000 - RECURSOS ORDINARIOS	1.534.497,68
0116.016 - RECURSOS DA CIDE	1.090,00
0119.019 - TRANSFERENCIAS DO FUNDEB - OUTRAS DESPESAS COM EDUC. BÁSICA 40%	2.180,00
0124.024 - TRANSF. DE CONVÊNIOS (NÃO RELAC. A SAÚDE E EDUCAÇÃO)	1.199,00
0142.042 - FUNDO ESPECIAL - FEP	2.158,20
<b>Soma:</b>	<b>1.541.124,88</b>
<b>99 - RESERVA DE CONTIGÊNCIA</b>	
0100.000 - RECURSOS ORDINARIOS	1.504.200,00
<b>Soma:</b>	<b>1.504.200,00</b>

# Prefeitura Municipal de Barra do Mendes



ESTADO DA BAHIA  
MUNICÍPIO DE BARRA DO MENDES

LOA 2021

DESPESAS POR FUNÇÃO E FONTE DE RECURSOS

Fonte Recursos

Valor

Total da Despesa: 43.579.074,35

# Prefeitura Municipal de Barra do Mendes



ESTADO DA BAHIA  
MUNICÍPIO DE BARRA DO MENDES  
Setorial

LOA 2021

## QDR - QUADRO DE DETALHAMENTO DA RECEITA

Conta	Detalhamento	Rubrica	Origem/Especie	Categoria Economica
<b>1000.00.00.00.00.00.00 - RECEITA CORRENTE</b>				<b>41.371.206,32</b>
1100.00.00.00.00.00.00 - IMPOSTOS, TAXAS E CONTRIBUIÇÕES DE MELHORIA			<b>1.822.134,64</b>	
1110.00.00.00.00.00.00 - IMPOSTOS			1.711.572,17	
1113.00.00.00.00.00.00 - IMPOSTOS SOBRE A RENDA E PROVENTOS DE QUALQUER NATUREZA		666.272,00		
1113.01.12.00.00.00.00 : 0100.000 - Imposto sobre a Renda de Pessoa Física - IRPF - Multas e Juros de Mora	2.398,00			
1113.01.13.00.00.00.00 : 0100.000 - Imposto sobre a Renda de Pessoa Física - IRPF - Dívida Ativa	3.597,00			
1113.01.14.00.00.00.00 : 0100.000 - Imposto sobre a Renda de Pessoa Física - IRPF - Dívida Ativa - Multas e Juros de Mora da Dívida Ativa	5.597,00			
1113.01.15.00.00.00.00 : 0100.000 - Imposto sobre a Renda de Pessoa Física - IRPF - Multas	1.500,00			
1113.03.11.00.00.00.00 : 0100.000 - Imposto sobre a Renda - Retido na Fonte - Trabalho - Principal	300.000,00			
1113.03.12.00.00.00.00 : 0100.000 - Imposto sobre a Renda - Retido na Fonte - Trabalho - Multas e Juros de Mora	12.000,00			
1113.03.13.00.00.00.00 : 0100.000 - Imposto sobre a Renda - Retido na Fonte - Trabalho - Dívida Ativa	10.000,00			
1113.03.14.00.00.00.00 : 0100.000 - Imposto sobre a Renda - Retido na Fonte - Trabalho - Dívida Ativa - Multas e Juros de Mora da Dívida Ativa	2.000,00			
1113.03.41.00.00.00.00 : 0100.000 - Imposto sobre a Renda - Retido na Fonte - Outros Rendimentos - Principal	329.180,00			
1118.00.00.00.00.00.00 - IMPOSTOS ESPECÍFICOS DE ESTADOS/DF MUNICÍPIOS		1.015.100,17		
1118.01.11.00.00.00.00 : 0100.000 - Imposto sobre a Propriedade Predial e Territorial Urbana - Principal	120.000,00			
1118.01.12.00.00.00.00 : 0100.000 - Imposto sobre a Propriedade Predial e Territorial Urbana - Multas e Juros de Mora	7.553,70			
1118.01.13.00.00.00.00 : 0100.000 - Imposto sobre a Propriedade Predial e Territorial Urbana - Dívida Ativa	101.250,00			
1118.01.14.00.00.00.00 : 0100.000 - Imposto sobre a Propriedade Predial e Territorial Urbana - Dívida Ativa - Multas e Juros de Mora da Dívida Ativa	15.800,00			
1118.01.15.00.00.00.00 : 0100.000 - Imposto sobre a Propriedade Predial e Territorial Urbana - Multas	1.000,00			
1118.01.16.00.00.00.00 : 0100.000 - Imposto sobre a Propriedade Predial e Territorial Urbana - Juros de Mora	2.500,00			
1118.01.17.00.00.00.00 : 0100.000 - Imposto sobre a Propriedade Predial e Territorial Urbana - Dívida Ativa - Multas da Dívida Ativa	4.800,00			
1118.01.41.00.00.00.00 : 0100.000 - Imposto sobre Transmissão "Inter Vivos" de Bens Imóveis e de Direitos Reais sobre Imóveis - Principal	6.800,00			
1118.01.42.00.00.00.00 : 0100.000 - Imposto sobre Transmissão "Inter Vivos" de Bens Imóveis e de Direitos Reais sobre Imóveis - Multas e Juros de Mora	1.887,88			
1118.01.43.00.00.00.00 : 0100.000 - Imposto sobre Transmissão "Inter Vivos" de Bens Imóveis e de Direitos Reais sobre Imóveis - Dívida Ativa	2.517,90			
1118.01.44.00.00.00.00 : 0100.000 - Imposto sobre Transmissão "Inter Vivos" de Bens Imóveis e de Direitos Reais sobre Imóveis - Dívida Ativa - Multas e Juros de Mora da Dívida Ativa	1.200,00			
1118.01.45.00.00.00.00 : 0100.000 - Imposto sobre Transmissão "Inter Vivos" de Bens Imóveis e de Direitos Reais sobre Imóveis - Multas	1.250,00			
1118.01.46.00.00.00.00 : 0100.000 - Imposto sobre Transmissão "Inter Vivos" de Bens Imóveis e de Direitos Reais sobre Imóveis - Juros de Mora	1.152,00			
1118.01.47.00.00.00.00 : 0100.000 - Imposto sobre Transmissão "Inter Vivos" de Bens Imóveis e de Direitos Reais sobre Imóveis - Dívida Ativa - Multas da Dívida Ativa	1.158,00			
1118.01.48.00.00.00.00 : 0100.000 - Imposto sobre Transmissão "Inter Vivos" de Bens Imóveis e de Direitos Reais sobre Imóveis - Juros de Mora da Dívida Ativa	1.125,00			
1118.02.31.00.00.00.00 : 0100.000 - Imposto sobre Serviços de Qualquer Natureza - Principal	726.810,84			
1118.02.32.00.00.00.00 : 0100.000 - Imposto sobre Serviços de Qualquer Natureza - Multas e Juros de Mora	6.294,85			

# Prefeitura Municipal de Barra do Mendes



ESTADO DA BAHIA  
MUNICÍPIO DE BARRA DO MENDES  
Setorial

LOA 2021

## QDR - QUADRO DE DETALHAMENTO DA RECEITA

Conta	Detalhamento	Rubrica	Origem/Especie	Categoria Economica
1118.02.33.00.00.00.00 : 0100.000 - Imposto sobre Serviços de Qualquer Natureza - Dívida Ativa	7.200,00			
1118.02.34.00.00.00.00 : 0100.000 - Imposto sobre Serviços de Qualquer Natureza - Dívida Ativa - Multas e Juros de Mora da Dívida Ativa	2.500,00			
1118.02.35.00.00.00.00 : 0100.000 - Imposto sobre Serviços de Qualquer Natureza - Multas	800,00			
1118.02.36.00.00.00.00 : 0100.000 - Imposto sobre Serviços de Qualquer Natureza - Juros de Mora	1.000,00			
1118.02.37.00.00.00.00 : 0100.000 - Imposto sobre Serviços de Qualquer Natureza - Dívida Ativa - Multas da Dívida Ativa	200,00			
1118.02.38.00.00.00.00 : 0100.000 - Imposto sobre Serviços de Qualquer Natureza - Juros de Mora da Dívida Ativa	300,00			
1119.00.00.00.00.00.00 - OUTROS IMPOSTOS		30.200,00		
1119.01.11.00.00.00.00 : 0100.000 - Outros Impostos - Principal	30.200,00			
1120.00.00.00.00.00.00 - TAXAS			86.007,72	
1121.00.00.00.00.00.00 - TAXAS PELO EXERCÍCIO DO PODER DE POLÍCIA		52.600,00		
1121.01.11.00.00.00.00 : 0100.000 - Taxas de Inspeção, Controle e Fiscalização - Principal	16.800,00			
1121.01.12.00.00.00.00 : 0100.000 - Taxas de Inspeção, Controle e Fiscalização - Multas e Juros de Mora	8.000,00			
1121.01.13.00.00.00.00 : 0100.000 - Taxas de Inspeção, Controle e Fiscalização - Dívida Ativa	3.000,00			
1121.01.14.00.00.00.00 : 0100.000 - Taxas de Inspeção, Controle e Fiscalização - Dívida Ativa - Multas e Juros de Mora da Dívida Ativa	4.000,00			
1121.01.15.00.00.00.00 : 0100.000 - Taxas de Inspeção, Controle e Fiscalização - Multas	3.000,00			
1121.01.16.00.00.00.00 : 0100.000 - Taxas de Inspeção, Controle e Fiscalização - Juros de Mora	2.000,00			
1121.01.17.00.00.00.00 : 0100.000 - Taxas de Inspeção, Controle e Fiscalização - Dívida Ativa - Multas da Dívida Ativa	2.500,00			
1121.01.18.00.00.00.00 : 0100.000 - Taxas de Inspeção, Controle e Fiscalização - Juros de Mora da Dívida Ativa	2.100,00			
1121.04.11.00.00.00.00 : 0100.000 - Taxa de Controle e Fiscalização Ambiental - Principal	1.000,00			
1121.04.12.00.00.00.00 : 0100.000 - Taxa de Controle e Fiscalização Ambiental - Multas e Juros de Mora	1.000,00			
1121.04.13.00.00.00.00 : 0100.000 - Taxa de Controle e Fiscalização Ambiental - Dívida Ativa	1.100,00			
1121.04.14.00.00.00.00 : 0100.000 - Taxa de Controle e Fiscalização Ambiental - Dívida Ativa - Multas e Juros de Mora da Dívida Ativa	1.900,00			
1121.04.15.00.00.00.00 : 0100.000 - Taxa de Controle e Fiscalização Ambiental - Multas	1.700,00			
1121.04.16.00.00.00.00 : 0100.000 - Taxa de Controle e Fiscalização Ambiental - Juros de Mora	1.600,00			
1121.04.17.00.00.00.00 : 0100.000 - Taxa de Controle e Fiscalização Ambiental - Dívida Ativa - Multas da Dívida Ativa	1.500,00			
1121.04.18.00.00.00.00 : 0100.000 - Taxa de Controle e Fiscalização Ambiental - Juros de Mora da Dívida Ativa	1.400,00			
1122.00.00.00.00.00.00 - TAXAS PELA PRESTAÇÃO DE SERVIÇOS		12.347,72		
1122.01.11.00.00.00.00 : 0100.000 - Taxas pela Prestação de Serviços - Principal	1.800,00			
1122.01.12.00.00.00.00 : 0100.000 - Taxas pela Prestação de Serviços - Multas e Juros de Mora	1.600,00			
1122.01.13.00.00.00.00 : 0100.000 - Taxas pela Prestação de Serviços - Dívida Ativa	1.500,00			
1122.01.14.00.00.00.00 : 0100.000 - Taxas pela Prestação de Serviços - Dívida Ativa - Multas e Juros de Mora da Dívida Ativa	1.385,72			
1122.01.15.00.00.00.00 : 0100.000 - Taxas pela Prestação de Serviços - Multas	1.550,00			
1122.01.16.00.00.00.00 : 0100.000 - Taxas pela Prestação de Serviços - Juros de Mora	1.452,00			
1122.01.17.00.00.00.00 : 0100.000 - Taxas pela Prestação de Serviços - Dívida Ativa - Multas da Dívida Ativa	1.500,00			
1122.01.18.00.00.00.00 : 0100.000 - Taxas pela Prestação de Serviços - Juros de Mora da Dívida Ativa	1.560,00			
1128.00.00.00.00.00.00 - TAXAS - ESPECÍFICAS DE ESTADOS, DF E MUNICÍPIOS		21.060,00		

[2903003:99999:GovNet versão:210107] Sistema de Informação do MUNICÍPIO DE BARRA DO MENDES

Pag: 2 / 11



# Prefeitura Municipal de Barra do Mendes



ESTADO DA BAHIA  
MUNICÍPIO DE BARRA DO MENDES  
Setorial

LOA 2021

**QDR - QUADRO DE DETALHAMENTO DA RECEITA**

Conta	Detalhamento	Rubrica	Origem/Especie	Categoria Economica
1128.01.11.00.00.00.00 : 0102.002 - Taxa de Fiscalização de Vigilância Sanitária - Principal	1.200,00			
1128.01.12.00.00.00.00 : 0102.002 - Taxa de Fiscalização de Vigilância Sanitária - Multas e Juros de Mora	1.500,00			
1128.01.13.00.00.00.00 : 0102.002 - Taxa de Fiscalização de Vigilância Sanitária - Dívida Ativa	1.400,00			
1128.01.14.00.00.00.00 : 0102.002 - Taxa de Fiscalização de Vigilância Sanitária - Dívida Ativa - Multas e Juros de Mora da Dívida Ativa	1.300,00			
1128.01.15.00.00.00.00 : 0102.002 - Taxa de Fiscalização de Vigilância Sanitária - Multas	1.200,00			
1128.01.16.00.00.00.00 : 0102.002 - Taxa de Fiscalização de Vigilância Sanitária - Juros de Mora	1.300,00			
1128.01.17.00.00.00.00 : 0102.002 - Taxa de Fiscalização de Vigilância Sanitária - Dívida Ativa - Multas da Dívida Ativa	1.320,00			
1128.01.18.00.00.00.00 : 0102.002 - Taxa de Fiscalização de Vigilância Sanitária - Juros de Mora da Dívida Ativa	340,00			
1128.01.91.00.00.00.00 : 0100.000 - Taxas de Inspeção, Controle e Fiscalização - Outras - Principal	1.000,00			
1128.01.92.00.00.00.00 : 0100.000 - Taxas de Inspeção, Controle e Fiscalização - Outras - Multas e Juros de Mora	1.800,00			
1128.01.93.00.00.00.00 : 0100.000 - Taxas de Inspeção, Controle e Fiscalização - Outras - Dívida Ativa	1.700,00			
1128.01.94.00.00.00.00 : 0100.000 - Taxas de Inspeção, Controle e Fiscalização - Outras - Dívida Ativa - Multas e Juros de Mora da Dívida Ativa	1.600,00			
1128.01.95.00.00.00.00 : 0100.000 - Taxas de Inspeção, Controle e Fiscalização - Outras - Multas	1.500,00			
1128.01.96.00.00.00.00 : 0100.000 - Taxas de Inspeção, Controle e Fiscalização - Outras - Juros de Mora	1.400,00			
1128.01.97.00.00.00.00 : 0100.000 - Taxas de Inspeção, Controle e Fiscalização - Outras - Dívida Ativa - Multas da Dívida Ativa	1.300,00			
1128.01.98.00.00.00.00 : 0100.000 - Taxas de Inspeção, Controle e Fiscalização - Outras - Juros de Mora da Dívida Ativa	1.200,00			
1130.00.00.00.00.00.00 - CONTRIBUIÇÃO DE MELHORIA			24.554,75	
1130.00.00.00.00.00.00 - CONTRIBUIÇÃO DE MELHORIA		5.700,00		
1130.00.11.00.00.00.00 : 0100.000 - Contribuição de Melhoria - Principal	1.200,00			
1130.00.12.00.00.00.00 : 0100.000 - Contribuição de Melhoria - Multas e Juros de Mora	1.000,00			
1130.00.13.00.00.00.00 : 0100.000 - Contribuição de Melhoria - Dívida Ativa	900,00			
1130.00.14.00.00.00.00 : 0100.000 - Contribuição de Melhoria - Dívida Ativa - Multas e Juros de Mora da Dívida Ativa	800,00			
1130.00.15.00.00.00.00 : 0100.000 - Contribuição de Melhoria - Multas	600,00			
1130.00.16.00.00.00.00 : 0100.000 - Contribuição de Melhoria - Juros de Mora	500,00			
1130.00.17.00.00.00.00 : 0100.000 - Contribuição de Melhoria - Dívida Ativa - Multas da Dívida Ativa	400,00			
1130.00.18.00.00.00.00 : 0100.000 - Contribuição de Melhoria - Juros de Mora da Dívida Ativa	300,00			
1138.00.00.00.00.00.00 - CONTRIBUIÇÃO DE MELHORIA - ESPECÍFICA EM		18.854,75		
1138.02.11.00.00.00.00 : 0100.000 - Contribuição de Melhoria para Expansão da Rede de Iluminação Pública na Cidade - Principal	1.200,00			
1138.02.12.00.00.00.00 : 0100.000 - Contribuição de Melhoria para Expansão da Rede de Iluminação Pública na Cidade - Multas e Juros de Mora	300,00			
1138.02.13.00.00.00.00 : 0100.000 - Contribuição de Melhoria para Expansão da Rede de Iluminação Pública na Cidade - Dívida Ativa	500,00			
1138.02.14.00.00.00.00 : 0100.000 - Contribuição de Melhoria para Expansão da Rede de Iluminação Pública na Cidade - Dívida Ativa - Multas e Juros de Mora da Dívida Ativa	400,00			
1138.02.15.00.00.00.00 : 0100.000 - Contribuição de Melhoria para Expansão da Rede de Iluminação Pública na Cidade - Multas	450,00			
1138.02.16.00.00.00.00 : 0100.000 - Contribuição de Melhoria para Expansão da Rede de Iluminação Pública na Cidade - Juros de Mora	320,00			
1138.02.17.00.00.00.00 : 0100.000 - Contribuição de Melhoria para Expansão da Rede de Iluminação Pública na Cidade - Dívida Ativa - Multas da Dívida Ativa	350,00			

# Prefeitura Municipal de Barra do Mendes



ESTADO DA BAHIA  
MUNICÍPIO DE BARRA DO MENDES  
Setorial

LOA 2021

**QDR - QUADRO DE DETALHAMENTO DA RECEITA**

Conta	Detalhamento	Rubrica	Origem/Especie	Categoria Economica
1138.02.18.00.00.00.00 : 0100.000 - Contribuição de Melhoria para Expansão da Rede de Iluminação Pública na Cidade - Juros de Mora da Dívida Ativa	280,00			
1138.03.11.00.00.00.00 : 0100.000 - Contribuição de Melhoria para Expansão de Rede de Iluminação Pública Rural - Principal	1.000,00			
1138.03.12.00.00.00.00 : 0100.000 - Contribuição de Melhoria para Expansão de Rede de Iluminação Pública Rural - Multas e Juros de Mora	500,00			
1138.03.13.00.00.00.00 : 0100.000 - Contribuição de Melhoria para Expansão de Rede de Iluminação Pública Rural - Dívida Ativa	400,00			
1138.03.14.00.00.00.00 : 0100.000 - Contribuição de Melhoria para Expansão de Rede de Iluminação Pública Rural - Dívida Ativa - Multas e Juros de Mora da Dívida Ativa	300,00			
1138.03.15.00.00.00.00 : 0100.000 - Contribuição de Melhoria para Expansão de Rede de Iluminação Pública Rural - Multas	200,00			
1138.03.16.00.00.00.00 : 0100.000 - Contribuição de Melhoria para Expansão de Rede de Iluminação Pública Rural - Juros de Mora	100,00			
1138.03.17.00.00.00.00 : 0100.000 - Contribuição de Melhoria para Expansão de Rede de Iluminação Pública Rural - Dívida Ativa - Multas da Dívida Ativa	200,00			
1138.03.18.00.00.00.00 : 0100.000 - Contribuição de Melhoria para Expansão de Rede de Iluminação Pública Rural - Juros de Mora da Dívida Ativa	230,00			
1138.04.11.00.00.00.00 : 0100.000 - Contribuição de Melhoria para Pavimentação e Obras Complementares - Principal	1.000,00			
1138.04.12.00.00.00.00 : 0100.000 - Contribuição de Melhoria para Pavimentação e Obras Complementares - Multas e Juros de Mora	300,00			
1138.04.13.00.00.00.00 : 0100.000 - Contribuição de Melhoria para Pavimentação e Obras Complementares - Dívida Ativa	250,00			
1138.04.14.00.00.00.00 : 0100.000 - Contribuição de Melhoria para Pavimentação e Obras Complementares - Dívida Ativa - Multas e Juros de Mora da Dívida Ativa	260,00			
1138.04.15.00.00.00.00 : 0100.000 - Contribuição de Melhoria para Pavimentação e Obras Complementares - Multas	200,00			
1138.04.16.00.00.00.00 : 0100.000 - Contribuição de Melhoria para Pavimentação e Obras Complementares - Juros de Mora	150,00			
1138.04.18.00.00.00.00 : 0100.000 - Contribuição de Melhoria para Pavimentação e Obras Complementares - Juros de Mora da Dívida Ativa	100,00			
1138.99.11.00.00.00.00 : 0100.000 - Outras Contribuições de Melhoria - Principal	7.294,75			
1138.99.12.00.00.00.00 : 0100.000 - Outras Contribuições de Melhoria - Multas e Juros de Mora	600,00			
1138.99.13.00.00.00.00 : 0100.000 - Outras Contribuições de Melhoria - Dívida Ativa	500,00			
1138.99.14.00.00.00.00 : 0100.000 - Outras Contribuições de Melhoria - Dívida Ativa - Multas e Juros de Mora da Dívida Ativa	400,00			
1138.99.15.00.00.00.00 : 0100.000 - Outras Contribuições de Melhoria - Multas	320,00			
1138.99.16.00.00.00.00 : 0100.000 - Outras Contribuições de Melhoria - Juros de Mora	320,00			
1138.99.17.00.00.00.00 : 0100.000 - Outras Contribuições de Melhoria - Dívida Ativa - Multas da Dívida Ativa	230,00			
1138.99.18.00.00.00.00 : 0100.000 - Outras Contribuições de Melhoria - Juros de Mora da Dívida Ativa	200,00			
1200.00.00.00.00.00.00 - CONTRIBUIÇÕES			153.915,63	
1220.00.00.00.00.00.00 - CONTRIBUIÇÕES ECONÔMICAS			5.000,00	
1220.00.00.00.00.00.00 - CONTRIBUIÇÕES ECONÔMICAS		5.000,00		
1220.99.11.00.00.00.00 : 0100.000 - Outras Contribuições Econômicas - Principal	1.000,00			
1220.99.12.00.00.00.00 : 0100.000 - Outras Contribuições Econômicas - Multas e Juros de Mora	1.000,00			
1220.99.13.00.00.00.00 : 0100.000 - Outras Contribuições Econômicas - Dívida Ativa	800,00			
1220.99.14.00.00.00.00 : 0100.000 - Outras Contribuições Econômicas - Dívida Ativa - Multas e Juros de Mora da Dívida Ativa	400,00			
1220.99.15.00.00.00.00 : 0100.000 - Outras Contribuições Econômicas - Multas	500,00			
1220.99.16.00.00.00.00 : 0100.000 - Outras Contribuições Econômicas - Juros de Mora	450,00			
1220.99.17.00.00.00.00 : 0100.000 - Outras Contribuições Econômicas - Dívida Ativa - Multas da Dívida Ativa	420,00			

[2903003:9999:GovNet versão:210107] Sistema de Informação do MUNICÍPIO DE BARRA DO MENDES

Pag: 4 / 11

# Prefeitura Municipal de Barra do Mendes



ESTADO DA BAHIA  
MUNICÍPIO DE BARRA DO MENDES  
Setorial

LOA 2021

**QDR - QUADRO DE DETALHAMENTO DA RECEITA**

Conta	Detalhamento	Rubrica	Origem/Especie	Categoria Economica
1220.99.18.00.00.00.00 : 0100.000 - Outras Contribuições Econômicas - Juros de Mora da Dívida Ativa	430,00			
1240.00.00.00.00.00.00 - CONTRIBUIÇÃO PARA O CUSTEIO DO SERVIÇO DE ILUMINAÇÃO PÚBLICA			148.915,63	
1240.00.00.00.00.00.00 - CONTRIBUIÇÃO PARA O CUSTEIO DO SERVIÇO DE ILUMINAÇÃO PÚBLICA		148.915,63		
1240.00.11.00.00.00.00 : 0100.000 - Contribuição para o Custeio do Serviço de Iluminação Pública - Principal	146.778,63			
1240.00.12.00.00.00.00 : 0100.000 - Contribuição para o Custeio do Serviço de Iluminação Pública - Multas e Juros de Mora	500,00			
1240.00.13.00.00.00.00 : 0100.000 - Contribuição para o Custeio do Serviço de Iluminação Pública - Dívida Ativa	400,00			
1240.00.14.00.00.00.00 : 0100.000 - Contribuição para o Custeio do Serviço de Iluminação Pública - Dívida Ativa - Multas e Juros de Mora da Dívida Ativa	320,00			
1240.00.15.00.00.00.00 : 0100.000 - Contribuição para o Custeio do Serviço de Iluminação Pública - Multas	236,00			
1240.00.16.00.00.00.00 : 0100.000 - Contribuição para o Custeio do Serviço de Iluminação Pública - Juros de Mora	320,00			
1240.00.17.00.00.00.00 : 0100.000 - Contribuição para o Custeio do Serviço de Iluminação Pública - Dívida Ativa - Multas da Dívida Ativa	125,00			
1240.00.18.00.00.00.00 : 0100.000 - Contribuição para o Custeio do Serviço de Iluminação Pública - Juros de Mora da Dívida Ativa	236,00			
1300.00.00.00.00.00.00 - RECEITA PATRIMONIAL			261.072,44	
1310.00.00.00.00.00.00 - EXPLORAÇÃO DO PATRIMÔNIO IMOBILIÁRIO DO ESTADO			33.515,00	
1310.00.00.00.00.00.00 - EXPLORAÇÃO DO PATRIMÔNIO IMOBILIÁRIO DO ESTADO		33.515,00		
1310.01.11.00.00.00.00 : 0100.000 - Aluguéis e Arrendamentos - Principal	12.200,00			
1310.01.12.00.00.00.00 : 0100.000 - Aluguéis e Arrendamentos - Multas e Juros de Mora	2.400,00			
1310.01.13.00.00.00.00 : 0100.000 - Aluguéis e Arrendamentos - Dívida Ativa	2.300,00			
1310.01.15.00.00.00.00 : 0100.000 - Aluguéis e Arrendamentos - Multas	2.320,00			
1310.01.16.00.00.00.00 : 0100.000 - Aluguéis e Arrendamentos - Juros de Mora	2.125,00			
1310.01.18.00.00.00.00 : 0100.000 - Aluguéis e Arrendamentos - Juros de Mora da Dívida Ativa	2.189,00			
1310.02.11.00.00.00.00 : 0100.000 - Concessão, Permissão, Autorização ou Cessão do Direito de Uso de Bens Imóveis Públicos - Principal	1.500,00			
1310.02.12.00.00.00.00 : 0100.000 - Concessão, Permissão, Autorização ou Cessão do Direito de Uso de Bens Imóveis Públicos - Multas e Juros de Mora	1.400,00			
1310.02.13.00.00.00.00 : 0100.000 - Concessão, Permissão, Autorização ou Cessão do Direito de Uso de Bens Imóveis Públicos - Dívida Ativa	1.300,00			
1310.02.14.00.00.00.00 : 1001 - Concessão, Permissão, Autorização ou Cessão do Direito de Uso de Bens Imóveis Públicos - Dívida Ativa - Multas e Juros de Mora da Dívida Ativa	1.200,00			
1310.02.15.00.00.00.00 : 0100.000 - Concessão, Permissão, Autorização ou Cessão do Direito de Uso de Bens Imóveis Públicos - Multas	1.100,00			
1310.02.16.00.00.00.00 : 0100.000 - Concessão, Permissão, Autorização ou Cessão do Direito de Uso de Bens Imóveis Públicos - Juros de Mora	1.158,00			
1310.02.17.00.00.00.00 : 0100.000 - Concessão, Permissão, Autorização ou Cessão do Direito de Uso de Bens Imóveis Públicos - Dívida Ativa - Multas da Dívida Ativa	1.145,00			
1310.02.18.00.00.00.00 : 0100.000 - Concessão, Permissão, Autorização ou Cessão do Direito de Uso de Bens Imóveis Públicos - Juros de Mora da Dívida Ativa	1.178,00			
1320.00.00.00.00.00.00 - VALORES MOBILIÁRIOS			173.900,00	
1321.00.00.00.00.00.00 - JUROS E CORREÇÕES MONETÁRIAS		158.900,00		
1321.00.11.01.01.00.00 : 0142.042 - Remuneração de Depósitos de Recursos Vinculados - Royalties - Principal	2.500,00			
1321.00.11.01.02.00.00 : 0118.018 - Remuneração de Depósitos Bancários de Recursos Vinculados - FUNDEB - Principal	40.000,00			

[2903003:99999:GovNet versão:210107] Sistema de Informação do MUNICÍPIO DE BARRA DO MENDES

Pag: 5 / 11

# Prefeitura Municipal de Barra do Mendes



ESTADO DA BAHIA  
MUNICÍPIO DE BARRA DO MENDES  
Setorial

LOA 2021

## QDR - QUADRO DE DETALHAMENTO DA RECEITA

Conta	Detalhamento	Rubrica	Origem/Especie	Categoria Economica
1321.00.11.01.02.00.00 : 0119.019 - Remuneração de Depósitos Bancários de Recursos Vinculados - FUNDEB - Principal	12.000,00			
1321.00.11.01.04.00.00 : 0101.001 - Remuneração de Depósitos Bancários de Recursos Vinculados - Manutenção e Desenvolvimento do Ensino - MDE - Principal	5.000,00			
1321.00.11.01.05.00.00 : 0114.014 - Remuneração de Depósitos Bancários de Recursos Vinculados - Ações e Serviços Públicos de Saúde - ASPS - Principal	14.000,00			
1321.00.11.01.06.00.00 : 0116.016 - Remuneração de Depósitos Bancários de Recursos Vinculados - Contribuição de Intervenção no Domínio Econômico - CIDE - Principal	1.700,00			
1321.00.11.01.07.00.00 : 0129.029 - Remuneração de Depósitos Bancários de Recursos Vinculados - Fundo Nacional de Assistência Social - FNIAS - Principal	4.000,00			
1321.00.11.01.08.00.00 : 0115.015 - Remuneração de Depósitos Bancários de Recursos Vinculados - Fundo Nacional de Desenvolvimento da Educação - FNDE - Principal	10.000,00			
1321.00.11.01.08.00.00 : 1118 - Remuneração de Depósitos Bancários de Recursos Vinculados - Fundo Nacional de Desenvolvimento da Educação - FNDE - Principal	3.200,00			
1321.00.11.01.99.00.00 : 0100.000 - Remuneração de Outros Depósitos Bancários de Recursos Vinculados - Principal	13.000,00			
1321.00.11.01.99.00.00 : 0122.022 - Remuneração de Outros Depósitos Bancários de Recursos Vinculados - Principal	10.000,00			
1321.00.11.01.99.00.00 : 0123.023 - Remuneração de Outros Depósitos Bancários de Recursos Vinculados - Principal	12.000,00			
1321.00.11.01.99.00.00 : 0124.024 - Remuneração de Outros Depósitos Bancários de Recursos Vinculados - Principal	13.500,00			
1321.00.11.02.01.00.00 : 0102.002 - Remuneração de Depósitos de Recursos Não Vinculados - Depósitos de Poupança - Principal	3.000,00			
1321.00.21.00.00.00.00 : 0100.000 - Remuneração de Depósitos Especiais - Principal	15.000,00			
1329.00.00.00.00.00.00 - OUTROS VALORES MOBILIÁRIOS		15.000,00		
1329.00.11.00.00.00.00 : 0100.000 - Outros Valores Mobiliários - Principal	15.000,00			
1340.00.00.00.00.00.00 - EXPLORAÇÃO DE RECURSOS NATURAIS			15.000,00	
1349.00.00.00.00.00.00 - EXPLORAÇÃO DE OUTROS RECURSOS NATURAIS		15.000,00		
1349.01.11.00.00.00.00 : 0100.000 - Compensações Ambientais - Principal	15.000,00			
1390.00.00.00.00.00.00 - DEMAIS RECEITAS PATRIMONIAIS			38.657,44	
1390.00.00.00.00.00.00 - DEMAIS RECEITAS PATRIMONIAIS		38.657,44		
1390.00.11.00.00.00.00 : 0100.000 - Demais Receitas Patrimoniais - Principal	12.942,44			
1390.00.11.00.00.00.00 : 0102.002 - Demais Receitas Patrimoniais - Principal	18.000,00			
1390.00.12.00.00.00.00 : 0100.000 - Demais Receitas Patrimoniais - Multas e Juros de Mora	1.000,00			
1390.00.13.00.00.00.00 : 0100.000 - Demais Receitas Patrimoniais - Dívida Ativa	1.200,00			
1390.00.14.00.00.00.00 : 0100.000 - Demais Receitas Patrimoniais - Dívida Ativa - Multas e Juros de Mora da Dívida Ativa	1.120,00			
1390.00.15.00.00.00.00 : 0100.000 - Demais Receitas Patrimoniais - Multas	1.100,00			
1390.00.16.00.00.00.00 : 0100.000 - Demais Receitas Patrimoniais - Juros de Mora	1.125,00			
1390.00.17.00.00.00.00 : 0100.000 - Demais Receitas Patrimoniais - Dívida Ativa - Multas da Dívida Ativa	1.080,00			
1390.00.18.00.00.00.00 : 0100.000 - Demais Receitas Patrimoniais - Juros de Mora da Dívida Ativa	1.090,00			
1600.00.00.00.00.00.00 - RECEITA DE SERVIÇOS			924.014,80	
1610.00.00.00.00.00.00 - SERVIÇOS ADMINISTRATIVOS E COMERCIAIS GERAIS			229.434,80	
1610.00.00.00.00.00.00 - SERVIÇOS ADMINISTRATIVOS E COMERCIAIS GERAIS		229.434,80		
1610.02.11.00.00.00.00 : 0100.000 - Inscrição em Concursos e Processos Seletivos - Principal	190.000,00			
1610.02.12.00.00.00.00 : 0100.000 - Inscrição em Concursos e Processos Seletivos - Multas e Juros de Mora	21.000,00			

[2903003:99999:GovNet versão:210107] Sistema de Informação do MUNICÍPIO DE BARRA DO MENDES

Pag: 6 / 11

# Prefeitura Municipal de Barra do Mendes



ESTADO DA BAHIA  
MUNICÍPIO DE BARRA DO MENDES  
Setorial

LOA 2021

## QDR - QUADRO DE DETALHAMENTO DA RECEITA

Conta	Detalhamento	Rubrica	Origem/Especie	Categoria Economica
1610.02.13.00.00.00.00 : 0100.000 - Inscrição em Concursos e Processos Seletivos - Dívida Ativa	9.500,00			
1610.02.14.00.00.00.00 : 0100.000 - Inscrição em Concursos e Processos Seletivos - Dívida Ativa - Multas e Juros de Mora da Dívida Ativa	1.124,70			
1610.02.15.00.00.00.00 : 0100.000 - Inscrição em Concursos e Processos Seletivos - Multas	300,00			
1610.03.11.00.00.00.00 : 0100.000 - Serviços de Registro, Certificação e Fiscalização - Principal	4.916,99			
1610.04.11.00.00.00.00 : 0100.000 - Serviços de Informação e Tecnologia - Principal	2.593,11			
1620.00.00.00.00.00.00 - SERVIÇOS E ATIVIDADES REFERENTES À NAVEGAÇÃO E AO TRANSPORTE			88.000,00	
1620.00.00.00.00.00.00 - SERVIÇOS E ATIVIDADES REFERENTES À NAVEGAÇÃO E AO TRANSPORTE		88.000,00		
1620.02.11.00.00.00.00 : 0100.000 - Serviços de Transporte - Principal	11.000,00			
1620.02.12.00.00.00.00 : 0100.000 - Serviços de Transporte - Multas e Juros de Mora	11.000,00			
1620.02.13.00.00.00.00 : 0100.000 - Serviços de Transporte - Dívida Ativa	11.000,00			
1620.02.14.00.00.00.00 : 0100.000 - Serviços de Transporte - Dívida Ativa - Multas e Juros de Mora da Dívida Ativa	11.000,00			
1620.02.15.00.00.00.00 : 0100.000 - Serviços de Transporte - Multas	11.000,00			
1620.02.16.00.00.00.00 : 0100.000 - Serviços de Transporte - Juros de Mora	11.000,00			
1620.02.17.00.00.00.00 : 0100.000 - Serviços de Transporte - Dívida Ativa - Multas da Dívida Ativa	11.000,00			
1620.02.18.00.00.00.00 : 0100.000 - Serviços de Transporte - Juros de Mora da Dívida Ativa	11.000,00			
1630.00.00.00.00.00.00 - SERVIÇOS E ATIVIDADES REFERENTES À SAÚDE			548.000,00	
1630.00.00.00.00.00.00 - SERVIÇOS E ATIVIDADES REFERENTES À SAÚDE		5.000,00		
1630.01.11.00.00.00.00 : 0114.014 - Serviços de Atendimento à Saúde - Principal	5.000,00			
1638.00.00.00.00.00.00 - SERVIÇOS E ATIVIDADES REFERENTES À SAÚDE - ESPECÍFICO PARA ESTADOS/DF/MUNICÍPIOS		543.000,00		
1638.01.11.00.00.00.00 : 0114.014 - Serviços Hospitalares - Principal	425.000,00			
1638.01.31.00.00.00.00 : 0114.014 - Serviços Radiológicos e Laboratoriais - Principal	40.000,00			
1638.01.41.00.00.00.00 : 0114.014 - Serviços Ambulatoriais - Principal	40.000,00			
1638.01.91.00.00.00.00 : 0114.014 - Outros Serviços de Saúde - Principal	38.000,00			
1690.00.00.00.00.00.00 - OUTROS SERVIÇOS			58.580,00	
1690.00.00.00.00.00.00 - OUTROS SERVIÇOS		58.580,00		
1690.99.11.00.00.00.00 : 0100.000 - Outros Serviços - Principal	35.000,00			
1690.99.12.00.00.00.00 : 0100.000 - Outros Serviços - Multas e Juros de Mora	12.000,00			
1690.99.13.00.00.00.00 : 0100.000 - Outros Serviços - Dívida Ativa	2.500,00			
1690.99.14.00.00.00.00 : 0100.000 - Outros Serviços - Dívida Ativa - Multas e Juros de Mora da Dívida Ativa	2.300,00			
1690.99.15.00.00.00.00 : 0100.000 - Outros Serviços - Multas	2.200,00			
1690.99.16.00.00.00.00 : 0100.000 - Outros Serviços - Juros de Mora	2.150,00			
1690.99.17.00.00.00.00 : 0100.000 - Outros Serviços - Dívida Ativa - Multas da Dívida Ativa	200,00			
1690.99.18.00.00.00.00 : 0100.000 - Outros Serviços - Juros de Mora da Dívida Ativa	2.230,00			
1700.00.00.00.00.00.00 - TRANSFERÊNCIAS CORRENTES			38.104.916,51	
1710.00.00.00.00.00.00 - TRANSFERÊNCIAS DA UNIÃO E DE SUAS ENTIDADES			25.226.101,11	
1718.00.00.00.00.00.00 - TRANSFERÊNCIAS DA UNIÃO - ESPECÍFICA E/M		25.226.101,11		

[2903003:9999:GovNet versão:210107] Sistema de Informação do MUNICÍPIO DE BARRA DO MENDES

Pag: 7 / 11

# Prefeitura Municipal de Barra do Mendes



ESTADO DA BAHIA  
MUNICÍPIO DE BARRA DO MENDES  
Setorial

LOA 2021

## QDR - QUADRO DE DETALHAMENTO DA RECEITA

Conta	Detalhamento	Rubrica	Origem/Especie	Categoria Economica
1718.01.21.00.00.00.00 : 0100.000 - Cota-Parte do Fundo de Participação dos Municípios - Cota Mensal - Principal	15.765.931,46			
1718.01.31.00.00.00.00 : 0100.000 - Cota-Parte do Fundo de Participação dos Municípios - 1% Cota entregue no mês de dezembro - Principal	520.000,00			
1718.01.41.00.00.00.00 : 0100.000 - Cota-Parte do Fundo de Participação dos Municípios - 1% Cota entregue no mês de julho - Principal	299.750,00			
1718.01.51.00.00.00.00 : 0100.000 - Cota-Parte do Imposto Sobre a Propriedade Territorial Rural - Principal	15.673,11			
1718.02.21.00.00.00.00 : 0142.042 - Cota-parte da Compensação Financeira de Recursos Minerais - CFEM - Principal	5.995,00			
1718.02.51.00.00.00.00 : 0142.042 - Cota-parte Royalties pela Participação Especial - Lei nº 9.478/97, artigo 50 - Principal	50.000,00			
1718.02.61.00.00.00.00 : 0142.042 - Cota-Parte do Fundo Especial do Petróleo - FEP - Principal	222.058,00			
1718.03.11.00.00.00.00 : 0114.014 - Transferência de Recursos do SUS - Atenção Básica - Principal	1.780.000,00			
1718.03.31.00.00.00.00 : 0114.014 - Transferência de Recursos do SUS - Vigilância em Saúde - Principal	480.000,00			
1718.03.41.00.00.00.00 : 0114.014 - Transferência de Recursos do SUS - Assistência Farmacêutica - Principal	30.000,00			
1718.03.91.00.00.00.00 : 0114.014 - Transferência de Recursos do SUS - Outros Programas Financiados por Transferências Fundo a Fundo - Principal	50.000,00			
1718.04.21.00.00.00.00 : 0114.014 - Transferências de Recursos do Sistema Único de Saúde - SUS destinados à Atenção Especializada - Principal	70.000,00			
1718.04.31.00.00.00.00 : 0114.014 - Transferências de Recursos do Sistema Único de Saúde - SUS destinados à Vigilância em Saúde - Principal	310.000,00			
1718.05.11.00.00.00.00 : 0104.004 - Transferências do Salário-Educação - Principal	451.998,00			
1718.05.21.00.00.00.00 : 0115.015 - Transferências Diretas do FNDE referentes ao Programa Dinheiro Direto na Escola - PDDE - Principal	2.398,00			
1718.05.31.00.00.00.00 : 0115.015 - Transferências Diretas do FNDE referentes ao Programa Nacional de Alimentação Escolar - PNAE - Principal	380.831,83			
1718.05.41.00.00.00.00 : 0115.015 - Transferências Diretas do FNDE referentes ao Programa Nacional de Apoio ao Transporte do Escolar - PNATE - Principal	199.731,60			
1718.05.91.00.00.00.00 : 0115.015 - Outras Transferências Diretas do Fundo Nacional do Desenvolvimento da Educação - FNDE - Principal	4.796,00			
1718.06.11.00.00.00.00 : 0100.000 - Transferência Financeira do ICMS - Desoneração - L.C. Nº 87/96 - Principal	15.107,40			
1718.09.11.01.00.00.00 : 0118.018 - Transferência de Recursos da Complementação da União ao FUNDEB - Principal - Transferências de Recursos da Complementação da União ao Fundo de Manutenção e Desenvolvimento da Educação Básica e de Valor	2.158.200,00			
1718.10.11.00.00.00.00 : 0123.023 - Transferências de Convênios da União para o Sistema Único de Saúde - SUS - Principal	180.000,00			
1718.10.21.00.00.00.00 : 0122.022 - Transferências de Convênios da União Destinadas a Programas de Educação - Principal	220.000,00			
1718.10.31.00.00.00.00 : 0124.024 - Transferências de Convênios da União Destinadas a Programas de Assistência Social - Principal	20.000,00			
1718.10.41.00.00.00.00 : 0124.024 - Transferências de Convênios da União Destinadas a Programas de Combate à Fome - Principal	138.198,10			
1718.10.51.00.00.00.00 : 0123.023 - Transferências de Convênios da União Destinadas a Programas de Saneamento Básico - Principal	60.000,00			
1718.10.51.00.00.00.00 : 0124.024 - Transferências de Convênios da União Destinadas a Programas de Saneamento Básico - Principal	250.000,00			
1718.10.91.00.00.00.00 : 0123.023 - Outras Transferências de Convênios da União - Principal	180.000,00			
1718.10.91.00.00.00.00 : 0124.024 - Outras Transferências de Convênios da União - Principal	443.022,61			
1718.12.11.00.00.00.00 : 0129.029 - Transferências de Recursos do Fundo Nacional de Assistência Social - FNAS - Principal	750.000,00			
1718.99.11.00.00.00.00 : 0124.024 - Outras Transferências da União - Principal	10.000,00			
1718.99.11.01.00.00.00 : 0195.095 - Outras Transferências da União - Principal - Transferência Especial da União (Art. 166-A da CRFB; EC 105/19)	162.410,00			

# Prefeitura Municipal de Barra do Mendes



ESTADO DA BAHIA  
MUNICÍPIO DE BARRA DO MENDES  
Setorial

LOA 2021

**QDR - QUADRO DE DETALHAMENTO DA RECEITA**

Conta	Detalhamento	Rubrica	Origem/Especie	Categoria Economica
1720.00.00.00.00.00.00 - TRANSFERÊNCIAS DOS ESTADOS E DO DISTRITO FEDERAL E DE SUAS ENTIDADES			4.087.093,40	
1728.00.00.00.00.00.00 - TRANSFERÊNCIAS DOS ESTADOS - ESPECÍFICA E/M		4.087.093,40		
1728.01.11.00.00.00.00 : 0100.000 - Cota-Parte do ICMS - Principal	2.800.927,48			
1728.01.21.00.00.00.00 : 0100.000 - Cota-Parte do IPVA - Principal	206.228,00			
1728.01.31.00.00.00.00 : 0100.000 - Cota-Parte do IPI - Municípios - Principal	70.368,80			
1728.01.41.00.00.00.00 : 0116.016 - Cota-Parte da Contribuição de Intervenção no Domínio Econômico - Principal	85.368,80			
1728.01.51.00.00.00.00 : 0100.000 - Outras Participações na Receita dos Estados - Principal	41.965,00			
1728.03.11.00.00.00.00 : 0123.023 - Transferência de Recursos do Estado para Programas de Saúde – Repasse Fundo a Fundo - Principal	120.000,00			
1728.10.11.00.00.00.00 : 0123.023 - Transferências de Convênio dos Estados para o Sistema Único de Saúde – SUS - Principal	90.000,00			
1728.10.21.00.00.00.00 : 0122.022 - Transferências de Convênio dos Estados Destinadas a Programas de Educação - Principal	506.265,32			
1728.10.91.00.00.00.00 : 0123.023 - Outras Transferências de Convênio dos Estados - Principal	30.000,00			
1728.10.91.00.00.00.00 : 0124.024 - Outras Transferências de Convênio dos Estados - Principal	100.000,00			
1728.99.11.00.00.00.00 : 0100.000 - Outras Transferências dos Estados - Principal	35.970,00			
1750.00.00.00.00.00.00 - TRANSFERÊNCIAS DE OUTRAS INSTITUIÇÕES PÚBLICAS			8.791.722,00	
1758.00.00.00.00.00.00 - TRANSFERÊNCIAS DE OUTRAS INSTITUIÇÕES PÚBLICAS - ESPECÍFICA E/M		8.791.722,00		
1758.01.11.00.00.00.00 : 0118.018 - Transferências de Recursos do Fundo de Manutenção e Desenvolvimento da Educação Básica e de Valorização dos Profissionais da Educação – FUNDEB - Principal	8.791.722,00			
1900.00.00.00.00.00.00 - OUTRAS RECEITAS CORRENTES			105.152,30	
1910.00.00.00.00.00.00 - MULTAS ADMINISTRATIVAS, CONTRATUAIS E JUDICIAIS			33.652,30	
1910.00.00.00.00.00.00 - MULTAS ADMINISTRATIVAS, CONTRATUAIS E JUDICIAIS		33.652,30		
1910.07.11.01.00.00.00 : 0100.000 - Multas Aplicadas pelos Tribunais de Contas - Principal - TCM/BA	10.000,00			
1910.07.12.01.00.00.00 : 0100.000 - Multas Aplicadas pelos Tribunais de Contas - Multas e Juros de Mora - TCM/BA	10.000,00			
1910.07.13.01.00.00.00 : 0100.000 - Multas Aplicadas pelos Tribunais de Contas - Dívida Ativa - TCM/BA	2.654,30			
1910.07.14.01.00.00.00 : 0100.000 - Multas Aplicadas pelos Tribunais de Contas - Dívida Ativa - Multas e Juros de Mora da Dívida Ativa - TCM/BA	2.000,00			
1910.07.15.01.00.00.00 : 0100.000 - Multas Aplicadas pelos Tribunais de Contas - Multas - TCM/BA	5.000,00			
1910.07.16.01.00.00.00 : 0100.000 - Multas Aplicadas pelos Tribunais de Contas - Juros de Mora - TCM/BA	2.000,00			
1910.09.11.00.00.00.00 : 0100.000 - Multas e Juros Previstos em Contratos - Principal	500,00			
1910.09.12.00.00.00.00 : 0100.000 - Multas e Juros Previstos em Contratos - Multas e Juros de Mora	400,00			
1910.09.13.00.00.00.00 : 0100.000 - Multas e Juros Previstos em Contratos - Dívida Ativa	300,00			
1910.09.14.00.00.00.00 : 0100.000 - Multas e Juros Previstos em Contratos - Dívida Ativa - Multas e Juros de Mora da Dívida Ativa	150,00			
1910.09.15.00.00.00.00 : 0100.000 - Multas e Juros Previstos em Contratos - Multas	200,00			
1910.09.16.00.00.00.00 : 0100.000 - Multas e Juros Previstos em Contratos - Juros de Mora	145,00			
1910.09.17.00.00.00.00 : 0100.000 - Multas e Juros Previstos em Contratos - Dívida Ativa - Multas da Dívida Ativa	125,00			
1910.09.18.00.00.00.00 : 0100.000 - Multas e Juros Previstos em Contratos - Juros de Mora da Dívida Ativa	178,00			
1920.00.00.00.00.00.00 - INDENIZAÇÕES, RESTITUIÇÕES E RESSARCIMENTOS			66.500,00	
1921.00.00.00.00.00.00 - INDENIZAÇÕES		18.500,00		

[2903003:99999:GovNet versão:210107] Sistema de Informação do MUNICÍPIO DE BARRA DO MENDES

Pag: 9 / 11

# Prefeitura Municipal de Barra do Mendes



ESTADO DA BAHIA  
MUNICÍPIO DE BARRA DO MENDES  
Setorial

LOA 2021

## QDR - QUADRO DE DETALHAMENTO DA RECEITA

Conta	Detalhamento	Rubrica	Origem/Especie	Categoria Economica
1921.01.11.00.00.00.00 : 0100.000 - Indenizações por Danos Causados ao Patrimônio Público - Principal	5.000,00			
1921.01.12.00.00.00.00 : 0100.000 - Indenizações por Danos Causados ao Patrimônio Público - Multas e Juros de Mora	2.500,00			
1921.01.13.00.00.00.00 : 0100.000 - Indenizações por Danos Causados ao Patrimônio Público - Dívida Ativa	2.000,00			
1921.01.14.00.00.00.00 : 0100.000 - Indenizações por Danos Causados ao Patrimônio Público - Dívida Ativa - Multas e Juros de Mora da Dívida Ativa	1.500,00			
1921.01.16.00.00.00.00 : 0100.000 - Indenizações por Danos Causados ao Patrimônio Público - Juros de Mora	2.500,00			
1921.01.17.00.00.00.00 : 0100.000 - Indenizações por Danos Causados ao Patrimônio Público - Dívida Ativa - Multas da Dívida Ativa	5.000,00			
1922.00.00.00.00.00.00 - RESTITUIÇÕES		48.000,00		
1922.99.11.01.00.00.00 : 0100.000 - Outras Restituições - Principal - Restituições Determinadas pelo TCM/BA	20.000,00			
1922.99.11.02.00.00.00 : 0100.000 - Outras Restituições - Principal - Restituições Determinadas pelo Sistema de Controle Interno do Município	5.000,00			
1922.99.11.03.00.00.00 : 0100.000 - Outras Restituições - Principal - Restituição Pelo Uso de Bens do Município	5.000,00			
1922.99.11.07.00.00.00 : 0100.000 - Outras Restituições - Principal - Outras Restituições	5.000,00			
1922.99.12.01.00.00.00 : 0100.000 - Outras Restituições - Multas e Juros de Mora - Restituições Determinadas pelo TCM/BA	5.000,00			
1922.99.12.02.00.00.00 : 0100.000 - Outras Restituições - Multas e Juros de Mora - Restituições Determinadas pelo Sistema de Controle Interno do Município	5.000,00			
1922.99.13.01.00.00.00 : 0100.000 - Outras Restituições - Dívida Ativa - Restituições Determinadas pelo TCM/BA	3.000,00			
1990.00.00.00.00.00.00 - DEMAIS RECEITAS CORRENTES			5.000,00	
1990.00.00.00.00.00.00 - DEMAIS RECEITAS CORRENTES		5.000,00		
1990.99.11.00.00.00.00 : 0100.000 - Outras Receitas - Primárias - Principal	1.000,00			
1990.99.12.00.00.00.00 : 0100.000 - Outras Receitas - Primárias - Multas e Juros de Mora	500,00			
1990.99.13.00.00.00.00 : 0100.000 - Outras Receitas - Primárias - Dívida Ativa	500,00			
1990.99.14.00.00.00.00 : 0100.000 - Outras Receitas - Primárias - Dívida Ativa - Multas e Juros de Mora da Dívida Ativa	500,00			
1990.99.15.00.00.00.00 : 0100.000 - Outras Receitas - Primárias - Multas	200,00			
1990.99.16.00.00.00.00 : 0100.000 - Outras Receitas - Primárias - Juros de Mora	200,00			
1990.99.21.00.00.00.00 : 0100.000 - Outras Receitas - Financeiras - Principal	500,00			
1990.99.22.00.00.00.00 : 0100.000 - Outras Receitas - Financeiras - Multas e Juros de Mora	500,00			
1990.99.23.00.00.00.00 : 0100.000 - Outras Receitas - Financeiras - Dívida Ativa	500,00			
1990.99.24.00.00.00.00 : 0100.000 - Outras Receitas - Financeiras - Dívida Ativa - Multas e Juros de Mora da Dívida Ativa	200,00			
1990.99.25.00.00.00.00 : 0100.000 - Outras Receitas - Financeiras - Multas	200,00			
1990.99.26.00.00.00.00 : 0100.000 - Outras Receitas - Financeiras - Juros de Mora	200,00			
<b>2000.00.00.00.00.00.00 - RECEITA DE CAPITAL</b>				<b>2.207.868,03</b>
2100.00.00.00.00.00.00 - OPERAÇÕES DE CRÉDITO			197.835,00	
2110.00.00.00.00.00.00 - OPERAÇÕES DE CRÉDITO - MERCADO INTERNO			197.835,00	
2119.00.00.00.00.00.00 - OUTRAS OPERAÇÕES DE CRÉDITO - MERCADO INTERNO		197.835,00		
2119.00.11.00.00.00.00 : 0190.090 - Outras Operações de Crédito - Mercado Interno - Principal	197.835,00			
2200.00.00.00.00.00.00 - ALIENAÇÃO DE BENS			59.950,00	

[2903003:99999:GovNet versão:210107] Sistema de Informação do MUNICÍPIO DE BARRA DO MENDES

Pag: 10 / 11



# Prefeitura Municipal de Barra do Mendes



ESTADO DA BAHIA  
MUNICÍPIO DE BARRA DO MENDES  
Setorial

LOA 2021

## QDR - QUADRO DE DETALHAMENTO DA RECEITA

Conta	Detalhamento	Rubrica	Origem/Especie	Categoria Economica
2210.00.00.00.00.00.00 - ALIENAÇÃO DE BENS MÓVEIS			35.970,00	
2213.00.00.00.00.00.00 - ALIENAÇÃO DE BENS MÓVEIS E SEMOVENTES		35.970,00		
2213.00.11.00.00.00.00 : 0192.092 - Alienação de Bens Móveis e Semoventes - Principal	35.970,00			
2220.00.00.00.00.00.00 - ALIENAÇÃO DE BENS IMÓVEIS			23.980,00	
2220.00.00.00.00.00.00 - ALIENAÇÃO DE BENS IMÓVEIS		23.980,00		
2220.00.11.00.00.00.00 : 0192.092 - Alienação de Bens Imóveis - Principal	23.980,00			
2400.00.00.00.00.00.00 - TRANSFERÊNCIAS DE CAPITAL			1.950.083,03	
2410.00.00.00.00.00.00 - TRANSFERÊNCIAS DA UNIÃO E DE SUAS ENTIDADES			1.750.083,03	
2418.00.00.00.00.00.00 - TRANSFERÊNCIAS DA UNIÃO		1.750.083,03		
2418.05.11.00.00.00.00 : 0122.022 - Transferências de Recursos Destinados a Programas de Educação - Principal	109.000,00			
2418.10.21.00.00.00.00 : 0122.022 - Transferências de Convênio da União destinadas a Programas de Educação - Principal	300.000,00			
2418.10.51.00.00.00.00 : 0124.024 - Transferências de Convênios da União destinadas a Programas de Saneamento Básico - Principal	100.000,00			
2418.10.61.00.00.00.00 : 0124.024 - Transferências de Convênios da União destinadas a Programas de Meio Ambiente - Principal	100.000,00			
2418.10.71.00.00.00.00 : 0124.024 - Transferências de Convênios da União destinadas a Programas de Infraestrutura em Transporte - Principal	100.000,00			
2418.10.91.00.00.00.00 : 0124.024 - Outras Transferências de Convênios da União - Principal	991.083,03			
2418.12.11.00.00.00.00 : 0129.029 - Transferências de Recursos do Fundo Nacional de Assistência Social – FNAS - Principal	50.000,00			
2420.00.00.00.00.00.00 - TRANSFERÊNCIAS DOS ESTADOS E DO DISTRITO FEDERAL E DE SUAS ENTIDADES			200.000,00	
2420.00.00.00.00.00.00 - TRANSFERÊNCIAS DOS ESTADOS E DO DISTRITO FEDERAL E DE SUAS ENTIDADES		50.000,00		
2420.00.11.00.00.00.00 : 0124.024 - Transferências dos Estados e do Distrito Federal e de suas Entidades - Principal	50.000,00			
2428.00.00.00.00.00.00 - TRANSFERÊNCIAS DOS ESTADOS, DISTRITO FEDERAL, E DE SUAS ENTIDADES		150.000,00		
2428.10.11.00.00.00.00 : 0123.023 - Transferências de Convênios dos Estados para o Sistema Único de Saúde – SUS - Principal	50.000,00			
2428.10.21.00.00.00.00 : 0122.022 - Transferências de Convênios dos Estados destinadas a Programas de Educação - Principal	50.000,00			
2428.10.91.00.00.00.00 : 0124.024 - Outras Transferências de Convênio dos Estados - Principal	50.000,00			
<b>Total da Receita:</b>			<b>43.579.074,35</b>	

# Prefeitura Municipal de Barra do Mendes



ESTADO DA BAHIA  
MUNICÍPIO DE BARRA DO MENDES  
Anexo 7 da Lei 4.320/64

LOA 2021

**PROGRAMA DE TRABALHO - CONSOLIDAÇÃO**

Conta	Atividade + Operacao Especial	Projeto	Total
<b>01 - LEGISLATIVA</b>	<b>1.775.174,00</b>	<b>117.720,00</b>	<b>1.892.894,00</b>
<b>031 - ACOO LEGISLATIVA</b>	<b>1.775.174,00</b>	<b>117.720,00</b>	<b>1.892.894,00</b>
0010 - LEGISLATIVO EM AÇÃO	1.775.174,00	117.720,00	1.892.894,00
<b>04 - ADMINISTRAÇÃO</b>	<b>5.056.833,43</b>	<b>114.450,00</b>	<b>5.171.283,43</b>
<b>062 - DEFESA DO INTERESSE PUBLICO NO PROCESSO JUDICIARIO</b>	<b>134.877,50</b>	<b>0,00</b>	<b>134.877,50</b>
0016 - AMPLIAÇÃO E ATUALIZAÇÃO DA LEGISLAÇÃO MUNICIPAL	134.877,50	0,00	134.877,50
<b>121 - PLANEJAMENTO E ORCAMENTO</b>	<b>510.449,18</b>	<b>0,00</b>	<b>510.449,18</b>
0011 - PLANEJAMENTO GOVERNAMENTAL	510.449,18	0,00	510.449,18
<b>122 - ADMINISTRACAO GERAL</b>	<b>3.462.138,55</b>	<b>90.688,00</b>	<b>3.552.826,55</b>
0009 - PLANO MUNICIPAL DE SEGURANÇA COLETIVA	6.758,00	14.170,00	20.928,00
0011 - PLANEJAMENTO GOVERNAMENTAL	127.499,48	19.838,00	147.337,48
0012 - GESTÃO POLITICO ADMINISTRATIVA	710.668,48	0,00	710.668,48
0013 - ORGANIZAÇÃO E MODERNIZAÇÃO ADMINISTRATIVA	1.305.296,62	35.970,00	1.341.266,62
0015 - OPERAÇÕES DE CONTROLE INTERNO	99.356,00	0,00	99.356,00
0045 - SERVIÇOS TÉCNICOS E ADMINISTRATIVOS	1.212.559,97	0,00	1.212.559,97
0050 - PROGRAMA MUNIC. DE INFRA-ESTRUT.URBANA	0,00	20.710,00	20.710,00
<b>123 - ADMINISTRACAO FINANCEIRA</b>	<b>615.869,62</b>	<b>15.914,00</b>	<b>631.783,62</b>
0011 - PLANEJAMENTO GOVERNAMENTAL	123.061,00	0,00	123.061,00
0012 - GESTÃO POLITICO ADMINISTRATIVA	273.315,32	15.914,00	289.229,32
0013 - ORGANIZAÇÃO E MODERNIZAÇÃO ADMINISTRATIVA	219.493,30	0,00	219.493,30
<b>126 - TECNOLOGIA DA INFORMACAO</b>	<b>0,00</b>	<b>7.848,00</b>	<b>7.848,00</b>
0013 - ORGANIZAÇÃO E MODERNIZAÇÃO ADMINISTRATIVA	0,00	7.848,00	7.848,00
<b>131 - COMUNICACAO SOCIAL</b>	<b>5.995,00</b>	<b>0,00</b>	<b>5.995,00</b>
0013 - ORGANIZAÇÃO E MODERNIZAÇÃO ADMINISTRATIVA	5.995,00	0,00	5.995,00
<b>695 - TURISMO</b>	<b>327.503,58</b>	<b>0,00</b>	<b>327.503,58</b>
0057 - PROGRAMA DE APOIO AO TURISMO	192.267,28	0,00	192.267,28
0125 - INDUÇÃO AO TURISMO	135.236,30	0,00	135.236,30

# Prefeitura Municipal de Barra do Mendes



ESTADO DA BAHIA  
MUNICÍPIO DE BARRA DO MENDES  
Anexo 7 da Lei 4.320/64

LOA 2021

**PROGRAMA DE TRABALHO - CONSOLIDAÇÃO**

Conta	Atividade - Operacao Especial	Projeto	Total
<b>08 - ASSISTÊNCIA SOCIAL</b>	<b>991.131,55</b>	<b>34.226,00</b>	<b>1.025.357,55</b>
<b>122 - ADMINISTRACAO GERAL</b>	<b>136.805,90</b>	<b>0,00</b>	<b>136.805,90</b>
0017 - ASSISTENCIA SOCIAL GERAL	136.805,90	0,00	136.805,90
<b>182 - DEFESA CIVIL</b>	<b>11.613,95</b>	<b>0,00</b>	<b>11.613,95</b>
0120 - DEFESA CIVIL	11.613,95	0,00	11.613,95
<b>241 - ASSISTENCIA AO IDOSO</b>	<b>15.587,00</b>	<b>0,00</b>	<b>15.587,00</b>
0017 - ASSISTENCIA SOCIAL GERAL	15.587,00	0,00	15.587,00
<b>242 - ASSISTENCIA AO PORTADOR DE DEFICIENCIA</b>	<b>37.330,00</b>	<b>0,00</b>	<b>37.330,00</b>
0119 - SERVIÇOS ESPECIF. PROTEÇÃO SOCIAL E ESPECIAL DE MÉDIA E ALTA COMPLEX.	37.330,00	0,00	37.330,00
<b>243 - ASSISTENCIA A CRIANCA E AO ADOLESCENTE</b>	<b>46.641,10</b>	<b>0,00</b>	<b>46.641,10</b>
0118 - SERVIÇOS ESPECIFICO DE PROTEÇÃO SOCIAL BÁSICA	23.980,00	0,00	23.980,00
0119 - SERVIÇOS ESPECIF. PROTEÇÃO SOCIAL E ESPECIAL DE MÉDIA E ALTA COMPLEX.	22.661,10	0,00	22.661,10
<b>244 - ASSISTENCIA COMUNITARIA</b>	<b>743.153,60</b>	<b>34.226,00</b>	<b>777.379,60</b>
0017 - ASSISTENCIA SOCIAL GERAL	475.242,50	34.226,00	509.468,50
0018 - ATIVIDADES DO CONSELHO TUTELAR	111.027,40	0,00	111.027,40
0117 - PROGRAMA DE PROTEÇÃO SOCIAL BÁSICA AS FAMILIAS	18.530,00	0,00	18.530,00
0118 - SERVIÇOS ESPECIFICO DE PROTEÇÃO SOCIAL BÁSICA	59.873,70	0,00	59.873,70
0119 - SERVIÇOS ESPECIF. PROTEÇÃO SOCIAL E ESPECIAL DE MÉDIA E ALTA COMPLEX.	34.880,00	0,00	34.880,00
0540 - COMBATE AO COVID 19	43.600,00	0,00	43.600,00
<b>10 - SAÚDE</b>	<b>9.836.808,62</b>	<b>198.327,55</b>	<b>10.035.136,17</b>
<b>243 - ASSISTENCIA A CRIANCA E AO ADOLESCENTE</b>	<b>16.023,00</b>	<b>0,00</b>	<b>16.023,00</b>
0046 - SAÚDE PARA TODOS - UMA CIDADE MAIS SAUDÁVEL	16.023,00	0,00	16.023,00
<b>301 - ATENCAO BASICA</b>	<b>5.158.121,09</b>	<b>198.327,55</b>	<b>5.356.448,64</b>
0034 - PROGRAMA AGENTES COMUNITÁRIOS DE SAÚDE	548.830,26	0,00	548.830,26
0039 - ATENÇÃO BÁSICA	680.161,69	142.263,40	822.425,09
0041 - PROGRAMA DE SAÚDE BUCAL	83.657,50	0,00	83.657,50
0046 - SAÚDE PARA TODOS - UMA CIDADE MAIS SAUDÁVEL	2.206.535,04	56.064,15	2.262.599,19

# Prefeitura Municipal de Barra do Mendes



ESTADO DA BAHIA  
MUNICÍPIO DE BARRA DO MENDES  
Anexo 7 da Lei 4.320/64

LOA 2021

**PROGRAMA DE TRABALHO - CONSOLIDAÇÃO**

Conta	Atividade - Operacao Especial	Projeto	Total
0067 - PROGRAMA SAÚDE DA FAMÍLIA	1.393.062,51	0,00	1.393.062,51
0108 - ASSISTENCIA FARMACÉUTICA	195.874,09	0,00	195.874,09
0540 - COMBATE AO COVID 19	50.000,00	0,00	50.000,00
<b>302 - ASSISTENCIA HOSPITALAR E AMBULATORIAL</b>	<b>4.138.188,70</b>	<b>0,00</b>	<b>4.138.188,70</b>
0046 - SAÚDE PARA TODOS - UMA CIDADE MAIS SAUDÁVEL	4.109.060,63	0,00	4.109.060,63
0047 - PROGRAMA DE ATENÇÃO ESPECIALIZADA	29.128,07	0,00	29.128,07
<b>304 - VIGILANCIA SANITARIA</b>	<b>237.700,81</b>	<b>0,00</b>	<b>237.700,81</b>
0109 - VIGILANCIA A SAÚDE	237.700,81	0,00	237.700,81
<b>305 - VIGILANCIA EPIDEMIOLOGICA</b>	<b>286.775,02</b>	<b>0,00</b>	<b>286.775,02</b>
0046 - SAÚDE PARA TODOS - UMA CIDADE MAIS SAUDÁVEL	55.000,00	0,00	55.000,00
0066 - PROGRAMA DA VIGILÂNCIA EPIDEMIOLÓGICA	231.775,02	0,00	231.775,02
<b>12 - EDUCAÇÃO</b>	<b>14.006.321,18</b>	<b>671.004,00</b>	<b>14.677.325,18</b>
<b>306 - ALIMENTACAO E NUTRICAO</b>	<b>419.489,77</b>	<b>0,00</b>	<b>419.489,77</b>
0004 - ALIMENTAÇÃO ESCOLAR	419.489,77	0,00	419.489,77
<b>361 - ENSINO FUNDAMENTAL</b>	<b>13.104.128,18</b>	<b>460.089,00</b>	<b>13.564.217,18</b>
0002 - CRIANÇA NA ESCOLA - EDUCAÇÃO PRIORIDADE PERMANENTE	7.902.092,06	0,00	7.902.092,06
0023 - ORGANIZAÇÃO E MODERNIZAÇÃO DA EDUCAÇÃO	1.533.683,81	43.709,00	1.577.392,81
0038 - PLANO MUNICIPAL DE EDUCAÇÃO	40.914,24	0,00	40.914,24
0144 - DESENVOLVIMENTO DO ENSINO FUNDAMENTAL	3.014.405,72	361.880,00	3.376.285,72
0145 - ATENDIMENTO AO ESTUDANTE E TRANSPORTE ESCOLAR	613.032,35	54.500,00	667.532,35
<b>362 - ENSINO MEDIO</b>	<b>80.115,00</b>	<b>0,00</b>	<b>80.115,00</b>
0023 - ORGANIZAÇÃO E MODERNIZAÇÃO DA EDUCAÇÃO	80.115,00	0,00	80.115,00
<b>364 - ENSINO SUPERIOR</b>	<b>99.996,60</b>	<b>0,00</b>	<b>99.996,60</b>
0023 - ORGANIZAÇÃO E MODERNIZAÇÃO DA EDUCAÇÃO	99.996,60	0,00	99.996,60
<b>365 - EDUCACAO INFANTIL</b>	<b>245.740,50</b>	<b>135.705,00</b>	<b>381.445,50</b>
0146 - DESENVOLVIMENTO DA EDUCAÇÃO INFANTIL	245.740,50	135.705,00	381.445,50
<b>367 - EDUCACAO ESPECIAL</b>	<b>56.851,13</b>	<b>0,00</b>	<b>56.851,13</b>

# Prefeitura Municipal de Barra do Mendes



ESTADO DA BAHIA  
MUNICÍPIO DE BARRA DO MENDES  
Anexo 7 da Lei 4.320/64

LOA 2021

**PROGRAMA DE TRABALHO - CONSOLIDAÇÃO**

Conta	Atividade + Operacao Especial	Projeto	Total
0037 - DESENVOLVIMENTO DA EDUCAÇÃO ESPECIAL	56.851,13	0,00	56.851,13
<b>813 - LAZER</b>	<b>0,00</b>	<b>75.210,00</b>	<b>75.210,00</b>
0029 - ESPORTE É VIDA	0,00	75.210,00	75.210,00
<b>13 - CULTURA</b>	<b>1.001.488,11</b>	<b>54.336,50</b>	<b>1.055.824,61</b>
<b>392 - DIFUSAO CULTURAL</b>	<b>406.706,11</b>	<b>54.336,50</b>	<b>461.042,61</b>
0024 - PROMOÇÃO DE EVENTOS CULTURAIS	58.301,92	0,00	58.301,92
0056 - NOSSO POVO TEM CULTURA	348.404,19	54.336,50	402.740,69
<b>813 - LAZER</b>	<b>594.782,00</b>	<b>0,00</b>	<b>594.782,00</b>
0024 - PROMOÇÃO DE EVENTOS CULTURAIS	594.782,00	0,00	594.782,00
<b>14 - DIREITOS DA CIDADANIA</b>	<b>69.542,00</b>	<b>0,00</b>	<b>69.542,00</b>
<b>421 - CUSTODIA E REINTEGRACAO SOCIAL</b>	<b>67.253,00</b>	<b>0,00</b>	<b>67.253,00</b>
0116 - PROGRAMA DE POLITICAS DE INCLUSÃO	40.330,00	0,00	40.330,00
0118 - SERVIÇOS ESPECIFICO DE PROTEÇÃO SOCIAL BÁSICA	26.923,00	0,00	26.923,00
<b>422 - DIREITOS INDIVIDUAIS, COLETIVOS E DIFUSOS</b>	<b>2.289,00</b>	<b>0,00</b>	<b>2.289,00</b>
0117 - PROGRAMA DE PROTEÇÃO SOCIAL BÁSICA AS FAMILIAS	2.289,00	0,00	2.289,00
<b>15 - URBANISMO</b>	<b>1.417.904,70</b>	<b>1.302.928,14</b>	<b>2.720.832,84</b>
<b>122 - ADMINISTRACAO GERAL</b>	<b>578.550,20</b>	<b>0,00</b>	<b>578.550,20</b>
0013 - ORGANIZAÇÃO E MODERNIZAÇÃO ADMINISTRATIVA	578.550,20	0,00	578.550,20
<b>451 - INFRA-ESTRUTURA URBANA</b>	<b>0,00</b>	<b>978.653,14</b>	<b>978.653,14</b>
0052 - PROGRAMA MUNIC. DE PAVIMENTAÇÃO E CONSERV. VIAS URBANAS	0,00	978.653,14	978.653,14
<b>452 - SERVICOS URBANOS</b>	<b>343.568,00</b>	<b>324.275,00</b>	<b>667.843,00</b>
0025 - PRAÇAS, PARQUES E JARDINS	0,00	276.860,00	276.860,00
0026 - LIMPEZA E CONSERVAÇÃO DE VIAS E LOGRADOUROS PUBLICOS	323.948,00	8.720,00	332.668,00
0048 - PROGRAMA MUNIC. GESTÃO URBANA	0,00	20.710,00	20.710,00
0053 - PROGRAMA MUNIC.DE SERVIÇOS FUNERÁRIOS	19.620,00	0,00	19.620,00
0121 - SERVIÇOS DE UTILIDADES PÚBLICA	0,00	17.985,00	17.985,00
<b>752 - ENERGIA ELETRICA</b>	<b>495.786,50</b>	<b>0,00</b>	<b>495.786,50</b>

# Prefeitura Municipal de Barra do Mendes



ESTADO DA BAHIA  
MUNICÍPIO DE BARRA DO MENDES  
Anexo 7 da Lei 4.320/64

LOA 2021

PROGRAMA DE TRABALHO - CONSOLIDAÇÃO			
Conta	Atividade + Operacao Especial	Projeto	Total
0123 - PROGRAMA DE ILUMINAÇÃO PÚBLICA	495.786,50	0,00	495.786,50
<b>16 - HABITAÇÃO</b>	<b>55.000,00</b>	<b>64.637,00</b>	<b>119.637,00</b>
<b>481 - HABITACAO RURAL</b>	<b>0,00</b>	<b>31.610,00</b>	<b>31.610,00</b>
0007 - MORAR MELHOR E HABITAÇÃO POPULARES	0,00	31.610,00	31.610,00
<b>482 - HABITACAO URBANA</b>	<b>55.000,00</b>	<b>33.027,00</b>	<b>88.027,00</b>
0007 - MORAR MELHOR E HABITAÇÃO POPULARES	55.000,00	33.027,00	88.027,00
<b>17 - SANEAMENTO</b>	<b>90.356,64</b>	<b>67.580,00</b>	<b>157.936,64</b>
<b>511 - SANEAMENTO BASICO RURAL</b>	<b>90.356,64</b>	<b>43.600,00</b>	<b>133.956,64</b>
0003 - SANEAMENTO BÁSICO E AGUA POTAVEL	90.356,64	43.600,00	133.956,64
<b>512 - SANEAMENTO BASICO URBANO</b>	<b>0,00</b>	<b>23.980,00</b>	<b>23.980,00</b>
0050 - PROGRAMA MUNIC. DE INFRA-ESTRUT.URBANA	0,00	23.980,00	23.980,00
<b>18 - GESTÃO AMBIENTAL</b>	<b>291.517,23</b>	<b>34.553,00</b>	<b>326.070,23</b>
<b>541 - PRESERVACAO E CONSERVACAO AMBIENTAL</b>	<b>282.628,28</b>	<b>8.393,00</b>	<b>291.021,28</b>
0125 - INDUÇÃO AO TURISMO	20.111,59	0,00	20.111,59
0141 - GESTÃO E MODERNIZAÇÃO DO SISTEMA MUNIC. DO MEIO AMBIENTE	262.516,69	8.393,00	270.909,69
<b>542 - CONTROLE AMBIENTAL</b>	<b>8.888,95</b>	<b>26.160,00</b>	<b>35.048,95</b>
0113 - DESENVOLVIMENTO RURAL INTEGRADO SUSTENTÁVEL	0,00	14.170,00	14.170,00
0122 - GESTÃO INTEGRADA DE RESÍDUOS SÓLIDOS	0,00	11.990,00	11.990,00
0141 - GESTÃO E MODERNIZAÇÃO DO SISTEMA MUNIC. DO MEIO AMBIENTE	8.888,95	0,00	8.888,95
<b>20 - AGRICULTURA</b>	<b>307.117,00</b>	<b>69.596,50</b>	<b>376.713,50</b>
<b>605 - ABASTECIMENTO</b>	<b>119.682,00</b>	<b>8.774,50</b>	<b>128.456,50</b>
0006 - APOIO AO PEQUENO AGRICULTOR	108.891,00	8.774,50	117.665,50
0113 - DESENVOLVIMENTO RURAL INTEGRADO SUSTENTÁVEL	10.791,00	0,00	10.791,00
<b>606 - EXTENSAO RURAL</b>	<b>187.435,00</b>	<b>32.918,00</b>	<b>220.353,00</b>
0006 - APOIO AO PEQUENO AGRICULTOR	173.265,00	0,00	173.265,00
0055 - PROGRAMA DE INFRA-ESTRUT. RURAL	0,00	32.918,00	32.918,00
0114 - FORTALECIMENTO DA INFRA ESTRUT. HIDRICA DO MUNICIPIO	14.170,00	0,00	14.170,00

[2903003:99999:GovNet versão:210107] Sistema de Informação do MUNICÍPIO DE BARRA DO MENDES

Pag: 5 / 6

# Prefeitura Municipal de Barra do Mendes



ESTADO DA BAHIA  
MUNICÍPIO DE BARRA DO MENDES  
Anexo 7 da Lei 4.320/64

LOA 2021

**PROGRAMA DE TRABALHO - CONSOLIDAÇÃO**

Conta	Atividade - Operacao Especial	Projeto	Total
<b>607 - IRRIGACAO</b>	<b>0,00</b>	<b>27.904,00</b>	<b>27.904,00</b>
0006 - APOIO AO PEQUENO AGRICULTOR	0,00	23.544,00	23.544,00
0114 - FORTALECIMENTO DA INFRA ESTRUT. HIDRICA DO MUNICIPIO	0,00	4.360,00	4.360,00
<b>24 - COMUNICACOES</b>	<b>90.660,59</b>	<b>0,00</b>	<b>90.660,59</b>
<b>131 - COMUNICACAO SOCIAL</b>	<b>90.660,59</b>	<b>0,00</b>	<b>90.660,59</b>
0014 - COMUNICACAO OFICIAL	90.660,59	0,00	90.660,59
<b>25 - ENERGIA</b>	<b>0,00</b>	<b>22.890,00</b>	<b>22.890,00</b>
<b>752 - ENERGIA ELETRICA</b>	<b>0,00</b>	<b>22.890,00</b>	<b>22.890,00</b>
0008 - LUZ AO ALCANCE DE TODOS	0,00	22.890,00	22.890,00
<b>26 - TRANSPORTE</b>	<b>610.408,23</b>	<b>1.460.985,12</b>	<b>2.071.393,35</b>
<b>782 - TRANSPORTE RODOVIARIO</b>	<b>610.408,23</b>	<b>1.460.985,12</b>	<b>2.071.393,35</b>
0033 - SISTEMA VIARIO MUNICIPAL	610.408,23	0,00	610.408,23
0054 - PROGRAMA MUNIC. DE CONSERVACAO DE ESTRADAS VICINAIS	0,00	1.418.475,12	1.418.475,12
0058 - PATRIMONIO PUBLICO	0,00	42.510,00	42.510,00
<b>27 - DESPORTO E LAZER</b>	<b>451.487,81</b>	<b>268.764,57</b>	<b>720.252,38</b>
<b>812 - DESPORTO COMUNITARIO</b>	<b>451.487,81</b>	<b>268.764,57</b>	<b>720.252,38</b>
0029 - ESPORTE É VIDA	451.487,81	268.764,57	720.252,38
<b>28 - ENCARGOS ESPECIAIS</b>	<b>199.049,61</b>	<b>1.342.075,27</b>	<b>1.541.124,88</b>
<b>122 - ADMINISTRACAO GERAL</b>	<b>153.487,61</b>	<b>0,00</b>	<b>153.487,61</b>
0012 - GESTAO POLITICO ADMINISTRATIVA	153.487,61	0,00	153.487,61
<b>843 - SERVICO DA DIVIDA INTERNA</b>	<b>45.562,00</b>	<b>1.342.075,27</b>	<b>1.387.637,27</b>
0135 - DIVIDA INTERNA	45.562,00	1.342.075,27	1.387.637,27
<b>99 - RESERVA DE CONTINGENCIA</b>	<b>1.504.200,00</b>	<b>0,00</b>	<b>1.504.200,00</b>
<b>999 - RESERVA DE CONTINGENCIA</b>	<b>1.504.200,00</b>	<b>0,00</b>	<b>1.504.200,00</b>
0044 - RESERVA DE CONTINGENCIA	1.504.200,00	0,00	1.504.200,00
<b>Total da Despesa:</b>			<b>43.579.074,35</b>

# Prefeitura Municipal de Barra do Mendes



ESTADO DA BAHIA  
MUNICÍPIO DE BARRA DO MENDES  
Anexo 8 da Lei 4.320/64

LOA 2021

## DEMONSTRATIVO DA DESPESA POR FUNÇÃO, SUBFUNÇÃO E PROGRAMA - VINCULO COM OS RECURSOS

Conta	Ordinarios	Vinculados	Total
<b>01 - LEGISLATIVA</b>	<b>1.892.894,00</b>	<b>0,00</b>	<b>1.892.894,00</b>
<b>031 - AÇÃO LEGISLATIVA</b>	<b>1.892.894,00</b>	<b>0,00</b>	<b>1.892.894,00</b>
0010 - LEGISLATIVO EM AÇÃO	1.892.894,00	0,00	1.892.894,00
<b>04 - ADMINISTRAÇÃO</b>	<b>5.131.815,77</b>	<b>39.467,66</b>	<b>5.171.283,43</b>
<b>062 - DEFESA DO INTERESSE PÚBLICO NO PROCESSO JUDICIÁRIO</b>	<b>134.877,50</b>	<b>0,00</b>	<b>134.877,50</b>
0016 - AMPLIAÇÃO E ATUALIZAÇÃO DA LEGISLAÇÃO MUNICIPAL	134.877,50	0,00	134.877,50
<b>121 - PLANEJAMENTO E ORÇAMENTO</b>	<b>510.449,18</b>	<b>0,00</b>	<b>510.449,18</b>
0011 - PLANEJAMENTO GOVERNAMENTAL	510.449,18	0,00	510.449,18
<b>122 - ADMINISTRAÇÃO GERAL</b>	<b>3.547.376,55</b>	<b>5.450,00</b>	<b>3.552.826,55</b>
0009 - PLANO MUNICIPAL DE SEGURANÇA COLETIVA	20.928,00	0,00	20.928,00
0011 - PLANEJAMENTO GOVERNAMENTAL	141.887,48	5.450,00	147.337,48
0012 - GESTÃO POLÍTICO ADMINISTRATIVA	710.668,48	0,00	710.668,48
0013 - ORGANIZAÇÃO E MODERNIZAÇÃO ADMINISTRATIVA	1.341.266,62	0,00	1.341.266,62
0015 - OPERAÇÕES DE CONTROLE INTERNO	99.356,00	0,00	99.356,00
0045 - SERVIÇOS TÉCNICOS E ADMINISTRATIVOS	1.212.559,97	0,00	1.212.559,97
0050 - PROGRAMA MUNIC. DE INFRA-ESTRUT. URBANA	20.710,00	0,00	20.710,00
<b>123 - ADMINISTRAÇÃO FINANCEIRA</b>	<b>629.783,62</b>	<b>2.000,00</b>	<b>631.783,62</b>
0011 - PLANEJAMENTO GOVERNAMENTAL	123.061,00	0,00	123.061,00
0012 - GESTÃO POLÍTICO ADMINISTRATIVA	287.229,32	2.000,00	289.229,32
0013 - ORGANIZAÇÃO E MODERNIZAÇÃO ADMINISTRATIVA	219.493,30	0,00	219.493,30
<b>126 - TECNOLOGIA DA INFORMAÇÃO</b>	<b>7.848,00</b>	<b>0,00</b>	<b>7.848,00</b>
0013 - ORGANIZAÇÃO E MODERNIZAÇÃO ADMINISTRATIVA	7.848,00	0,00	7.848,00
<b>131 - COMUNICAÇÃO SOCIAL</b>	<b>5.995,00</b>	<b>0,00</b>	<b>5.995,00</b>
0013 - ORGANIZAÇÃO E MODERNIZAÇÃO ADMINISTRATIVA	5.995,00	0,00	5.995,00
<b>695 - TURISMO</b>	<b>295.485,92</b>	<b>32.017,66</b>	<b>327.503,58</b>
0057 - PROGRAMA DE APOIO AO TURISMO	192.267,28	0,00	192.267,28
0125 - INDUÇÃO AO TURISMO	103.218,64	32.017,66	135.236,30



# Prefeitura Municipal de Barra do Mendes



ESTADO DA BAHIA  
MUNICÍPIO DE BARRA DO MENDES  
Anexo 8 da Lei 4.320/64

LOA 2021

**DEMONSTRATIVO DA DESPESA POR FUNÇÃO, SUBFUNÇÃO E PROGRAMA - VINCULO COM OS RECURSOS**

Conta	Ordinarios	Vinculados	Total
<b>08 - ASSISTÊNCIA SOCIAL</b>	<b>670.508,29</b>	<b>354.849,26</b>	<b>1.025.357,55</b>
<b>122 - ADMINISTRACAO GERAL</b>	<b>136.805,90</b>	<b>0,00</b>	<b>136.805,90</b>
0017 - ASSISTENCIA SOCIAL GERAL	136.805,90	0,00	136.805,90
<b>182 - DEFESA CIVIL</b>	<b>8.720,00</b>	<b>2.893,95</b>	<b>11.613,95</b>
0120 - DEFESA CIVIL	8.720,00	2.893,95	11.613,95
<b>241 - ASSISTENCIA AO IDOSO</b>	<b>15.587,00</b>	<b>0,00</b>	<b>15.587,00</b>
0017 - ASSISTENCIA SOCIAL GERAL	15.587,00	0,00	15.587,00
<b>242 - ASSISTENCIA AO PORTADOR DE DEFICIENCIA</b>	<b>37.330,00</b>	<b>0,00</b>	<b>37.330,00</b>
0119 - SERVIÇOS ESPECIF. PROTEÇÃO SOCIAL E ESPECIAL DE MÉDIA E ALTA COMPLEX.	37.330,00	0,00	37.330,00
<b>243 - ASSISTENCIA A CRIANÇA E AO ADOLESCENTE</b>	<b>32.471,10</b>	<b>14.170,00</b>	<b>46.641,10</b>
0118 - SERVIÇOS ESPECIFICO DE PROTEÇÃO SOCIAL BÁSICA	9.810,00	14.170,00	23.980,00
0119 - SERVIÇOS ESPECIF. PROTEÇÃO SOCIAL E ESPECIAL DE MÉDIA E ALTA COMPLEX.	22.661,10	0,00	22.661,10
<b>244 - ASSISTENCIA COMUNITARIA</b>	<b>439.694,29</b>	<b>337.785,31</b>	<b>777.379,60</b>
0017 - ASSISTENCIA SOCIAL GERAL	263.711,89	245.756,61	509.468,50
0018 - ATIVIDADES DO CONSELHO TUTELAR	111.027,40	0,00	111.027,40
0117 - PROGRAMA DE PROTEÇÃO SOCIAL BÁSICA AS FAMILIAS	9.810,00	8.720,00	18.530,00
0118 - SERVIÇOS ESPECIFICO DE PROTEÇÃO SOCIAL BÁSICA	0,00	59.873,70	59.873,70
0119 - SERVIÇOS ESPECIF. PROTEÇÃO SOCIAL E ESPECIAL DE MÉDIA E ALTA COMPLEX.	11.445,00	23.435,00	34.880,00
0540 - COMBATE AO COVID 19	43.600,00	0,00	43.600,00
<b>10 - SAÚDE</b>	<b>0,00</b>	<b>10.035.136,17</b>	<b>10.035.136,17</b>
<b>243 - ASSISTENCIA A CRIANÇA E AO ADOLESCENTE</b>	<b>0,00</b>	<b>16.023,00</b>	<b>16.023,00</b>
0046 - SAÚDE PARA TODOS - UMA CIDADE MAIS SAUDÁVEL	0,00	16.023,00	16.023,00
<b>301 - ATENCAO BASICA</b>	<b>0,00</b>	<b>5.356.448,64</b>	<b>5.356.448,64</b>
0034 - PROGRAMA AGENTES COMUNITÁRIOS DE SAÚDE	0,00	548.830,26	548.830,26
0039 - ATENÇÃO BÁSICA	0,00	822.425,09	822.425,09
0041 - PROGRAMA DE SAÚDE BUCAL	0,00	83.657,50	83.657,50
0046 - SAÚDE PARA TODOS - UMA CIDADE MAIS SAUDÁVEL	0,00	2.262.599,19	2.262.599,19

# Prefeitura Municipal de Barra do Mendes



ESTADO DA BAHIA  
MUNICÍPIO DE BARRA DO MENDES  
Anexo 8 da Lei 4.320/64

LOA 2021

**DEMONSTRATIVO DA DESPESA POR FUNÇÃO, SUBFUNÇÃO E PROGRAMA - VINCULO COM OS RECURSOS**

Conta	Ordinarios	Vinculados	Total
0067 - PROGRAMA SAÚDE DA FAMÍLIA	0,00	1.393.062,51	1.393.062,51
0108 - ASSISTENCIA FARMACÉUTICA	0,00	195.874,09	195.874,09
0540 - COMBATE AO COVID 19	0,00	50.000,00	50.000,00
<b>302 - ASSISTENCIA HOSPITALAR E AMBULATORIAL</b>	<b>0,00</b>	<b>4.138.188,70</b>	<b>4.138.188,70</b>
0046 - SAÚDE PARA TODOS - UMA CIDADE MAIS SAUDÁVEL	0,00	4.109.060,63	4.109.060,63
0047 - PROGRAMA DE ATENÇÃO ESPECIALIZADA	0,00	29.128,07	29.128,07
<b>304 - VIGILANCIA SANITARIA</b>	<b>0,00</b>	<b>237.700,81</b>	<b>237.700,81</b>
0109 - VIGILANCIA A SAÚDE	0,00	237.700,81	237.700,81
<b>305 - VIGILANCIA EPIDEMIOLOGICA</b>	<b>0,00</b>	<b>286.775,02</b>	<b>286.775,02</b>
0046 - SAÚDE PARA TODOS - UMA CIDADE MAIS SAUDÁVEL	0,00	55.000,00	55.000,00
0066 - PROGRAMA DA VIGILÂNCIA EPIDEMIOLÓGICA	0,00	231.775,02	231.775,02
<b>12 - EDUCAÇÃO</b>	<b>106.354,77</b>	<b>14.570.970,41</b>	<b>14.677.325,18</b>
<b>306 - ALIMENTACAO E NUTRICAO</b>	<b>106.354,77</b>	<b>313.135,00</b>	<b>419.489,77</b>
0004 - ALIMENTAÇÃO ESCOLAR	106.354,77	313.135,00	419.489,77
<b>361 - ENSINO FUNDAMENTAL</b>	<b>0,00</b>	<b>13.564.217,18</b>	<b>13.564.217,18</b>
0002 - CRIANÇA NA ESCOLA - EDUCAÇÃO PRIORIDADE PERMANENTE	0,00	7.902.092,06	7.902.092,06
0023 - ORGANIZAÇÃO E MODERNIZAÇÃO DA EDUCAÇÃO	0,00	1.577.392,81	1.577.392,81
0038 - PLANO MUNICIPAL DE EDUCAÇÃO	0,00	40.914,24	40.914,24
0144 - DESENVOLVIMENTO DO ENSINO FUNDAMENTAL	0,00	3.376.285,72	3.376.285,72
0145 - ATENDIMENTO AO ESTUDANTE E TRANSPORTE ESCOLAR	0,00	667.532,35	667.532,35
<b>362 - ENSINO MEDIO</b>	<b>0,00</b>	<b>80.115,00</b>	<b>80.115,00</b>
0023 - ORGANIZAÇÃO E MODERNIZAÇÃO DA EDUCAÇÃO	0,00	80.115,00	80.115,00
<b>364 - ENSINO SUPERIOR</b>	<b>0,00</b>	<b>99.996,60</b>	<b>99.996,60</b>
0023 - ORGANIZAÇÃO E MODERNIZAÇÃO DA EDUCAÇÃO	0,00	99.996,60	99.996,60
<b>365 - EDUCACAO INFANTIL</b>	<b>0,00</b>	<b>381.445,50</b>	<b>381.445,50</b>
0146 - DESENVOLVIMENTO DA EDUCAÇÃO INFANTIL	0,00	381.445,50	381.445,50
<b>367 - EDUCACAO ESPECIAL</b>	<b>0,00</b>	<b>56.851,13</b>	<b>56.851,13</b>

# Prefeitura Municipal de Barra do Mendes



ESTADO DA BAHIA  
MUNICÍPIO DE BARRA DO MENDES  
Anexo 8 da Lei 4.320/64

LOA 2021

**DEMONSTRATIVO DA DESPESA POR FUNÇÃO, SUBFUNÇÃO E PROGRAMA - VINCULO COM OS RECURSOS**

Conta	Ordinarios	Vinculados	Total
0037 - DESENVOLVIMENTO DA EDUCAÇÃO ESPECIAL	0,00	56.851,13	56.851,13
<b>813 - LAZER</b>	<b>0,00</b>	<b>75.210,00</b>	<b>75.210,00</b>
0029 - ESPORTE É VIDA	0,00	75.210,00	75.210,00
<b>13 - CULTURA</b>	<b>935.276,61</b>	<b>120.548,00</b>	<b>1.055.824,61</b>
<b>392 - DIFUSAO CULTURAL</b>	<b>434.773,61</b>	<b>26.269,00</b>	<b>461.042,61</b>
0024 - PROMOÇÃO DE EVENTOS CULTURAIS	57.211,92	1.090,00	58.301,92
0056 - NOSSO POVO TEM CULTURA	377.561,69	25.179,00	402.740,69
<b>813 - LAZER</b>	<b>500.503,00</b>	<b>94.279,00</b>	<b>594.782,00</b>
0024 - PROMOÇÃO DE EVENTOS CULTURAIS	500.503,00	94.279,00	594.782,00
<b>14 - DIREITOS DA CIDADANIA</b>	<b>36.733,00</b>	<b>32.809,00</b>	<b>69.542,00</b>
<b>421 - CUSTODIA E REINTEGRACAO SOCIAL</b>	<b>36.733,00</b>	<b>30.520,00</b>	<b>67.253,00</b>
0116 - PROGRAMA DE POLITICAS DE INCLUSÃO	9.810,00	30.520,00	40.330,00
0118 - SERVIÇOS ESPECIFICO DE PROTEÇÃO SOCIAL BÁSICA	26.923,00	0,00	26.923,00
<b>422 - DIREITOS INDIVIDUAIS, COLETIVOS E DIFUSOS</b>	<b>0,00</b>	<b>2.289,00</b>	<b>2.289,00</b>
0117 - PROGRAMA DE PROTEÇÃO SOCIAL BÁSICA AS FAMILIAS	0,00	2.289,00	2.289,00
<b>15 - URBANISMO</b>	<b>1.659.392,84</b>	<b>1.061.440,00</b>	<b>2.720.832,84</b>
<b>122 - ADMINISTRACAO GERAL</b>	<b>578.550,20</b>	<b>0,00</b>	<b>578.550,20</b>
0013 - ORGANIZAÇÃO E MODERNIZAÇÃO ADMINISTRATIVA	578.550,20	0,00	578.550,20
<b>451 - INFRA-ESTRUTURA URBANA</b>	<b>61.093,14</b>	<b>917.560,00</b>	<b>978.653,14</b>
0052 - PROGRAMA MUNIC. DE PAVIMENTAÇÃO E CONSERV. VIAS URBANAS	61.093,14	917.560,00	978.653,14
<b>452 - SERVICOS URBANOS</b>	<b>529.413,00</b>	<b>138.430,00</b>	<b>667.843,00</b>
0025 - PRAÇAS, PARQUES E JARDINS	140.610,00	136.250,00	276.860,00
0026 - LIMPEZA E CONSERVAÇÃO DE VIAS E LOGRADOUROS PUBLICOS	332.668,00	0,00	332.668,00
0048 - PROGRAMA MUNIC. GESTÃO URBANA	20.710,00	0,00	20.710,00
0053 - PROGRAMA MUNIC.DE SERVIÇOS FUNERÁRIOS	19.620,00	0,00	19.620,00
0121 - SERVIÇOS DE UTILIDADES PÚBLICA	15.805,00	2.180,00	17.985,00
<b>752 - ENERGIA ELETRICA</b>	<b>490.336,50</b>	<b>5.450,00</b>	<b>495.786,50</b>

[2903003:9999:GovNet versão:210107] Sistema de Informação do MUNICÍPIO DE BARRA DO MENDES

Pag: 4 / 6

# Prefeitura Municipal de Barra do Mendes



ESTADO DA BAHIA  
MUNICÍPIO DE BARRA DO MENDES  
Anexo 8 da Lei 4.320/64

LOA 2021

**DEMONSTRATIVO DA DESPESA POR FUNÇÃO, SUBFUNÇÃO E PROGRAMA - VINCULO COM OS RECURSOS**

Conta	Ordinarios	Vinculados	Total
0123 - PROGRAMA DE ILUMINAÇÃO PÚBLICA	490.336,50	5.450,00	495.786,50
<b>16 - HABITAÇÃO</b>	<b>50.858,00</b>	<b>68.779,00</b>	<b>119.637,00</b>
<b>481 - HABITACAO RURAL</b>	<b>10.900,00</b>	<b>20.710,00</b>	<b>31.610,00</b>
0007 - MORAR MELHOR E HABITAÇÃO POPULARES	10.900,00	20.710,00	31.610,00
<b>482 - HABITACAO URBANA</b>	<b>39.958,00</b>	<b>48.069,00</b>	<b>88.027,00</b>
0007 - MORAR MELHOR E HABITAÇÃO POPULARES	39.958,00	48.069,00	88.027,00
<b>17 - SANEAMENTO</b>	<b>115.426,64</b>	<b>42.510,00</b>	<b>157.936,64</b>
<b>511 - SANEAMENTO BASICO RURAL</b>	<b>103.436,64</b>	<b>30.520,00</b>	<b>133.956,64</b>
0003 - SANEAMENTO BÁSICO E AGUA POTAVEL	103.436,64	30.520,00	133.956,64
<b>512 - SANEAMENTO BASICO URBANO</b>	<b>11.990,00</b>	<b>11.990,00</b>	<b>23.980,00</b>
0050 - PROGRAMA MUNIC. DE INFRA-ESTRUT.URBANA	11.990,00	11.990,00	23.980,00
<b>18 - GESTÃO AMBIENTAL</b>	<b>277.966,35</b>	<b>48.103,88</b>	<b>326.070,23</b>
<b>541 - PRESERVACAO E CONSERVACAO AMBIENTAL</b>	<b>248.912,40</b>	<b>42.108,88</b>	<b>291.021,28</b>
0125 - INDUÇÃO AO TURISMO	13.427,71	6.683,88	20.111,59
0141 - GESTÃO E MODERNIZAÇÃO DO SISTEMA MUNIC. DO MEIO AMBIENTE	235.484,69	35.425,00	270.909,69
<b>542 - CONTROLE AMBIENTAL</b>	<b>29.053,95</b>	<b>5.995,00</b>	<b>35.048,95</b>
0113 - DESENVOLVIMENTO RURAL INTEGRADO SUSTENTÁVEL	14.170,00	0,00	14.170,00
0122 - GESTÃO INTEGRADA DE RESÍDUOS SÓLIDOS	5.995,00	5.995,00	11.990,00
0141 - GESTÃO E MODERNIZAÇÃO DO SISTEMA MUNIC. DO MEIO AMBIENTE	8.888,95	0,00	8.888,95
<b>20 - AGRICULTURA</b>	<b>340.961,50</b>	<b>35.752,00</b>	<b>376.713,50</b>
<b>605 - ABASTECIMENTO</b>	<b>120.172,50</b>	<b>8.284,00</b>	<b>128.456,50</b>
0006 - APOIO AO PEQUENO AGRICULTOR	112.978,50	4.687,00	117.665,50
0113 - DESENVOLVIMENTO RURAL INTEGRADO SUSTENTÁVEL	7.194,00	3.597,00	10.791,00
<b>606 - EXTENSAO RURAL</b>	<b>193.975,00</b>	<b>26.378,00</b>	<b>220.353,00</b>
0006 - APOIO AO PEQUENO AGRICULTOR	166.725,00	6.540,00	173.265,00
0055 - PROGRAMA DE INFRA-ESTRUT. RURAL	18.530,00	14.388,00	32.918,00
0114 - FORTALECIMENTO DA INFRA ESTRUT. HIDRICA DO MUNICIPIO	8.720,00	5.450,00	14.170,00

[2903003:99999:GovNet versão:210107] Sistema de Informação do MUNICÍPIO DE BARRA DO MENDES

Pag: 5 / 6

# Prefeitura Municipal de Barra do Mendes



ESTADO DA BAHIA  
MUNICÍPIO DE BARRA DO MENDES  
Anexo 8 da Lei 4.320/64

LOA 2021

**DEMONSTRATIVO DA DESPESA POR FUNÇÃO, SUBFUNÇÃO E PROGRAMA - VINCULO COM OS RECURSOS**

Conta	Ordinários	Vinculados	Total
<b>607 - IRRIGACAO</b>	<b>26.814,00</b>	<b>1.090,00</b>	<b>27.904,00</b>
0006 - APOIO AO PEQUENO AGRICULTOR	23.544,00	0,00	23.544,00
0114 - FORTALECIMENTO DA INFRA ESTRUT. HIDRICA DO MUNICIPIO	3.270,00	1.090,00	4.360,00
<b>24 - COMUNICAÇÕES</b>	<b>90.660,59</b>	<b>0,00</b>	<b>90.660,59</b>
<b>131 - COMUNICACAO SOCIAL</b>	<b>90.660,59</b>	<b>0,00</b>	<b>90.660,59</b>
0014 - COMUNICACAO OFICIAL	90.660,59	0,00	90.660,59
<b>25 - ENERGIA</b>	<b>22.890,00</b>	<b>0,00</b>	<b>22.890,00</b>
<b>752 - ENERGIA ELETRICA</b>	<b>22.890,00</b>	<b>0,00</b>	<b>22.890,00</b>
0008 - LUZ AO ALCANCE DE TODOS	22.890,00	0,00	22.890,00
<b>26 - TRANSPORTE</b>	<b>846.128,23</b>	<b>1.225.265,12</b>	<b>2.071.393,35</b>
<b>782 - TRANSPORTE RODOVIARIO</b>	<b>846.128,23</b>	<b>1.225.265,12</b>	<b>2.071.393,35</b>
0033 - SISTEMA VIÁRIO MUNICIPAL	369.518,23	240.890,00	610.408,23
0054 - PROGRAMA MUNIC. DE CONSERVAÇÃO DE ESTRADAS VICINAIS	434.100,00	984.375,12	1.418.475,12
0058 - PATRIMÔNIO PÚBLICO	42.510,00	0,00	42.510,00
<b>27 - DESPORTO E LAZER</b>	<b>446.909,81</b>	<b>273.342,57</b>	<b>720.252,38</b>
<b>812 - DESPORTO COMUNITARIO</b>	<b>446.909,81</b>	<b>273.342,57</b>	<b>720.252,38</b>
0029 - ESPORTE É VIDA	446.909,81	273.342,57	720.252,38
<b>28 - ENCARGOS ESPECIAIS</b>	<b>1.534.497,68</b>	<b>6.627,20</b>	<b>1.541.124,88</b>
<b>122 - ADMINISTRACAO GERAL</b>	<b>150.239,41</b>	<b>3.248,20</b>	<b>153.487,61</b>
0012 - GESTÃO POLITICO ADMINISTRATIVA	150.239,41	3.248,20	153.487,61
<b>843 - SERVICO DA DIVIDA INTERNA</b>	<b>1.384.258,27</b>	<b>3.379,00</b>	<b>1.387.637,27</b>
0135 - DÍVIDA INTERNA	1.384.258,27	3.379,00	1.387.637,27
<b>99 - RESERVA DE CONTIGÊNCIA</b>	<b>1.504.200,00</b>	<b>0,00</b>	<b>1.504.200,00</b>
<b>999 - RESERVA DE CONTINGENCIA</b>	<b>1.504.200,00</b>	<b>0,00</b>	<b>1.504.200,00</b>
0044 - RESERVA DE CONTINGÊNCIA	1.504.200,00	0,00	1.504.200,00
<b>Total da Despesa:</b>			<b>43.579.074,35</b>

# Prefeitura Municipal de Barra do Mendes



ESTADO DA BAHIA  
MUNICÍPIO DE BARRA DO MENDES  
Anexo 9 da Lei 4.320/64

LOA 2021

**DESPESAS POR ÓRGÃOS E FUNÇÕES**

Conta	LEGISLATIVA	JUDICIÁRIA	ESSENCIAL À JUSTIÇA	ADMINISTRAÇÃO	DEFESA NACIONAL
01000 - CÂMARA MUNICIPAL	1.892.894,00	0,00	0,00	0,00	0,00
02000 - GABINETE DO PREFEITO	0,00	0,00	0,00	1.059.369,42	0,00
03000 - SECRETARIA MUNICIPAL DE CULTURA	0,00	0,00	0,00	0,00	0,00
04000 - SECRETARIA MUNICIPAL DE FINANÇAS	0,00	0,00	0,00	1.142.232,80	0,00
05000 - SECRETARIA MUNICIPAL DE AGRICULTURA	0,00	0,00	0,00	0,00	0,00
06000 - SECRETARIA MUNICIPAL DE EDUCAÇÃO	0,00	0,00	0,00	0,00	0,00
07000 - SECRETARIA MUNICIPAL ASSISTENCIA SOCIAL	0,00	0,00	0,00	0,00	0,00
08000 - SECRETARIA M. DE TRANSP, OBRAS E SERVICOS URBANOS	0,00	0,00	0,00	473.647,96	0,00
09000 - SECRETARIA MUNICIPAL DE GOVERNO	0,00	0,00	0,00	258.262,42	0,00
10000 - RESERVA DE CONTINGÊNCIA	0,00	0,00	0,00	0,00	0,00
11000 - SECRETARIA MUNICIPAL DE SAÚDE	0,00	0,00	0,00	0,00	0,00
12000 - SECRETARIA MUNICIPAL DE ADMINISTRAÇÃO	0,00	0,00	0,00	1.910.267,25	0,00
14000 - SECRETARIA MUNICIPAL DE ESPORTE	0,00	0,00	0,00	0,00	0,00
15000 - SECRETARIA MUNICIPAL DE TURISMO	0,00	0,00	0,00	327.503,58	0,00
16000 - SECRETARIA MUNICIPAL DO MEIO AMBIENTE	0,00	0,00	0,00	0,00	0,00
<b>Total</b>	<b>1.892.894,00</b>	<b>0,00</b>	<b>0,00</b>	<b>5.171.283,43</b>	<b>0,00</b>

# Prefeitura Municipal de Barra do Mendes



ESTADO DA BAHIA  
MUNICÍPIO DE BARRA DO MENDES  
Anexo 9 da Lei 4.320/64

LOA 2021

**DESPESAS POR ÓRGÃOS E FUNÇÕES**

Conta	SEGURANÇA PÚBLICA	RELAÇÕES EXTERIORES	ASSISTÊNCIA SOCIAL	PREVIDÊNCIA SOCIAL	SAÚDE
01000 - CÂMARA MUNICIPAL	0,00	0,00	0,00	0,00	0,00
02000 - GABINETE DO PREFEITO	0,00	0,00	0,00	0,00	0,00
03000 - SECRETARIA MUNICIPAL DE CULTURA	0,00	0,00	0,00	0,00	0,00
04000 - SECRETARIA MUNICIPAL DE FINANÇAS	0,00	0,00	0,00	0,00	0,00
05000 - SECRETARIA MUNICIPAL DE AGRICULTURA	0,00	0,00	0,00	0,00	0,00
06000 - SECRETARIA MUNICIPAL DE EDUCAÇÃO	0,00	0,00	0,00	0,00	0,00
07000 - SECRETARIA MUNICIPAL ASSISTENCIA SOCIAL	0,00	0,00	1.025.357,55	0,00	0,00
08000 - SECRETARIA M. DE TRANSP, OBRAS E SERVICOS URBANOS	0,00	0,00	0,00	0,00	0,00
09000 - SECRETARIA MUNICIPAL DE GOVERNO	0,00	0,00	0,00	0,00	0,00
10000 - RESERVA DE CONTINGÊNCIA	0,00	0,00	0,00	0,00	0,00
11000 - SECRETARIA MUNICIPAL DE SAÚDE	0,00	0,00	0,00	0,00	10.035.136,17
12000 - SECRETARIA MUNICIPAL DE ADMINISTRAÇÃO	0,00	0,00	0,00	0,00	0,00
14000 - SECRETARIA MUNICIPAL DE ESPORTE	0,00	0,00	0,00	0,00	0,00
15000 - SECRETARIA MUNICIPAL DE TURISMO	0,00	0,00	0,00	0,00	0,00
16000 - SECRETARIA MUNICIPAL DO MEIO AMBIENTE	0,00	0,00	0,00	0,00	0,00
<b>Total</b>	<b>0,00</b>	<b>0,00</b>	<b>1.025.357,55</b>	<b>0,00</b>	<b>10.035.136,17</b>

# Prefeitura Municipal de Barra do Mendes



ESTADO DA BAHIA  
MUNICÍPIO DE BARRA DO MENDES  
Anexo 9 da Lei 4.320/64

LOA 2021

**DESPESAS POR ÓRGÃOS E FUNÇÕES**

Conta	TRABALHO	EDUCAÇÃO	CULTURA	DIREITOS DA CIDADANIA	URBANISMO
01000 - CÂMARA MUNICIPAL	0,00	0,00	0,00	0,00	0,00
02000 - GABINETE DO PREFEITO	0,00	0,00	0,00	0,00	0,00
03000 - SECRETARIA MUNICIPAL DE CULTURA	0,00	0,00	1.055.824,61	0,00	0,00
04000 - SECRETARIA MUNICIPAL DE FINANÇAS	0,00	0,00	0,00	0,00	0,00
05000 - SECRETARIA MUNICIPAL DE AGRICULTURA	0,00	0,00	0,00	0,00	0,00
06000 - SECRETARIA MUNICIPAL DE EDUCAÇÃO	0,00	14.677.325,18	0,00	0,00	0,00
07000 - SECRETARIA MUNICIPAL ASSISTENCIA SOCIAL	0,00	0,00	0,00	69.542,00	0,00
08000 - SECRETARIA M. DE TRANSP, OBRAS E SERVICOS URBANOS	0,00	0,00	0,00	0,00	2.720.832,84
09000 - SECRETARIA MUNICIPAL DE GOVERNO	0,00	0,00	0,00	0,00	0,00
10000 - RESERVA DE CONTINGÊNCIA	0,00	0,00	0,00	0,00	0,00
11000 - SECRETARIA MUNICIPAL DE SAÚDE	0,00	0,00	0,00	0,00	0,00
12000 - SECRETARIA MUNICIPAL DE ADMINISTRAÇÃO	0,00	0,00	0,00	0,00	0,00
14000 - SECRETARIA MUNICIPAL DE ESPORTE	0,00	0,00	0,00	0,00	0,00
15000 - SECRETARIA MUNICIPAL DE TURISMO	0,00	0,00	0,00	0,00	0,00
16000 - SECRETARIA MUNICIPAL DO MEIO AMBIENTE	0,00	0,00	0,00	0,00	0,00
<b>Total</b>	<b>0,00</b>	<b>14.677.325,18</b>	<b>1.055.824,61</b>	<b>69.542,00</b>	<b>2.720.832,84</b>



# Prefeitura Municipal de Barra do Mendes



ESTADO DA BAHIA  
MUNICÍPIO DE BARRA DO MENDES  
Anexo 9 da Lei 4.320/64

LOA 2021

**DESPESAS POR ÓRGÃOS E FUNÇÕES**

Conta	HABITAÇÃO	SANEAMENTO	GESTÃO	CIÊNCIA E TECNOLOGIA	AGRICULTURA
01000 - CÂMARA MUNICIPAL	0,00	0,00	0,00	0,00	0,00
02000 - GABINETE DO PREFEITO	0,00	0,00	0,00	0,00	0,00
03000 - SECRETARIA MUNICIPAL DE CULTURA	0,00	0,00	0,00	0,00	0,00
04000 - SECRETARIA MUNICIPAL DE FINANÇAS	0,00	0,00	0,00	0,00	0,00
05000 - SECRETARIA MUNICIPAL DE AGRICULTURA	0,00	0,00	0,00	0,00	376.713,50
06000 - SECRETARIA MUNICIPAL DE EDUCAÇÃO	0,00	0,00	0,00	0,00	0,00
07000 - SECRETARIA MUNICIPAL ASSISTENCIA SOCIAL	55.000,00	0,00	0,00	0,00	0,00
08000 - SECRETARIA M. DE TRANSP, OBRAS E SERVICOS URBANOS	64.637,00	157.936,64	0,00	0,00	0,00
09000 - SECRETARIA MUNICIPAL DE GOVERNO	0,00	0,00	0,00	0,00	0,00
10000 - RESERVA DE CONTINGÊNCIA	0,00	0,00	0,00	0,00	0,00
11000 - SECRETARIA MUNICIPAL DE SAÚDE	0,00	0,00	0,00	0,00	0,00
12000 - SECRETARIA MUNICIPAL DE ADMINISTRAÇÃO	0,00	0,00	0,00	0,00	0,00
14000 - SECRETARIA MUNICIPAL DE ESPORTE	0,00	0,00	0,00	0,00	0,00
15000 - SECRETARIA MUNICIPAL DE TURISMO	0,00	0,00	20.111,59	0,00	0,00
16000 - SECRETARIA MUNICIPAL DO MEIO AMBIENTE	0,00	0,00	305.958,64	0,00	0,00
<b>Total</b>	<b>119.637,00</b>	<b>157.936,64</b>	<b>326.070,23</b>	<b>0,00</b>	<b>376.713,50</b>

# Prefeitura Municipal de Barra do Mendes



ESTADO DA BAHIA  
MUNICÍPIO DE BARRA DO MENDES  
Anexo 9 da Lei 4.320/64

LOA 2021

## DESPESAS POR ÓRGÃOS E FUNÇÕES

Conta	ORGANIZAÇÃO AGRÁRIA	INDÚSTRIA	COMÉRCIO E SERVIÇOS	COMUNICAÇÕES	ENERGIA
01000 - CÂMARA MUNICIPAL	0,00	0,00	0,00	0,00	0,00
02000 - GABINETE DO PREFEITO	0,00	0,00	0,00	90.660,59	0,00
03000 - SECRETARIA MUNICIPAL DE CULTURA	0,00	0,00	0,00	0,00	0,00
04000 - SECRETARIA MUNICIPAL DE FINANÇAS	0,00	0,00	0,00	0,00	0,00
05000 - SECRETARIA MUNICIPAL DE AGRICULTURA	0,00	0,00	0,00	0,00	0,00
06000 - SECRETARIA MUNICIPAL DE EDUCAÇÃO	0,00	0,00	0,00	0,00	0,00
07000 - SECRETARIA MUNICIPAL ASSISTENCIA SOCIAL	0,00	0,00	0,00	0,00	0,00
08000 - SECRETARIA M. DE TRANSP, OBRAS E SERVICOS URBANOS	0,00	0,00	0,00	0,00	22.890,00
09000 - SECRETARIA MUNICIPAL DE GOVERNO	0,00	0,00	0,00	0,00	0,00
10000 - RESERVA DE CONTINGÊNCIA	0,00	0,00	0,00	0,00	0,00
11000 - SECRETARIA MUNICIPAL DE SAÚDE	0,00	0,00	0,00	0,00	0,00
12000 - SECRETARIA MUNICIPAL DE ADMINISTRAÇÃO	0,00	0,00	0,00	0,00	0,00
14000 - SECRETARIA MUNICIPAL DE ESPORTE	0,00	0,00	0,00	0,00	0,00
15000 - SECRETARIA MUNICIPAL DE TURISMO	0,00	0,00	0,00	0,00	0,00
16000 - SECRETARIA MUNICIPAL DO MEIO AMBIENTE	0,00	0,00	0,00	0,00	0,00
<b>Total</b>	<b>0,00</b>	<b>0,00</b>	<b>0,00</b>	<b>90.660,59</b>	<b>22.890,00</b>

# Prefeitura Municipal de Barra do Mendes



ESTADO DA BAHIA  
MUNICÍPIO DE BARRA DO MENDES  
Anexo 9 da Lei 4.320/64

LOA 2021

**DESPESAS POR ÓRGÃOS E FUNÇÕES**

Conta	TRANSPORTE	DESPORTO E	ENCARGOS ESPECIAIS	RESERVA DE CONTINGÊNCIA	TOTAL
01000 - CÂMARA MUNICIPAL	0,00	0,00	0,00	0,00	1.892.894,00
02000 - GABINETE DO PREFEITO	0,00	0,00	0,00	0,00	1.150.030,01
03000 - SECRETARIA MUNICIPAL DE CULTURA	0,00	0,00	0,00	0,00	1.055.824,61
04000 - SECRETARIA MUNICIPAL DE FINANÇAS	0,00	0,00	1.541.124,88	0,00	2.683.357,68
05000 - SECRETARIA MUNICIPAL DE AGRICULTURA	0,00	0,00	0,00	0,00	376.713,50
06000 - SECRETARIA MUNICIPAL DE EDUCAÇÃO	0,00	0,00	0,00	0,00	14.677.325,18
07000 - SECRETARIA MUNICIPAL ASSISTENCIA SOCIAL	0,00	0,00	0,00	0,00	1.149.899,55
08000 - SECRETARIA M. DE TRANSP. OBRAS E SERVICOS URBANOS	2.071.393,35	0,00	0,00	0,00	5.511.337,79
09000 - SECRETARIA MUNICIPAL DE GOVERNO	0,00	0,00	0,00	0,00	258.262,42
10000 - RESERVA DE CONTINGÊNCIA	0,00	0,00	0,00	1.504.200,00	1.504.200,00
11000 - SECRETARIA MUNICIPAL DE SAÚDE	0,00	0,00	0,00	0,00	10.035.136,17
12000 - SECRETARIA MUNICIPAL DE ADMINISTRAÇÃO	0,00	0,00	0,00	0,00	1.910.267,25
14000 - SECRETARIA MUNICIPAL DE ESPORTE	0,00	720.252,38	0,00	0,00	720.252,38
15000 - SECRETARIA MUNICIPAL DE TURISMO	0,00	0,00	0,00	0,00	347.615,17
16000 - SECRETARIA MUNICIPAL DO MEIO AMBIENTE	0,00	0,00	0,00	0,00	305.958,64
<b>Total</b>	<b>2.071.393,35</b>	<b>720.252,38</b>	<b>1.541.124,88</b>	<b>1.504.200,00</b>	<b>43.579.074,35</b>

# Prefeitura Municipal de Barra do Mendes



ESTADO DA BAHIA  
MUNICÍPIO DE BARRA DO MENDES  
Setorial

LOA 2021

## DESPESA POR AÇÃO

Código	Descrição	Tipo	Valor
1001	REEQUIPAMENTO DA CÂMARA MUNICIPAL	Projeto	21.800,00
1002	AQUISIÇÃO DE VEICULOS PARA O LEGISLATIVO	Projeto	30.520,00
1003	REFORMA E AMPLIAÇÃO DAS INSTALAÇÕES DA CÂMARA	Projeto	65.400,00
1004	MANUTENÇÃO DO PLANO DE SEGURANÇA COLETIVA	Projeto	14.170,00
1005	CONSTRUÇÃO E INSTALAÇÃO DO CENTRO CULTURAL	Projeto	24.089,00
1006	CONSTRUÇÃO E INSTALAÇÃO BIBLIOTECAS	Projeto	21.527,50
1007	CONSTRUÇÃO, AMPLIAÇÃO E REFORMA DO PREDIO DA PREFEITURA	Projeto	19.838,00
1008	LEVANTAMENTO, REGULARIZAÇÃO E MODERNIZAÇÃO DE PREDIOS PUBLICOS	Projeto	14.170,00
1009	MANUTENÇÃO DO DEPARTAMENTO DE CONTROLE DE PATRIMÔNIO	Projeto	13.080,00
1010	IMPLANTAÇÃO E MANUTENÇÃO DO SISTEMA DE PROTOCOLO ELETRÔNICO	Projeto	8.720,00
1011	CUMPRIMENTO DE SENTENÇAS JUDICIAIS	Projeto	16.459,00
1012	AMORTIZAÇÃO DA DÍVIDA CONTRATADA - INSS	Projeto	1.220.141,16
1013	AMORTIZAÇÃO DA DÍVIDA CONTRATADA - PASEP	Projeto	6.294,75
1014	AMORTIZAÇÃO DA DÍVIDA CONTRATADA - COELBA	Projeto	12.589,50
1015	AMORTIZAÇÃO DA DÍVIDA CONTRATADA - EMBASA	Projeto	81.590,86
1016	AMORTIZAÇÃO DE OUTRAS DIVIDAS CONSOLIDADAS	Projeto	5.000,00
1017	AQUISIÇÃO DE EQUIPAMENTOS DE INFORMÁTICA	Projeto	9.047,00
1018	ADEQUAÇÃO DAS INSTALAÇÕES FÍSICAS	Projeto	6.867,00
1019	DESAPROPRIAÇÃO DE IMÓVEIS	Projeto	10.900,00
1020	CONSTRUÇÃO E INSTALAÇÃO DE MATADOUROS	Projeto	22.018,00
1021	ABERTURA E INSTALAÇÃO DE POÇOS TUBULARES	Projeto	23.544,00
1022	CONSTRUÇÃO DE CASAS DE FARINHA COMUNITÁRIA	Projeto	8.774,50
1023	CONSTRUÇÃO DE BARRAGENS	Projeto	4.360,00
1024	CONSTRUÇÃO E MANUTENÇÃO DE VIVEIROS	Projeto	14.170,00
1027	DESAPROPRIAÇÃO DE IMÓVEIS	Projeto	13.189,00
1028	AQUISIÇÃO DE MÓVEIS E EQUIPAMENTOS	Projeto	30.520,00
1030	IMPLANTAÇÃO DE BRINQUEDOTECA EM CRECHES	Projeto	3.270,00
1031	CONSTRUÇÃO, AMPLIAÇÃO E REFORMA DE CRECHES	Projeto	132.435,00
1032	CONSTRUÇÃO, AMPLIAÇÃO E REFORMA DE UNIDADES ESCOLARES	Projeto	361.880,00
1033	AQUISIÇÃO DE VEÍCULOS PARA PROGRAMA DO TRANSPORTE ESCOLAR	Projeto	54.500,00
1034	CONSTRUÇÃO, AMPLIAÇÃO E REFORMA DE QUADRAS POLIESPORTIVA	Projeto	75.210,00
1037	CONSTRUÇÃO E REFORMA DE QUADRAS POLIESPORTIVA	Projeto	221.338,67
1038	CONSTRUÇÃO E MANUTENÇÃO DE ACADEMIAS POPULARES	Projeto	25.124,50
1039	CRIAÇÃO DE NOVOS CAMPOS DE FUTEBOL NO MUNICÍPIO	Projeto	22.301,40
1040	REEQUIPAMENTO DA COZINHA COMUNITÁRIA	Projeto	8.393,00
1041	CONSTRUÇÃO E INSTAL. DE INSTITUIÇÃO DE ASSISTÊNCIA	Projeto	25.833,00
1042	CONSTRUÇÃO DE ACADEMIA DA SAÚDE	Projeto	21.800,00
1043	CONSTRUÇÃO E AMPLIAÇÃO DE UNIDADE DE SAÚDE	Projeto	107.383,40
1044	AQUISIÇÃO DE EQUIPAMENTOS DA ACADEMIA DA SAUDE	Projeto	12.464,15
1045	CONSTRUÇÃO DE SANITÁRIOS E INSTALAÇÃO DE FOSSAS	Projeto	21.800,00
1046	AQUISIÇÃO DE VEICULOS E UNIDADES MÓVEIS DE SAUDE	Projeto	34.880,00
1047	DESAPROPRIAÇÃO DE IMÓVEIS	Projeto	20.710,00
1048	CONSTRUÇÃO DE CASAS POPULARES NA ZONA URBANA	Projeto	33.027,00
1049	CONSTRUÇÃO, AMPLIAÇÃO E MANUTENÇÃO DE PRAÇAS E JARDINS	Projeto	276.860,00
1050	CONSTRUÇÃO, AMPLIAÇÃO E CONSERV. DE CEMITÉRIOS	Projeto	10.028,00
1051	OBRAS E SANEAMENTO BÁSICO - ESGOTAMENTO SANITÁRIO	Projeto	23.980,00
1052	CONSTRUÇÃO E MANUT. DE ESTRADAS VICINAIS	Projeto	1.418.475,12
1053	CONSTRUÇÃO DE REDES DE ILUMINAÇÃO PÚBLICA	Projeto	22.890,00
1054	PAVIMENTAÇÃO E MANUTENÇÃO DE RUAS E AVENIDAS	Projeto	978.653,14
1055	CONSTRUÇÃO DE PEQUENAS BARRAGENS E AGUADAS PÚBLICAS	Projeto	32.700,00
1056	CONSTRUÇÃO E AMPLIAÇÃO DE PRÉDIOS PÚBLICOS	Projeto	20.710,00
1058	INSTALAÇÃO DE LIXEIRAS NA CIDADE E POVOADOS	Projeto	8.720,00
1059	CONSTRUÇÃO DO ATERRO SANITÁRIO	Projeto	11.990,00
1060	CONSTRUÇÃO E INSTALAÇÃO DE CURRAL DE APREENSÃO DE ANIMAIS	Projeto	7.957,00
1061	AÇÕES DE MODERNIZ. TECNOLÓGICA DA ADMINISTRAÇÃO	Projeto	7.848,00
1062	CONSTRUÇÃO E MANUTENÇÃO DA CASA DA CULTURA	Projeto	8.720,00
1063	CONSTRUÇÃO DE GALPÃO PARA OS VEÍCULOS E MÁQUINAS	Projeto	42.510,00
1064	CONSTRUÇÃO DE CASAS POPULARES NA ZONA RURAL	Projeto	31.610,00
1065	CONSTRUÇÃO DE REDE DE ABASTECIMENTO DE ÁGUA	Projeto	10.900,00
1066	CONSTRUÇÃO E MANUTENÇÃO DO PARQUE DA CIDADE	Projeto	8.393,00
2001	ADMINISTRAÇÃO DE RECURSOS HUMANOS	Atividade	1.275.332,70
2002	MANUTENÇÃO E FUNCIONAMENTO DA CÂMARA	Atividade	499.841,30
2004	GESTÃO E MANUTENÇÃO DO CONTROLE INTERNO	Atividade	99.356,00
2005	ADMINISTRAÇÃO DE PESSOAL E ENCARGOS	Atividade	657.068,44
2006	MANUTENÇÃO DA PROCURADORIA DO MUNICÍPIO	Atividade	134.877,50
2007	GESTÃO DO DEPARTAMENTO DE COMUNICAÇÃO	Atividade	55.770,59

[2903003:99999:GovNet versão:2101107] Sistema de Informação do MUNICÍPIO DE BARRA DO MENDES

Pag: 1 / 4

Rua Alvaro Campos de Oliveira | S/N | Centro | Barra do Mendes-Ba

www.barradomendes.ba.gov.br

Este documento foi assinado digitalmente por SERASA Experian  
4F652434791274F741C43B2817322071

# Prefeitura Municipal de Barra do Mendes



ESTADO DA BAHIA  
MUNICÍPIO DE BARRA DO MENDES  
Setorial

LOA 2021

		DESPESA POR AÇÃO	
Código	Descrição	Tipo	Valor
2008	PROMOÇÃO E DIVULGAÇÃO DA AÇÃO GOVERNAMENTAL	Atividade	10.900,00
2009	GESTÃO DO SERVIÇO DE SEGURANÇA PÚBLICA MUNICIPAL	Atividade	6.758,00
2010	GESTÃO DOS SERVIÇOS TÉCNICOS E ADMINISTRATIVOS DO GABINETE	Atividade	115.509,48
2011	IMPLANTAÇÃO E MANUTENÇÃO DA OUVIDORIA MUNICIPAL	Atividade	31.630,00
2012	CAMPANHAS INSTITUCIONAIS E/OU EDUCATIVAS	Atividade	8.720,00
2013	PRODUÇÃO E VEICULAÇÃO DE NOTÍCIAS E INFORMAÇÕES DO GOVERNO	Atividade	15.270,00
2015	APOIO E VALORIZAÇÃO DE ARTISTAS E GRUPOS CULTURAIS	Atividade	4.360,00
2016	MANUTENÇÃO DO ARQUIVO PÚBLICO MUNICIPAL	Atividade	7.630,00
2017	REALIZAÇÃO DE FESTAS POPULARES, FESTIVAL DE MÚSICA E MÚSICA INSTRUMENTAL	Atividade	594.782,00
2018	MANUTENÇÃO DE BIBLIOTECA E CENTRO CULTURAL	Atividade	53.270,00
2019	IMPLANTAÇÃO E MANUTENÇÃO DO MUSEU HISTÓRICO MUNICIPAL	Atividade	9.629,06
2020	GESTÃO DOS SERVIÇOS TÉCNICOS E ADMINISTRATIVOS DA SECRETARIA	Atividade	145.059,72
2021	CRIAÇÃO DE ESPAÇO CULTURAL EM FEIRAS E PRAÇAS	Atividade	5.668,00
2022	ADMINISTRAÇÃO DE PESSOAL E ENCARGOS SOCIAIS	Atividade	132.815,41
2023	REALIZAÇÃO DE FEIRAS CULTURAIS E ARTESANATO	Atividade	22.331,92
2024	CRIAÇÃO DE NÚCLEOS DE CULTURA POPULAR	Atividade	5.450,00
2025	APOIO AS ASSOCIAÇÕES E ENTIDADES P/ O DESENV. DA CULTURA	Atividade	13.952,00
2026	REALIZAÇÃO DE EVENTOS, ARTE E CULTURA	Atividade	6.540,00
2027	CONTRIBUIÇÃO A ENTIDADES MUNICIPALISTAS	Atividade	21.970,04
2028	ADMINISTRAÇÃO DE PESSOAL E ENCARGOS SOCIAIS	Atividade	604.669,24
2029	GESTÃO DOS SERVIÇOS TÉCNICOS E ADMINISTRATIVOS DA SECRETARIA	Atividade	1.212.559,97
2030	MODERNIZAÇÃO E DIGITALIZAÇÃO DO ARQUIVO MUNICIPAL	Atividade	8.720,00
2031	CRIAÇÃO E IMPORTAÇÃO DA MODALIDADE REGISTRO DE PREÇOS	Atividade	6.540,00
2032	GESTÃO DOS SERVIÇOS TÉCNICOS ADMINISTRATIVOS DA SECRETARIA	Atividade	85.437,47
2033	GESTÃO DO DEPARTAMENTO DE PLANTIO DE ÁRVORES FLORÍFERAS E FRUTÍFERS	Atividade	20.111,59
2034	IMPLANTAÇÃO DE SERVIÇOS DE INFORMAÇÕES AO TURISTA	Atividade	17.624,21
2035	ELABORAÇÃO E INSCRIÇÃO DO ROTEIRO TURÍSTICO DO MUNICÍPIO	Atividade	28.483,88
2036	IMPLEMENTAÇÃO DE PONTOS TURÍSTICOS	Atividade	12.336,62
2037	REALIZAÇÃO DE CURSOS DE CAPACITAÇÃO PARA PROFIS. LIGADOS AO TURISMO	Atividade	14.477,38
2038	ADMINISTRAÇÃO DE RECURSOS HUMANOS	Atividade	106.829,81
2039	CRIAÇÃO E IMPLANTAÇÃO DE CENTRO DE INFORMAÇÕES TURÍSTICAS	Atividade	36.130,23
2040	FORTALECIMENTO DO FLUXO TURÍSTICO	Atividade	17.624,21
2041	REALIZAÇÃO DE CAMPANHAS DE PROMOÇÃO TURÍSTICA	Atividade	8.559,77
2042	ENCARGOS GERAIS DA DÍVIDA PÚBLICA	Atividade	45.582,00
2043	ADMINISTRAÇÃO DE PESSOAL E ENCARGOS	Atividade	264.148,42
2044	FORMAÇÃO DO PATRIMÔNIO DO SERVIDOR PÚBLICO - PASEP	Atividade	153.487,61
2045	GESTÃO DOS SERVIÇOS TÉCNICOS E ADMINISTRATIVOS DA SECRETARIA	Atividade	219.493,30
2046	CAPCITAÇÃO DOS SERVIDORES MUNICIPAIS	Atividade	9.166,90
2047	ASSISTÊNCIA AO PEQUENO PRODUTOR RURAL	Atividade	31.565,00
2048	GESTÃO DOS SERVIÇOS TÉCNICOS E ADMINISTRATIVOS DA SECRETARIA	Atividade	108.891,00
2049	MELHORAMENTO DE CASAS DE FARINHA COMUNITÁRIA	Atividade	10.791,00
2050	ADMINISTRAÇÃO DE PESSOAL E ENCARGOS SOCIAIS	Atividade	123.170,00
2058	ASSISTÊNCIA TÉCNICA E EXTENSÃO RURAL	Atividade	4.360,00
2059	APOIO A PROGRAMAS E PROJETOS VOLTADOS PARA AGRICULTURA FAMILIAR	Atividade	14.170,00
2060	MANUTENÇÃO DO PROGRAMA DE APOIO E COMBATE A SECA	Atividade	14.170,00
2061	CONSTRUÇÃO E MANUTENÇÃO DE CENTROS DE EDUCAÇÃO INFANTIL	Atividade	63.053,23
2062	AQUISIÇÃO DE EQUIPAMENTOS ESPECIALIZADOS - ENS. ESPECIAL	Atividade	28.955,85
2063	GESTÃO DAS ATIVIDADES DE CRECHES MUNICIPAIS	Atividade	60.541,87
2064	GESTÃO DO FUNDEB - 40%	Atividade	2.135.051,27
2065	GESTÃO DO FUNDEB - 60%	Atividade	7.739.682,06
2066	MANUTENÇÃO DAS ATIVIDADES DO ENSINO MÉDIO	Atividade	80.115,00
2067	GESTÃO DO PROGRAMA DA MERENDA ESCOLAR	Atividade	419.489,77
2069	MANUT. DAS ATIVIDADES DO PROGRAMA DA EDUCAÇÃO ESPECIAL	Atividade	10.900,00
2070	MANUTENÇÃO DAS ATIVIDADES DO ENSINO INFANTIL	Atividade	49.758,50
2071	GESTÃO DO TRANSPORTE ESCOLAR	Atividade	613.032,35
2072	GESTÃO DAS ATIVIDADES DAS UNIDADES ESCOLARES	Atividade	399.789,95
2073	GESTÃO DO DEPARTAMENTO DO ENSINO FUNDAMENTAL - FNDE	Atividade	479.564,50
2074	GESTÃO DOS SERVIÇOS TÉCNICOS E ADMINISTRATIVOS DA SECRETARIA	Atividade	1.533.683,81
2075	GESTÃO DAS ATIVIDADES DA EDUCAÇÃO INFANTIL	Atividade	43.433,23
2076	IMPLANTAÇÃO E ORGANIZAÇÃO DE NÚCLEOS DE EDUC. INFANTIL	Atividade	28.953,67
2078	CAPACITAÇÃO FUNCIONAL EM EDUCAÇÃO ESPECIAL	Atividade	16.995,28
2079	FORTALECIMENTO DO CONSELHO MUNICIPAL DE EDUCAÇÃO	Atividade	40.914,24
2080	MANUTENÇÃO DO ESTÁDIO MUNICIPAL	Atividade	32.496,17
2081	ADMINISTRAÇÃO DE PESSOAL E ENCARGOS SOCIAIS	Atividade	136.257,63
2082	GESTÃO DO DEPARTAMENTO DE ESPORTE AMADOR	Atividade	69.647,73
2083	GESTÃO DOS SERVIÇOS TÉCNICOS E ADMINISTRATIVOS DA SECRETARIA	Atividade	110.696,04

[2903003:99999:GovNet versão:2101107] Sistema de Informação do MUNICÍPIO DE BARRA DO MENDES

Pag: 2 / 4

Rua Alvaro Campos de Oliveira | S/N | Centro | Barra do Mendes-Ba

www.barradomendes.ba.gov.br

Este documento foi assinado digitalmente por SERASA Experian  
4F652434791274F741C43B2817322071

# Prefeitura Municipal de Barra do Mendes



**ESTADO DA BAHIA**  
**MUNICÍPIO DE BARRA DO MENDES**  
**Setorial**

LOA 2021

		<b>DESPESA POR AÇÃO</b>	
<b>Código</b>	<b>Descrição</b>	<b>Tipo</b>	<b>Valor</b>
2084	CONSTRUÇÃO E AMPLIAÇÃO E REFORMA DE ESTÁDIO DE FUTEBOL	Atividade	88.343,41
2085	CRIAÇÃO E MANUTENÇÃO DE ESCOLINHAS DE FUTEBOL	Atividade	14.046,83
2087	ATENDIMENTO INTEGRAL INSTITUCIONAL A CRIANÇA/ADOLESCENTE	Atividade	22.661,10
2088	MANUTENÇÃO DO CONSELHO TUTELAR	Atividade	111.027,40
2089	ASSISTENCIA E APOIO A COMUNIDADE DE BAIXA RENDA	Atividade	26.923,00
2090	FUNDO MUNICIPAL DE ASSISTÊNCIA SOCIAL	Atividade	128.295,50
2091	MANUTENÇÃO DO PROGRAMA DE MELHORIA HABITACIONAIS - PMH	Atividade	55.000,00
2092	GESTÃO DOS SERVIÇOS TÉCNICOS E ADMINISTRATIVOS	Atividade	136.805,90
2093	MANUTENÇÃO E CONSERVAÇÃO DA COZINHA COMUNITÁRIA	Atividade	19.838,00
2094	GESTÃO DO BOSLA FAMILIA	Atividade	30.520,00
2095	ASSISTÊNCIA PSICOSSOCIAL PARA MULHERES	Atividade	9.810,00
2096	GESTÃO DAS ATIVIDADES DO CRAS	Atividade	142.681,00
2097	PROGRAMA DE CAPACITAÇÃO DAS FAMILIAS PRA GERAÇÃO DE EMPREGO E RENDA	Atividade	18.530,00
2098	MANUT. DOS SERV. PROTEÇÃO SOCIAL BÁSICA A FAMILIA - PAINF	Atividade	2.289,00
2099	MANUT. SERV. SOCIOEDUCATIVO PARA JOVENS DE 15 A 17 ANOS - PROJOVERM	Atividade	23.980,00
2100	MANUTENÇÃO DAS ATIVIDADES DO PROGRAMA IGD-SUAS	Atividade	59.873,70
2102	MANUTENÇÃO AS ATIVIDADES DO PROGRAMA - CREAS	Atividade	34.880,00
2103	ATENDIMENTO INSTITUCIONAL A PESSOA COM NECESSIDADES ESPECIAIS	Atividade	37.330,00
2104	ADMINISTRAÇÃO DE PESSOAL E ENCARGOS SOCIAIS	Atividade	184.428,00
2105	ATENDIMENTO INTGEGRAL INSTITUCIONAL AO IDOSO	Atividade	15.587,00
2106	MANUTENÇÃO DAS AÇÕES DA DEFESA CIVIL	Atividade	11.613,95
2107	GESTÃO DO PROGRAMA DOS AGENTES COMUNITÁRIOS DE SAÚDE - PACS	Atividade	548.830,26
2108	GESTÃO DO PROGRAMA DE SAÚDE DA FAMÍLIA - PSF	Atividade	1.320.642,91
2109	AMPLIAÇÃO E REFORMA GERAL DE UNIDADES BÁSICA DE SAÚDE	Atividade	81.750,00
2110	GESTÃO DO HOSPITAL MUNICIPAL	Atividade	3.655.611,78
2111	GESTÃO DO PISO DE ATENÇÃO BÁSICA - PAB	Atividade	563.756,23
2112	GESTÃO DA VIGILÂNCIA SANITÁRIA	Atividade	237.700,81
2113	GESTÃO DA VIGILÂNCIA EPIDEMIOLÓGICA	Atividade	231.775,02
2114	GESTÃO DO PROGRAMA TRATAMENTO FORA DO DOMICILIO - TFD	Atividade	184.401,84
2115	GESTÃO DOS SERVIÇOS TÉCNICOS E ADMINISTRATIVOS DA SECRETARIA	Atividade	1.682.558,88
2116	IMPLANTAR PROGRAMA DE ATENÇÃO A SAUDE DO ADOLESCENTE	Atividade	9.564,75
2117	IMPLEMENTAR AS EQUIPES DE PSF COM AÇÕES DE ATENÇÃO A CRIANÇA	Atividade	16.023,00
2118	GESTÃO DO PROGRAMA DE SAÚDE BUCAL	Atividade	83.657,50
2119	AMPLIAÇÃO DO NUMERO DE PROCEDIMENTOS ESPECIALIZADOS	Atividade	18.984,53
2120	AMPLIAÇÃO DO NUMEROS DE CONSULTAS ESPECIALIZADAS	Atividade	10.143,54
2121	CAPACITAÇÃO DOS CONSELHEIROS	Atividade	15.107,40
2122	MANUTENÇÃO DO CONSELHO MUNICIPAL DE SAÚDE	Atividade	19.548,06
2123	GESTÃO DA FARMÁCIA BÁSICA MUNICIPAL	Atividade	175.491,09
2124	ESTRUTURAÇÃO FÍSICA DA FARMÁCIAS BÁSICA MUNICIPAL	Atividade	20.383,00
2125	GESTÃO DO PROGRAMA DE MELHORIA DO ACESSO E DA QUALIDADE - PMAQ	Atividade	52.724,47
2126	DESENVOLVIMENTO DAS AÇÕES DE SAUDE NA ESCOLA - PSE	Atividade	31.269,92
2127	MANUTENÇÃO E DESENVOLVIMENTO DAS AÇÕES DO CAPS	Atividade	39.514,68
2128	GESTÃO DO ATENDIMENTO MÓVEL E URGÊNCIAS - SAMU	Atividade	50.674,10
2129	MANUTENÇÃO DO CEMITÉRIO	Atividade	19.620,00
2131	OPERACIONALIZAÇÃO DAS ATIVIDADES DA CIDE	Atividade	15.260,00
2132	GESTÃO DO DEPARTAMENTO DE TRANSPORTE	Atividade	364.068,23
2133	OPERACIONALIZAÇÃO DAS ATIVIDADES DO FUNDO ESPECIAL - FEP	Atividade	231.080,00
2134	GESTÃO DO DEPARTAMENTO DE LIMPEZA PÚBLICA	Atividade	323.948,00
2135	GESTÃO DO DEPARTAMENTO DE ILUMINAÇÃO PÚBLICA	Atividade	495.786,50
2136	GESTÃO DO DEPARTAMENTO DE ABASTECIMENTO DE ÁGUA	Atividade	90.356,64
2137	GESTÃO DOS SERVIÇOS TÉCNICOS E ADMINISTRATIVOS DA SECRETARIA	Atividade	452.937,96
2138	MODERNIZAÇÃO E HIGIENIZAÇÃO DE FEIRAS LIVRES	Atividade	6.540,00
2139	ADMINISTRAÇÃO DE PESSOAL E ENCARGOS SOCIAIS	Atividade	540.095,00
2140	MANUTENÇÃO DO CONSORCIO PÚBLICO INTERMUNICIPAL	Atividade	38.455,20
2141	MANUTENÇÃO EM TECNOLOGIA DE INFORMAÇÃO	Atividade	14.417,43
2142	ADMINISTRAÇÃO DE PESSOAL E ENCARGOS SOCIAIS	Atividade	142.015,01
2143	MANUTENÇÃO DE CONTROLE E ORGÃOS DE ACESSORIA	Atividade	11.990,00
2144	MANUTENÇÃO DOS SERVIÇOS TÉCNICOS E ADMINISTRATIVOS	Atividade	65.532,98
2145	MOBILIZAÇÃO E ARTICULAÇÃO SOCIAL	Atividade	5.995,00
2146	ACOMPANHAMENTO DAS AÇÕES DE GOVERNO	Atividade	10.464,00
2147	RESERVA DE CONTINGÊNCIA	Atividade	1.504.200,00
2148	ADMINISTRAÇÃO DE RECURSOS HUMANOS	Atividade	132.663,90
2149	GESTÃO DOS SERVIÇOS TÉCNICOS E ADMINISTRATIVOS DA SECRETARIA	Atividade	69.902,79
2150	MANUTENÇÃO DO DEPARTAMENTO E MONITORAMENTO E FISCALIZAÇÃO AMBIENTAL	Atividade	20.165,00
2151	MANUTENÇÃO DO DEPART. DE EDUCAÇÃO AMBIENTAL E DESENVOLV. SUSTENTÁVEL	Atividade	24.525,00
2153	GESTÃO DAS ATIVIDADES DO ENSINO SUPERIOR	Atividade	99.996,60

# Prefeitura Municipal de Barra do Mendes



ESTADO DA BAHIA  
MUNICÍPIO DE BARRA DO MENDES  
Setorial

LOA 2021

**DESPESA POR AÇÃO**

Código	Descrição	Tipo	Valor
2154	MANUTENÇÃO DO CONSÓRCIO INTERFEDERATIVO DE SAÚDE - CUSTEIO ADMINISTRATIVO	Atividade	15.107,40
2155	MANUTENÇÃO DO CONSÓRCIO INTERFEDERATIVO DE SAÚDE - CUST. ADM. POLICLINICA	Atividade	211.503,60
2156	AMPLIAÇÃO E REFORMA GERAL DO HOSPITAL MUNICIPAL	Atividade	382.664,25
2157	GESTÃO DO DEPARTAMENTO DE CONTABILIDADE	Atividade	510.449,18
2158	GESTÃO DO DEPARTAMENTO DE TRIBUTAÇÃO E ARRECADAÇÃO	Atividade	123.061,00
2159	GESTÃO DO NÚCLEO DE APOIO A SAÚDE DA FAMÍLIA - NASF	Atividade	72.419,60
2160	GESTÃO DO FUNDEF/PRECATÓRIOS	Atividade	162.410,00
2161	APOIO AO PROGRAMA DE ARBORIZAÇÃO DA CIDADE	Atividade	8.720,00
2162	APOIO AO PROGRAMA DE ARBORIZAÇÃO DE VILAS E POVOADOS	Atividade	8.888,95
2163	ENFRENTAMENTO DA EMERGÊNCIA DE SAÚDE PÚBLICA DE IMPORTÂNCIA INTERN. DECORRENTE DO	Atividade	55.000,00
2164	REFORMA GERAL DE SALAS VERDE PARA O COMBATE AO COVID 19 NO HOSPITAL MUNICIPAL	Atividade	50.000,00
2165	ENFRENTAMENTO DO COMBATE AO COVID 19 - SUAS	Atividade	43.600,00

Resumo	
TOTAL ATIVIDADE:	37.755.000,70
TOTAL PROJETO:	5.824.073,65
OPERAÇÃO ESPECIAL:	0,00
<b>TOTAL GERAL:</b>	<b>43.579.074,35</b>

# Prefeitura Municipal de Barra do Mendes



**ESTADO DA BAHIA**  
**MUNICÍPIO DE BARRA DO MENDES**  
Setorial

LOA 2021

Código	Descrição	DESPESA POR FUNÇÃO	
			Valor
01	LEGISLATIVA		1.892.894,00
04	ADMINISTRAÇÃO		5.171.283,43
08	ASSISTÊNCIA SOCIAL		1.025.357,55
10	SAÚDE		10.035.136,17
12	EDUCAÇÃO		14.677.325,18
13	CULTURA		1.055.824,61
14	DIREITOS DA CIDADANIA		69.542,00
15	URBANISMO		2.720.832,84
16	HABITAÇÃO		119.637,00
17	SANEAMENTO		157.936,64
18	GESTÃO AMBIENTAL		326.070,23
20	AGRICULTURA		376.713,50
24	COMUNICAÇÕES		90.660,59
25	ENERGIA		22.890,00
26	TRANSPORTE		2.071.393,35
27	DESPORTO E LAZER		720.252,38
28	ENCARGOS ESPECIAIS		1.541.124,88
99	RESERVA DE CONTIGÊNCIA		1.504.200,00
<b>TOTAL GERAL:</b>			<b>43.579.074,35</b>

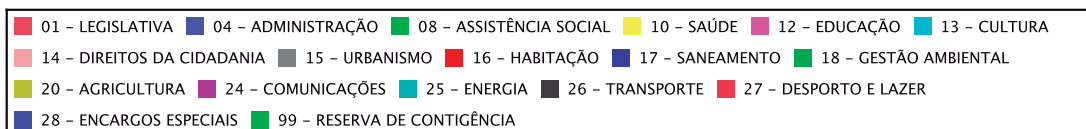
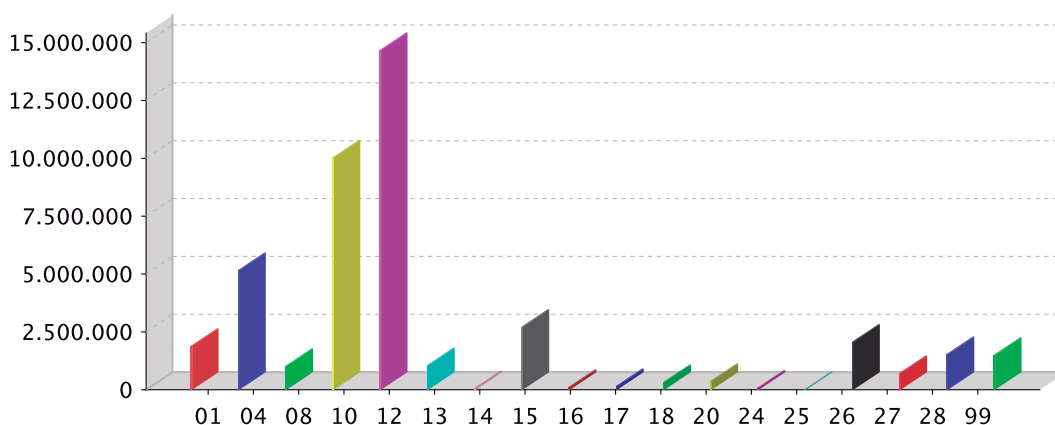



# Prefeitura Municipal de Barra do Mendes



**ESTADO DA BAHIA**  
**MUNICÍPIO DE BARRA DO MENDES**  
Setorial

LOA 2021

Código	Descrição	DESPESA POR ORGÃO	
			Valor
01000	CÂMARA MUNICIPAL		1.892.894,00
02000	GABINETE DO PREFEITO		1.150.030,01
03000	SECRETARIA MUNICIPAL DE CULTURA		1.055.824,61
04000	SECRETARIA MUNICIPAL DE FINANÇAS		2.683.357,68
05000	SECRETARIA MUNICIPAL DE AGRICULTURA		376.713,50
06000	SECRETARIA MUNICIPAL DE EDUCAÇÃO		14.677.325,18
07000	SECRETARIA MUNICIPAL ASSISTENCIA SOCIAL		1.149.899,55
08000	SECRETARIA M. DE TRANSP. OBRAS E SERVICOS URBANOS		5.511.337,79
09000	SECRETARIA MUNICIPAL DE GOVERNO		258.262,42
10000	RESERVA DE CONTINGÊNCIA		1.504.200,00
11000	SECRETARIA MUNICIPAL DE SAÚDE		10.035.136,17
12000	SECRETARIA MUNICIPAL DE ADMINISTRAÇÃO		1.910.267,25
14000	SECRETARIA MUNICIPAL DE ESPORTE		720.252,38
15000	SECRETARIA MUNICIPAL DE TURISMO		347.615,17
16000	SECRETARIA MUNICIPAL DO MEIO AMBIENTE		305.958,64
<b>TOTAL GERAL:</b>			<b>43.579.074,35</b>

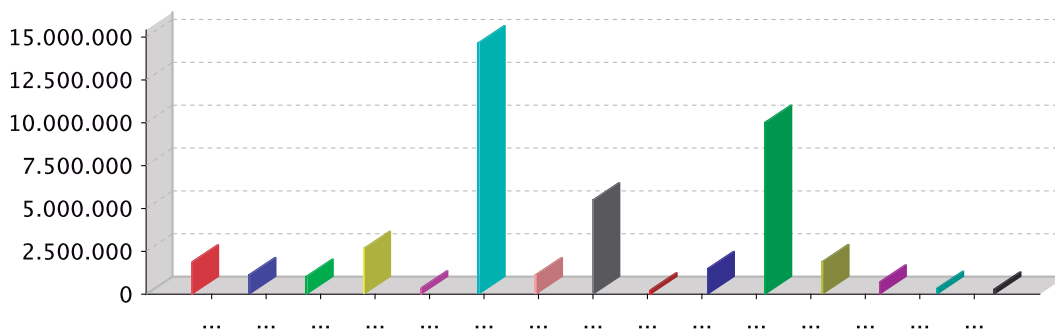

01000 - CÂMARA MUNICIPAL	02000 - GABINETE DO PREFEITO	03000 - SECRETARIA MUNICIPAL DE CULTURA
04000 - SECRETARIA MUNICIPAL DE FINANÇAS	05000 - SECRETARIA MUNICIPAL DE AGRICULTURA	
06000 - SECRETARIA MUNICIPAL DE EDUCAÇÃO	07000 - SECRETARIA MUNICIPAL ASSISTENCIA SOCIAL	
08000 - SECRETARIA M. DE TRANSP. OBRAS E SERVICOS URBANOS	09000 - SECRETARIA MUNICIPAL DE GOVERNO	
10000 - RESERVA DE CONTINGÊNCIA	11000 - SECRETARIA MUNICIPAL DE SAÚDE	
12000 - SECRETARIA MUNICIPAL DE ADMINISTRAÇÃO	14000 - SECRETARIA MUNICIPAL DE ESPORTE	
15000 - SECRETARIA MUNICIPAL DE TURISMO	16000 - SECRETARIA MUNICIPAL DO MEIO AMBIENTE	

# Prefeitura Municipal de Barra do Mendes



ESTADO DA BAHIA  
MUNICÍPIO DE BARRA DO MENDES  
Setorial

LOA 2021

		DESPESA POR UNIDADE ORÇAMENTÁRIA
Código	Descrição	Valor
01101	CÂMARA MUNICIPAL	1.892.894,00
02201	GABINETE DO PREFEITO	1.150.030,01
03301	SECRETARIA MUNICIPAL DE CULTURA	1.055.824,61
04401	SECRETARIA MUNICIPAL DE FINANÇAS	2.683.357,68
05501	SECRETARIA MUNICIPAL DE AGRICULTURA	376.713,50
06601	FUNDO MUNICIPAL DE EDUCAÇÃO - FME	14.677.325,18
07701	FUNDO MUNICIPAL DE ASSISTÊNCIA SOCIAL	1.149.899,55
08801	SECRETARIA MUNICI. TRANSP, OBRAS E SERV. URBANO	5.511.337,79
09901	SECRETARIA MUNICIPAL DE GOVERNO	258.262,42
10999	ADMINISTRAÇÃO DA RESERVA DE CONTINGÊNCIA	1.504.200,00
11702	FUNDO MUNICIPAL DE SAUDE	10.035.136,17
12302	SECRETARIA MUNICIPAL DE ADMINISTRAÇÃO	1.910.267,25
14602	SECRETARIA MUNICIPAL DE ESPORTES	720.252,38
15303	SECRETARIA MUNICIPAL DE TURISMO	347.615,17
16304	SECRETARIA MUNICIPAL DE MEIO AMBIENTE	305.958,64
<b>TOTAL GERAL:</b>		<b>43.579.074,35</b>

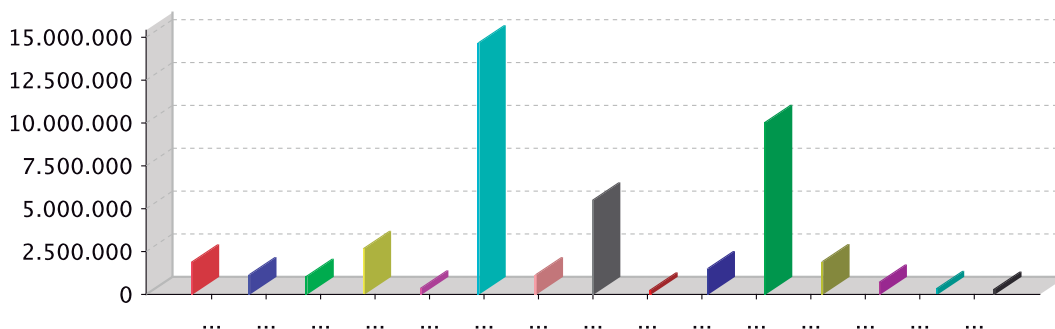

01101 - CÂMARA MUNICIPAL	02201 - GABINETE DO PREFEITO	03301 - SECRETARIA MUNICIPAL DE CULTURA
04401 - SECRETARIA MUNICIPAL DE FINANÇAS	05501 - SECRETARIA MUNICIPAL DE AGRICULTURA	
06601 - FUNDO MUNICIPAL DE EDUCAÇÃO - FME	07701 - FUNDO MUNICIPAL DE ASSISTÊNCIA SOCIAL	
08801 - SECRETARIA MUNICI. TRANSP, OBRAS E SERV. URBANO	09901 - SECRETARIA MUNICIPAL DE GOVERNO	
10999 - ADMINISTRAÇÃO DA RESERVA DE CONTINGÊNCIA	11702 - FUNDO MUNICIPAL DE SAUDE	
12302 - SECRETARIA MUNICIPAL DE ADMINISTRAÇÃO	14602 - SECRETARIA MUNICIPAL DE ESPORTES	
15303 - SECRETARIA MUNICIPAL DE TURISMO	16304 - SECRETARIA MUNICIPAL DE MEIO AMBIENTE	

# Prefeitura Municipal de Barra do Mendes



ESTADO DA BAHIA  
MUNICÍPIO DE BARRA DO MENDES

Art 8, LC 101 e Anx 13, Lei 4320/64

LOA 2021

**RECEITA E DESPESA POR FONTE DE RECURSOS**

Fonte Recursos	Receita	%	Despesa	%
0100.000 - RECURSOS ORDINARIOS	22.330.551,06	51,24	15.540.444,08	35,66
0101.001 - RECEITA DE IMPOSTOS E DE TRANSF. DE IMPOSTOS - EDUCAÇÃO - 25%	5.000,00	0,01	2.423.797,18	5,56
0102.002 - RECEITA DE IMPOSTOS E TRANSF. IMPOSTOS - SAÚDE 15%	30.560,00	0,07	5.762.579,40	13,22
0104.004 - CONTRIBUIÇÃO AO PROG. ENS. FUNDAM. - SALARIO EDUCAÇÃO	451.998,00	1,04	452.314,50	1,04
0109.009 - RECURSO VINCULADO LC 173/2020.	0,00	0,00	43.600,00	0,10
0114.014 - TRANSFERENCIAS DE RECURSOS DO SUS	3.282.000,00	7,53	3.844.939,16	8,82
0115.015 - TRANSFERENCIAS DE RECURSOS - FNDE	597.757,43	1,37	497.252,35	1,14
0116.016 - RECURSOS DA CIDE	87.068,80	0,20	10.900,00	0,03
0118.018 - TRANSFERENCIAS DO FUNDEB - REMUNERAÇÃO 60%	10.989.922,00	25,22	7.739.682,06	17,76
0119.019 - TRANSFERENCIAS DO FUNDEB - OUTRAS DESPESAS COM EDUC. BÁSICA 40%	12.000,00	0,03	3.021.570,07	6,93
0122.022 - TRANSFERENCIAS DE CONVÊNIOS - EDUCAÇÃO	1.195.265,32	2,74	283.754,25	0,65
0123.023 - TRANSFERENCIAS DE CONVENIOS - SAÚDE	722.000,00	1,66	427.617,61	0,98
0124.024 - TRANSF. DE CONVÊNIOS (NÃO RELAC. A SAÚDE E EDUCAÇÃO)	2.365.803,74	5,43	2.596.888,68	5,96
0129.029 - TRANSF. DE RECURSOS DO FNAS	804.000,00	1,84	390.377,81	0,90
0142.042 - FUNDO ESPECIAL - FEP	280.553,00	0,64	288.688,20	0,66
0144.044 - CESSÃO ONEROSA - VOLUMES EXCEDENTES DO PRÉ-SAL	0,00	0,00	50.000,00	0,11
0190.090 - OPERAÇÕES DE CRÉDITO INTERNAS	197.835,00	0,45	0,00	0,00
0192.092 - ALIENAÇÃO DE BENS	59.950,00	0,14	12.829,00	0,03
0195.095 - ACOES JUDICIAIS FUNDEF -PRECATÓRIOS	162.410,00	0,37	162.410,00	0,37
1001 - RECURSOS ORDINÁRIOS	1.200,00	0,00	29.430,00	0,07
1118 - TRANSFERÊNCIAS DE RECURSOS DO FNDE REFERENTES AO PROGRAMA NACIONAL DE APOIO AO TRANSPORTE	3.200,00	0,01	0,00	0,00
<b>Total:</b>	<b>43.579.074,35</b>		<b>43.579.074,35</b>	

# Prefeitura Municipal de Barra do Mendes

ESTADO DA BAHIA  
MUNICÍPIO DE BARRA DO MENDES

LOA 2021

## RECEITA POR FONTE E DESPESA POR FUNÇÃO

RECETA	Valor	DESPESA	Valor
11 - Tributaria	1.822.134,64	01 - LEGISLATIVA	1.892.894,00
12 - Receitas de Contribuicao	153.915,63	04 - ADMINISTRAÇÃO	5.171.283,43
13 - Receita Patrimonial	261.072,44	08 - ASSISTÊNCIA SOCIAL	1.025.357,55
16 - Receita de Servicos	924.014,80	10 - SAÚDE	10.035.136,17
17 - Transferencias Correntes	38.104.916,51	12 - EDUCAÇÃO	14.677.325,18
19 - Outras Receitas Correntes	105.152,30	13 - CULTURA	1.055.824,61
21 - Operacoes de Credito	197.835,00	14 - DIREITOS DA CIDADANIA	69.542,00
22 - Alienacoes de Bens	59.950,00	15 - URBANISMO	2.720.832,84
24 - Transferencias de Capital	1.950.083,03	16 - HABITAÇÃO	119.637,00
		17 - SANEAMENTO	157.936,64
		18 - GESTÃO AMBIENTAL	326.070,23
		20 - AGRICULTURA	376.713,50
		24 - COMUNICAÇÕES	90.660,59
		25 - ENERGIA	22.890,00
		26 - TRANSPORTE	2.071.393,35
		27 - DESPORTO E LAZER	720.252,38
		28 - ENCARGOS ESPECIAIS	1.541.124,88
		99 - RESERVA DE CONTIGÊNCIA	1.504.200,00
<b>Total da Receita</b>	<b>43.579.074,35</b>	<b>Total da Despesa</b>	<b>43.579.074,35</b>

# Prefeitura Municipal de Barra do Mendes



ESTADO DA BAHIA  
MUNICÍPIO DE BARRA DO MENDES

LOA 2021

## RECEITA POR FONTE E DESPESA POR ORGAO E FUNÇÃO

RECEITA		
<b>RECEITAS CORRENTES</b>		
		<b>41.371.206,32</b>
RECEITA TRIBUTÁRIA	1.822.134,64	
RECEITA DE CONTRIBUIÇÕES	153.915,63	
RECEITA PATRIMONIAL	261.072,44	
RECEITA AGROPECUÁRIA	0,00	
RECEITA INDUSTRIAL	0,00	
RECEITA DE SERVIÇOS	924.014,80	
TRANSFERÊNCIAS CORRENTES	38.104.916,51	
OUTRAS RECEITAS CORRENTES	105.152,30	
<b>RECEITAS DE CAPITAL</b>		
		<b>2.207.868,03</b>
OPERAÇÕES DE CRÉDITO	197.835,00	
ALIENAÇÃO DE BENS	59.950,00	
AMORTIZAÇÕES DE EMPRÉSTIMOS	0,00	
TRANSFERÊNCIAS DE CAPITAL	1.950.083,03	
OUTRAS RECEITAS DE CAPITAL	0,00	
<b>DEDUÇÕES</b>		
		<b>0,00</b>
<b>Total</b>		<b>43.579.074,35</b>
<b>ORGAOS / FUNÇÕES</b>		
01000 - CÂMARA MUNICIPAL		
01 - LEGISLATIVA	1.892.894,00	<u>1.892.894,00</u>
02000 - GABINETE DO PREFEITO		
04 - ADMINISTRAÇÃO	1.059.369,42	
24 - COMUNICAÇÕES	90.660,59	
		<u>1.150.030,01</u>
03000 - SECRETARIA MUNICIPAL DE CULTURA		
13 - CULTURA	1.055.824,61	
		<u>1.055.824,61</u>
04000 - SECRETARIA MUNICIPAL DE FINANÇAS		
04 - ADMINISTRAÇÃO	1.142.232,80	
28 - ENCARGOS ESPECIAIS	1.541.124,88	
		<u>2.683.357,68</u>

# Prefeitura Municipal de Barra do Mendes

ESTADO DA BAHIA  
MUNICÍPIO DE BARRA DO MENDES

LOA 2021

**RECEITA POR FONTE E DESPESA POR ORGAO E FUNÇÃO**

05000 - SECRETARIA MUNICIPAL DE AGRICULTURA		
20 - AGRICULTURA		376.713,50
		<b>376.713,50</b>
06000 - SECRETARIA MUNICIPAL DE EDUCAÇÃO		
12 - EDUCAÇÃO	14.677.325,18	
	<b>14.677.325,18</b>	
07000 - SECRETARIA MUNICIPAL ASSISTENCIA SOCIAL		
08 - ASSISTÊNCIA SOCIAL	1.025.357,55	
14 - DIREITOS DA CIDADANIA	69.542,00	
16 - HABITAÇÃO	55.000,00	
	<b>1.149.899,55</b>	
08000 - SECRETARIA M. DE TRANSP, OBRAS E SERVICOS URBANOS		
04 - ADMINISTRAÇÃO	473.647,96	
15 - URBANISMO	2.720.832,84	
16 - HABITAÇÃO	64.637,00	
17 - SANEAMENTO	157.936,64	
25 - ENERGIA	22.890,00	
26 - TRANSPORTE	2.071.393,35	
	<b>5.511.337,79</b>	
09000 - SECRETARIA MUNICIPAL DE GOVERNO		
04 - ADMINISTRAÇÃO	258.262,42	
	<b>258.262,42</b>	
10000 - RESERVA DE CONTINGÊNCIA		
99 - RESERVA DE CONTINGÊNCIA	1.504.200,00	
	<b>1.504.200,00</b>	
11000 - SECRETARIA MUNICIPAL DE SAÚDE		
10 - SAÚDE	10.035.136,17	
	<b>10.035.136,17</b>	
12000 - SECRETARIA MUNICIPAL DE ADMINISTRAÇÃO		
04 - ADMINISTRAÇÃO	1.910.267,25	
	<b>1.910.267,25</b>	
14000 - SECRETARIA MUNICIPAL DE ESPORTE		
27 - DESPORTO E LAZER	720.252,38	
	<b>720.252,38</b>	
15000 - SECRETARIA MUNICIPAL DE TURISMO		
04 - ADMINISTRAÇÃO	327.503,58	
18 - GESTÃO AMBIENTAL	20.111,59	
	<b>347.615,17</b>	

# Prefeitura Municipal de Barra do Mendes



ESTADO DA BAHIA  
MUNICÍPIO DE BARRA DO MENDES

LOA 2021

## RECEITA POR FONTE E DESPESA POR ORGAO E FUNÇÃO

16000 - SECRETARIA MUNICIPAL DO MEIO AMBIENTE	
18 - GESTÃO AMBIENTAL	305.958,64
<b>Total</b>	<b>305.958,64</b>

### FUNÇÕES

Função	Valor
01 - LEGISLATIVA	1.892.894,00
04 - ADMINISTRAÇÃO	5.171.283,43
08 - ASSISTÊNCIA SOCIAL	1.025.357,55
10 - SAÚDE	10.035.136,17
12 - EDUCAÇÃO	14.677.325,18
13 - CULTURA	1.055.824,61
14 - DIREITOS DA CIDADANIA	69.542,00
15 - URBANISMO	2.720.832,84
16 - HABITAÇÃO	119.637,00
17 - SANEAMENTO	157.936,64
18 - GESTÃO AMBIENTAL	326.070,23
20 - AGRICULTURA	376.713,50
24 - COMUNICAÇÕES	90.660,59
25 - ENERGIA	22.890,00
26 - TRANSPORTE	2.071.393,35
27 - DESPORTO E LAZER	720.252,38
28 - ENCARGOS ESPECIAIS	1.541.124,88
99 - RESERVA DE CONTINGÊNCIA	1.504.200,00
<b>Total</b>	<b>43.579.074,35</b>

# Prefeitura Municipal de Barra do Mendes



ESTADO DA BAHIA  
MUNICIPIO DE BARRA DO MENDES  
Setorial

Janeiro / 2021  
Exercício de 2021

**RECEITA POR FONTE DE RECURSO**

Conta   Fonte	Valor Fonte	Valor Conta
111301120000 - Imposto sobre a Renda de Pessoa Física - IRPF - Multas e Juros de Mora 0100.000 - RECURSOS ORDINARIOS	2.398,00	2.398,00
111301130000 - Imposto sobre a Renda de Pessoa Física - IRPF - Dívida Ativa 0100.000 - RECURSOS ORDINARIOS	3.597,00	3.597,00
111301140000 - Imposto sobre a Renda de Pessoa Física - IRPF - Dívida Ativa - Multas e Juros de Mora da Dívida 0100.000 - RECURSOS ORDINARIOS	5.597,00	5.597,00
111301150000 - Imposto sobre a Renda de Pessoa Física - IRPF - Multas 0100.000 - RECURSOS ORDINARIOS	1.500,00	1.500,00
111303110000 - Imposto sobre a Renda - Retido na Fonte - Trabalho - Principal 0100.000 - RECURSOS ORDINARIOS	300.000,00	300.000,00
111303120000 - Imposto sobre a Renda - Retido na Fonte - Trabalho - Multas e Juros de Mora 0100.000 - RECURSOS ORDINARIOS	12.000,00	12.000,00
111303130000 - Imposto sobre a Renda - Retido na Fonte - Trabalho - Dívida Ativa 0100.000 - RECURSOS ORDINARIOS	10.000,00	10.000,00
111303140000 - Imposto sobre a Renda - Retido na Fonte - Trabalho - Dívida Ativa - Multas e Juros de Mora da 0100.000 - RECURSOS ORDINARIOS	2.000,00	2.000,00
111303410000 - Imposto sobre a Renda - Retido na Fonte - Outros Rendimentos - Principal 0100.000 - RECURSOS ORDINARIOS	329.180,00	329.180,00
111801110000 - Imposto sobre a Propriedade Predial e Territorial Urbana - Principal 0100.000 - RECURSOS ORDINARIOS	120.000,00	120.000,00
111801120000 - Imposto sobre a Propriedade Predial e Territorial Urbana - Multas e Juros de Mora 0100.000 - RECURSOS ORDINARIOS	7.553,70	7.553,70
111801130000 - Imposto sobre a Propriedade Predial e Territorial Urbana - Dívida Ativa 0100.000 - RECURSOS ORDINARIOS	101.250,00	101.250,00
111801140000 - Imposto sobre a Propriedade Predial e Territorial Urbana - Dívida Ativa - Multas e Juros de Mora 0100.000 - RECURSOS ORDINARIOS	15.800,00	15.800,00
111801150000 - Imposto sobre a Propriedade Predial e Territorial Urbana - Multas 0100.000 - RECURSOS ORDINARIOS	1.000,00	1.000,00
111801160000 - Imposto sobre a Propriedade Predial e Territorial Urbana - Juros de Mora 0100.000 - RECURSOS ORDINARIOS	2.500,00	2.500,00
111801170000 - Imposto sobre a Propriedade Predial e Territorial Urbana - Dívida Ativa - Multas da Dívida Ativa 0100.000 - RECURSOS ORDINARIOS	4.800,00	4.800,00
111801410000 - Imposto sobre Transmissão "Inter Vivos" de Bens Imóveis e de Direitos Reais sobre Imóveis - 0100.000 - RECURSOS ORDINARIOS	6.800,00	6.800,00
111801420000 - Imposto sobre Transmissão "Inter Vivos" de Bens Imóveis e de Direitos Reais sobre Imóveis - 0100.000 - RECURSOS ORDINARIOS	1.887,88	1.887,88
111801430000 - Imposto sobre Transmissão "Inter Vivos" de Bens Imóveis e de Direitos Reais sobre Imóveis - 0100.000 - RECURSOS ORDINARIOS	2.517,90	2.517,90
111801440000 - Imposto sobre Transmissão "Inter Vivos" de Bens Imóveis e de Direitos Reais sobre Imóveis - 0100.000 - RECURSOS ORDINARIOS	1.200,00	1.200,00
111801450000 - Imposto sobre Transmissão "Inter Vivos" de Bens Imóveis e de Direitos Reais sobre Imóveis - 0100.000 - RECURSOS ORDINARIOS	1.250,00	1.250,00
111801460000 - Imposto sobre Transmissão "Inter Vivos" de Bens Imóveis e de Direitos Reais sobre Imóveis - 0100.000 - RECURSOS ORDINARIOS	1.152,00	1.152,00
111801470000 - Imposto sobre Transmissão "Inter Vivos" de Bens Imóveis e de Direitos Reais sobre Imóveis - 0100.000 - RECURSOS ORDINARIOS	1.158,00	1.158,00
111801480000 - Imposto sobre Transmissão "Inter Vivos" de Bens Imóveis e de Direitos Reais sobre Imóveis - 0100.000 - RECURSOS ORDINARIOS	1.125,00	1.125,00
111802310000 - Imposto sobre Serviços de Qualquer Natureza - Principal 0100.000 - RECURSOS ORDINARIOS	726.810,84	726.810,84
111802320000 - Imposto sobre Serviços de Qualquer Natureza - Multas e Juros de Mora 0100.000 - RECURSOS ORDINARIOS	6.294,85	6.294,85
111802330000 - Imposto sobre Serviços de Qualquer Natureza - Dívida Ativa 0100.000 - RECURSOS ORDINARIOS	7.200,00	7.200,00
111802340000 - Imposto sobre Serviços de Qualquer Natureza - Dívida Ativa - Multas e Juros de Mora da Dívida 0100.000 - RECURSOS ORDINARIOS	2.500,00	2.500,00
111802350000 - Imposto sobre Serviços de Qualquer Natureza - Multas 0100.000 - RECURSOS ORDINARIOS	800,00	800,00
111802360000 - Imposto sobre Serviços de Qualquer Natureza - Juros de Mora 0100.000 - RECURSOS ORDINARIOS	1.000,00	1.000,00
111802370000 - Imposto sobre Serviços de Qualquer Natureza - Dívida Ativa - Multas da Dívida Ativa 0100.000 - RECURSOS ORDINARIOS	200,00	200,00



# Prefeitura Municipal de Barra do Mendes



ESTADO DA BAHIA  
MUNICÍPIO DE BARRA DO MENDES  
Setorial

Janeiro / 2021  
Exercício de 2021

**RECEITA POR FONTE DE RECURSO**

Conta   Fonte	Valor Fonte	Valor Conta
<b>111802380000 - Imposto sobre Serviços de Qualquer Natureza - Juros de Mora da Dívida Ativa</b>		<b>300,00</b>
0100.000 - RECURSOS ORDINARIOS	300,00	
<b>111901110000 - Outros Impostos - Principal</b>		<b>30.200,00</b>
0100.000 - RECURSOS ORDINARIOS	30.200,00	
<b>112101110000 - Taxas de Inspeção, Controle e Fiscalização - Principal</b>		<b>16.800,00</b>
0100.000 - RECURSOS ORDINARIOS	16.800,00	
<b>112101120000 - Taxas de Inspeção, Controle e Fiscalização - Multas e Juros de Mora</b>		<b>8.000,00</b>
0100.000 - RECURSOS ORDINARIOS	8.000,00	
<b>112101130000 - Taxas de Inspeção, Controle e Fiscalização - Dívida Ativa</b>		<b>3.000,00</b>
0100.000 - RECURSOS ORDINARIOS	3.000,00	
<b>112101140000 - Taxas de Inspeção, Controle e Fiscalização - Dívida Ativa - Multas e Juros de Mora da Dívida</b>		<b>4.000,00</b>
0100.000 - RECURSOS ORDINARIOS	4.000,00	
<b>112101150000 - Taxas de Inspeção, Controle e Fiscalização - Multas</b>		<b>3.000,00</b>
0100.000 - RECURSOS ORDINARIOS	3.000,00	
<b>112101160000 - Taxas de Inspeção, Controle e Fiscalização - Juros de Mora</b>		<b>2.000,00</b>
0100.000 - RECURSOS ORDINARIOS	2.000,00	
<b>112101170000 - Taxas de Inspeção, Controle e Fiscalização - Dívida Ativa - Multas da Dívida Ativa</b>		<b>2.500,00</b>
0100.000 - RECURSOS ORDINARIOS	2.500,00	
<b>112101180000 - Taxas de Inspeção, Controle e Fiscalização - Juros de Mora da Dívida Ativa</b>		<b>2.100,00</b>
0100.000 - RECURSOS ORDINARIOS	2.100,00	
<b>112104110000 - Taxa de Controle e Fiscalização Ambiental - Principal</b>		<b>1.000,00</b>
0100.000 - RECURSOS ORDINARIOS	1.000,00	
<b>112104120000 - Taxa de Controle e Fiscalização Ambiental - Multas e Juros de Mora</b>		<b>1.000,00</b>
0100.000 - RECURSOS ORDINARIOS	1.000,00	
<b>112104130000 - Taxa de Controle e Fiscalização Ambiental - Dívida Ativa</b>		<b>1.100,00</b>
0100.000 - RECURSOS ORDINARIOS	1.100,00	
<b>112104140000 - Taxa de Controle e Fiscalização Ambiental - Dívida Ativa - Multas e Juros de Mora da Dívida Ativa</b>		<b>1.900,00</b>
0100.000 - RECURSOS ORDINARIOS	1.900,00	
<b>112104150000 - Taxa de Controle e Fiscalização Ambiental - Multas</b>		<b>1.700,00</b>
0100.000 - RECURSOS ORDINARIOS	1.700,00	
<b>112104160000 - Taxa de Controle e Fiscalização Ambiental - Juros de Mora</b>		<b>1.600,00</b>
0100.000 - RECURSOS ORDINARIOS	1.600,00	
<b>112104170000 - Taxa de Controle e Fiscalização Ambiental - Dívida Ativa - Multas da Dívida Ativa</b>		<b>1.500,00</b>
0100.000 - RECURSOS ORDINARIOS	1.500,00	
<b>112104180000 - Taxa de Controle e Fiscalização Ambiental - Juros de Mora da Dívida Ativa</b>		<b>1.400,00</b>
0100.000 - RECURSOS ORDINARIOS	1.400,00	
<b>112201110000 - Taxas pela Prestação de Serviços - Principal</b>		<b>1.800,00</b>
0100.000 - RECURSOS ORDINARIOS	1.800,00	
<b>112201120000 - Taxas pela Prestação de Serviços - Multas e Juros de Mora</b>		<b>1.600,00</b>
0100.000 - RECURSOS ORDINARIOS	1.600,00	
<b>112201130000 - Taxas pela Prestação de Serviços - Dívida Ativa</b>		<b>1.500,00</b>
0100.000 - RECURSOS ORDINARIOS	1.500,00	
<b>112201140000 - Taxas pela Prestação de Serviços - Dívida Ativa - Multas e Juros de Mora da Dívida Ativa</b>		<b>1.385,72</b>
0100.000 - RECURSOS ORDINARIOS	1.385,72	
<b>112201150000 - Taxas pela Prestação de Serviços - Multas</b>		<b>1.550,00</b>
0100.000 - RECURSOS ORDINARIOS	1.550,00	
<b>112201160000 - Taxas pela Prestação de Serviços - Juros de Mora</b>		<b>1.452,00</b>
0100.000 - RECURSOS ORDINARIOS	1.452,00	
<b>112201170000 - Taxas pela Prestação de Serviços - Dívida Ativa - Multas da Dívida Ativa</b>		<b>1.500,00</b>
0100.000 - RECURSOS ORDINARIOS	1.500,00	
<b>112201180000 - Taxas pela Prestação de Serviços - Juros de Mora da Dívida Ativa</b>		<b>1.560,00</b>
0100.000 - RECURSOS ORDINARIOS	1.560,00	
<b>112801110000 - Taxa de Fiscalização de Vigilância Sanitária - Principal</b>		<b>1.200,00</b>
0102.002 - Receita de Impostos e Transf. Impostos - Saúde 15%	1.200,00	
<b>112801120000 - Taxa de Fiscalização de Vigilância Sanitária - Multas e Juros de Mora</b>		<b>1.500,00</b>
0102.002 - Receita de Impostos e Transf. Impostos - Saúde 15%	1.500,00	
<b>112801130000 - Taxa de Fiscalização de Vigilância Sanitária - Dívida Ativa</b>		<b>1.400,00</b>
0102.002 - Receita de Impostos e Transf. Impostos - Saúde 15%	1.400,00	
<b>112801140000 - Taxa de Fiscalização de Vigilância Sanitária - Dívida Ativa - Multas e Juros de Mora da Dívida</b>		<b>1.300,00</b>
0102.002 - Receita de Impostos e Transf. Impostos - Saúde 15%	1.300,00	
<b>112801150000 - Taxa de Fiscalização de Vigilância Sanitária - Multas</b>		<b>1.200,00</b>
0102.002 - Receita de Impostos e Transf. Impostos - Saúde 15%	1.200,00	

# Prefeitura Municipal de Barra do Mendes



ESTADO DA BAHIA  
MUNICIPIO DE BARRA DO MENDES  
Setorial

Janeiro / 2021  
Exercício de 2021

**RECEITA POR FONTE DE RECURSO**

Conta   Fonte	Valor Fonte	Valor Conta
<b>112801160000 - Taxa de Fiscalização de Vigilância Sanitária - Juros de Mora</b>		<b>1.300,00</b>
0102.002 - Receita de Impostos e Transf. Impostos - Saúde 15%	1.300,00	
<b>112801170000 - Taxa de Fiscalização de Vigilância Sanitária - Dívida Ativa - Multas da Dívida Ativa</b>		<b>1.320,00</b>
0102.002 - Receita de Impostos e Transf. Impostos - Saúde 15%	1.320,00	
<b>112801180000 - Taxa de Fiscalização de Vigilância Sanitária - Juros de Mora da Dívida Ativa</b>		<b>340,00</b>
0102.002 - Receita de Impostos e Transf. Impostos - Saúde 15%	340,00	
<b>112801910000 - Taxas de Inspeção, Controle e Fiscalização - Outras - Principal</b>		<b>1.000,00</b>
0100.000 - RECURSOS ORDINARIOS	1.000,00	
<b>112801920000 - Taxas de Inspeção, Controle e Fiscalização - Outras - Multas e Juros de Mora</b>		<b>1.800,00</b>
0100.000 - RECURSOS ORDINARIOS	1.800,00	
<b>112801930000 - Taxas de Inspeção, Controle e Fiscalização - Outras - Dívida Ativa</b>		<b>1.700,00</b>
0100.000 - RECURSOS ORDINARIOS	1.700,00	
<b>112801940000 - Taxas de Inspeção, Controle e Fiscalização - Outras - Dívida Ativa - Multas e Juros de Mora da</b>		<b>1.600,00</b>
0100.000 - RECURSOS ORDINARIOS	1.600,00	
<b>112801950000 - Taxas de Inspeção, Controle e Fiscalização - Outras - Multas</b>		<b>1.500,00</b>
0100.000 - RECURSOS ORDINARIOS	1.500,00	
<b>112801960000 - Taxas de Inspeção, Controle e Fiscalização - Outras - Juros de Mora</b>		<b>1.400,00</b>
0100.000 - RECURSOS ORDINARIOS	1.400,00	
<b>112801970000 - Taxas de Inspeção, Controle e Fiscalização - Outras - Dívida Ativa - Multas da Dívida Ativa</b>		<b>1.300,00</b>
0100.000 - RECURSOS ORDINARIOS	1.300,00	
<b>112801980000 - Taxas de Inspeção, Controle e Fiscalização - Outras - Juros de Mora da Dívida Ativa</b>		<b>1.200,00</b>
0100.000 - RECURSOS ORDINARIOS	1.200,00	
<b>113000110000 - Contribuição de Melhoria - Principal</b>		<b>1.200,00</b>
0100.000 - RECURSOS ORDINARIOS	1.200,00	
<b>113000120000 - Contribuição de Melhoria - Multas e Juros de Mora</b>		<b>1.000,00</b>
0100.000 - RECURSOS ORDINARIOS	1.000,00	
<b>113000130000 - Contribuição de Melhoria - Dívida Ativa</b>		<b>900,00</b>
0100.000 - RECURSOS ORDINARIOS	900,00	
<b>113000140000 - Contribuição de Melhoria - Dívida Ativa - Multas e Juros de Mora da Dívida Ativa</b>		<b>800,00</b>
0100.000 - RECURSOS ORDINARIOS	800,00	
<b>113000150000 - Contribuição de Melhoria - Multas</b>		<b>600,00</b>
0100.000 - RECURSOS ORDINARIOS	600,00	
<b>113000160000 - Contribuição de Melhoria - Juros de Mora</b>		<b>500,00</b>
0100.000 - RECURSOS ORDINARIOS	500,00	
<b>113000170000 - Contribuição de Melhoria - Dívida Ativa - Multas da Dívida Ativa</b>		<b>400,00</b>
0100.000 - RECURSOS ORDINARIOS	400,00	
<b>113000180000 - Contribuição de Melhoria - Juros de Mora da Dívida Ativa</b>		<b>300,00</b>
0100.000 - RECURSOS ORDINARIOS	300,00	
<b>113802110000 - Contribuição de Melhoria para Expansão da Rede de Iluminação Pública na Cidade - Principal</b>		<b>1.200,00</b>
0100.000 - RECURSOS ORDINARIOS	1.200,00	
<b>113802120000 - Contribuição de Melhoria para Expansão da Rede de Iluminação Pública na Cidade - Multas e</b>		<b>300,00</b>
0100.000 - RECURSOS ORDINARIOS	300,00	
<b>113802130000 - Contribuição de Melhoria para Expansão da Rede de Iluminação Pública na Cidade - Dívida Ativa</b>		<b>500,00</b>
0100.000 - RECURSOS ORDINARIOS	500,00	
<b>113802140000 - Contribuição de Melhoria para Expansão da Rede de Iluminação Pública na Cidade - Dívida Ativa -</b>		<b>400,00</b>
0100.000 - RECURSOS ORDINARIOS	400,00	
<b>113802150000 - Contribuição de Melhoria para Expansão da Rede de Iluminação Pública na Cidade - Multas</b>		<b>450,00</b>
0100.000 - RECURSOS ORDINARIOS	450,00	
<b>113802160000 - Contribuição de Melhoria para Expansão da Rede de Iluminação Pública na Cidade - Juros de Mora</b>		<b>320,00</b>
0100.000 - RECURSOS ORDINARIOS	320,00	
<b>113802170000 - Contribuição de Melhoria para Expansão da Rede de Iluminação Pública na Cidade - Dívida Ativa -</b>		<b>350,00</b>
0100.000 - RECURSOS ORDINARIOS	350,00	
<b>113802180000 - Contribuição de Melhoria para Expansão da Rede de Iluminação Pública na Cidade - Juros de Mora</b>		<b>280,00</b>
0100.000 - RECURSOS ORDINARIOS	280,00	
<b>113803110000 - Contribuição de Melhoria para Expansão de Rede de Iluminação Pública Rural - Principal</b>		<b>1.000,00</b>
0100.000 - RECURSOS ORDINARIOS	1.000,00	
<b>113803120000 - Contribuição de Melhoria para Expansão de Rede de Iluminação Pública Rural - Multas e Juros de</b>		<b>500,00</b>
0100.000 - RECURSOS ORDINARIOS	500,00	
<b>113803130000 - Contribuição de Melhoria para Expansão de Rede de Iluminação Pública Rural - Dívida Ativa</b>		<b>400,00</b>
0100.000 - RECURSOS ORDINARIOS	400,00	
<b>113803140000 - Contribuição de Melhoria para Expansão de Rede de Iluminação Pública Rural - Dívida Ativa -</b>		<b>300,00</b>
0100.000 - RECURSOS ORDINARIOS	300,00	

# Prefeitura Municipal de Barra do Mendes



ESTADO DA BAHIA  
MUNICIPIO DE BARRA DO MENDES  
Setorial

Janeiro / 2021  
Exercício de 2021

## RECEITA POR FONTE DE RECURSO

Conta   Fonte	Valor Fonte	Valor Conta
113803150000 - Contribuição de Melhoria para Expansão de Rede de Iluminação Pública Rural - Multas 0100.000 - RECURSOS ORDINARIOS	200,00	200,00
113803160000 - Contribuição de Melhoria para Expansão de Rede de Iluminação Pública Rural - Juros de Mora 0100.000 - RECURSOS ORDINARIOS	100,00	100,00
113803170000 - Contribuição de Melhoria para Expansão de Rede de Iluminação Pública Rural - Dívida Ativa - 0100.000 - RECURSOS ORDINARIOS	200,00	200,00
113803180000 - Contribuição de Melhoria para Expansão de Rede de Iluminação Pública Rural - Juros de Mora da 0100.000 - RECURSOS ORDINARIOS	230,00	230,00
113804110000 - Contribuição de Melhoria para Pavimentação e Obras Complementares - Principal 0100.000 - RECURSOS ORDINARIOS	1.000,00	1.000,00
113804120000 - Contribuição de Melhoria para Pavimentação e Obras Complementares - Multas e Juros de Mora 0100.000 - RECURSOS ORDINARIOS	300,00	300,00
113804130000 - Contribuição de Melhoria para Pavimentação e Obras Complementares - Dívida Ativa 0100.000 - RECURSOS ORDINARIOS	250,00	250,00
113804140000 - Contribuição de Melhoria para Pavimentação e Obras Complementares - Dívida Ativa - Multas e 0100.000 - RECURSOS ORDINARIOS	260,00	260,00
113804150000 - Contribuição de Melhoria para Pavimentação e Obras Complementares - Multas 0100.000 - RECURSOS ORDINARIOS	200,00	200,00
113804160000 - Contribuição de Melhoria para Pavimentação e Obras Complementares - Juros de Mora 0100.000 - RECURSOS ORDINARIOS	150,00	150,00
113804180000 - Contribuição de Melhoria para Pavimentação e Obras Complementares - Juros de Mora da Dívida 0100.000 - RECURSOS ORDINARIOS	100,00	100,00
113899110000 - Outras Contribuições de Melhoria - Principal 0100.000 - RECURSOS ORDINARIOS	7.294,75	7.294,75
113899120000 - Outras Contribuições de Melhoria - Multas e Juros de Mora 0100.000 - RECURSOS ORDINARIOS	600,00	600,00
113899130000 - Outras Contribuições de Melhoria - Dívida Ativa 0100.000 - RECURSOS ORDINARIOS	500,00	500,00
113899140000 - Outras Contribuições de Melhoria - Dívida Ativa - Multas e Juros de Mora da Dívida Ativa 0100.000 - RECURSOS ORDINARIOS	400,00	400,00
113899150000 - Outras Contribuições de Melhoria - Multas 0100.000 - RECURSOS ORDINARIOS	320,00	320,00
113899160000 - Outras Contribuições de Melhoria - Juros de Mora 0100.000 - RECURSOS ORDINARIOS	320,00	320,00
113899170000 - Outras Contribuições de Melhoria - Dívida Ativa - Multas da Dívida Ativa 0100.000 - RECURSOS ORDINARIOS	230,00	230,00
113899180000 - Outras Contribuições de Melhoria - Juros de Mora da Dívida Ativa 0100.000 - RECURSOS ORDINARIOS	200,00	200,00
122099110000 - Outras Contribuições Econômicas - Principal 0100.000 - RECURSOS ORDINARIOS	1.000,00	1.000,00
122099120000 - Outras Contribuições Econômicas - Multas e Juros de Mora 0100.000 - RECURSOS ORDINARIOS	1.000,00	1.000,00
122099130000 - Outras Contribuições Econômicas - Dívida Ativa 0100.000 - RECURSOS ORDINARIOS	800,00	800,00
122099140000 - Outras Contribuições Econômicas - Dívida Ativa - Multas e Juros de Mora da Dívida Ativa 0100.000 - RECURSOS ORDINARIOS	400,00	400,00
122099150000 - Outras Contribuições Econômicas - Multas 0100.000 - RECURSOS ORDINARIOS	500,00	500,00
122099160000 - Outras Contribuições Econômicas - Juros de Mora 0100.000 - RECURSOS ORDINARIOS	450,00	450,00
122099170000 - Outras Contribuições Econômicas - Dívida Ativa - Multas da Dívida Ativa 0100.000 - RECURSOS ORDINARIOS	420,00	420,00
122099180000 - Outras Contribuições Econômicas - Juros de Mora da Dívida Ativa 0100.000 - RECURSOS ORDINARIOS	430,00	430,00
124000110000 - Contribuição para o Custeio do Serviço de Iluminação Pública - Principal 0100.000 - RECURSOS ORDINARIOS	146.778,63	146.778,63
124000120000 - Contribuição para o Custeio do Serviço de Iluminação Pública - Multas e Juros de Mora 0100.000 - RECURSOS ORDINARIOS	500,00	500,00
124000130000 - Contribuição para o Custeio do Serviço de Iluminação Pública - Dívida Ativa 0100.000 - RECURSOS ORDINARIOS	400,00	400,00
124000140000 - Contribuição para o Custeio do Serviço de Iluminação Pública - Dívida Ativa - Multas e Juros de 0100.000 - RECURSOS ORDINARIOS	320,00	320,00

[2903003:99999:GovNet versão:210107] Sistema de Informação do MUNICIPIO DE BARRA DO MENDES

Pag: 4 / 10

Rua Alvaro Campos de Oliveira | S/N | Centro | Barra do Mendes-Ba

www.barradomendes.ba.gov.br

Este documento foi assinado digitalmente por SERASA Experian  
4F652434791274F741C43B2817322071

# Prefeitura Municipal de Barra do Mendes



ESTADO DA BAHIA  
MUNICIPIO DE BARRA DO MENDES  
Setorial

Janeiro / 2021  
Exercício de 2021

**RECEITA POR FONTE DE RECURSO**

Conta   Fonte	Valor Fonte	Valor Conta
<b>124000150000 - Contribuição para o Custeio do Serviço de Iluminação Pública - Multas</b>		<b>236,00</b>
0100.000 - RECURSOS ORDINARIOS	236,00	
<b>124000160000 - Contribuição para o Custeio do Serviço de Iluminação Pública - Juros de Mora</b>		<b>320,00</b>
0100.000 - RECURSOS ORDINARIOS	320,00	
<b>124000170000 - Contribuição para o Custeio do Serviço de Iluminação Pública - Dívida Ativa - Multas da Dívida</b>		<b>125,00</b>
0100.000 - RECURSOS ORDINARIOS	125,00	
<b>124000180000 - Contribuição para o Custeio do Serviço de Iluminação Pública - Juros de Mora da Dívida Ativa</b>		<b>236,00</b>
0100.000 - RECURSOS ORDINARIOS	236,00	
<b>13100110000 - Aluguéis e Arrendamentos - Principal</b>		<b>12.200,00</b>
0100.000 - RECURSOS ORDINARIOS	12.200,00	
<b>131001120000 - Aluguéis e Arrendamentos - Multas e Juros de Mora</b>		<b>2.400,00</b>
0100.000 - RECURSOS ORDINARIOS	2.400,00	
<b>131001130000 - Aluguéis e Arrendamentos - Dívida Ativa</b>		<b>2.300,00</b>
0100.000 - RECURSOS ORDINARIOS	2.300,00	
<b>131001150000 - Aluguéis e Arrendamentos - Multas</b>		<b>2.320,00</b>
0100.000 - RECURSOS ORDINARIOS	2.320,00	
<b>131001160000 - Aluguéis e Arrendamentos - Juros de Mora</b>		<b>2.125,00</b>
0100.000 - RECURSOS ORDINARIOS	2.125,00	
<b>131001180000 - Aluguéis e Arrendamentos - Juros de Mora da Dívida Ativa</b>		<b>2.189,00</b>
0100.000 - RECURSOS ORDINARIOS	2.189,00	
<b>131002110000 - Concessão, Permissão, Autorização ou Cessão do Direito de Uso de Bens Imóveis Públicos -</b>		<b>1.500,00</b>
0100.000 - RECURSOS ORDINARIOS	1.500,00	
<b>131002120000 - Concessão, Permissão, Autorização ou Cessão do Direito de Uso de Bens Imóveis Públicos -</b>		<b>1.400,00</b>
0100.000 - RECURSOS ORDINARIOS	1.400,00	
<b>131002130000 - Concessão, Permissão, Autorização ou Cessão do Direito de Uso de Bens Imóveis Públicos -</b>		<b>1.300,00</b>
0100.000 - RECURSOS ORDINARIOS	1.300,00	
<b>131002140000 - Concessão, Permissão, Autorização ou Cessão do Direito de Uso de Bens Imóveis Públicos -</b>		<b>1.200,00</b>
1001 - Recursos Ordinários	1.200,00	
<b>131002150000 - Concessão, Permissão, Autorização ou Cessão do Direito de Uso de Bens Imóveis Públicos -</b>		<b>1.100,00</b>
0100.000 - RECURSOS ORDINARIOS	1.100,00	
<b>131002160000 - Concessão, Permissão, Autorização ou Cessão do Direito de Uso de Bens Imóveis Públicos - Juros</b>		<b>1.158,00</b>
0100.000 - RECURSOS ORDINARIOS	1.158,00	
<b>131002170000 - Concessão, Permissão, Autorização ou Cessão do Direito de Uso de Bens Imóveis Públicos -</b>		<b>1.145,00</b>
0100.000 - RECURSOS ORDINARIOS	1.145,00	
<b>131002180000 - Concessão, Permissão, Autorização ou Cessão do Direito de Uso de Bens Imóveis Públicos - Juros</b>		<b>1.178,00</b>
0100.000 - RECURSOS ORDINARIOS	1.178,00	
<b>132100110101 - Remuneração de Depósitos de Recursos Vinculados - Royalties - Principal</b>		<b>2.500,00</b>
0142.042 - Fundo Especial - FEP	2.500,00	
<b>132100110102 - Remuneração de Depósitos Bancários de Recursos Vinculados - FUNDEB - Principal</b>		<b>52.000,00</b>
0118.018 - Transferências do FUNDEB - Remuneração 60%	40.000,00	
0119.019 - Transferências do FUNDEB - Outras Despesas com Educ. Básica 40%	12.000,00	
<b>132100110104 - Remuneração de Depósitos Bancários de Recursos Vinculados - Manutenção e Desenvolvimento</b>		<b>5.000,00</b>
0101.001 - Receita de Impostos e de Transf. de Impostos - Educação - 25%	5.000,00	
<b>132100110105 - Remuneração de Depósitos Bancários de Recursos Vinculados - Ações e Serviços Públicos de</b>		<b>14.000,00</b>
0114.014 - Transferências de Recursos do SUS	14.000,00	
<b>132100110106 - Remuneração de Depósitos Bancários de Recursos Vinculados - Contribuição de Intervenção no</b>		<b>1.700,00</b>
0116.016 - Recursos da CIDE	1.700,00	
<b>132100110107 - Remuneração de Depósitos Bancários de Recursos Vinculados - Fundo Nacional de Assistência</b>		<b>4.000,00</b>
0129.029 - Transf. de Recursos do FNAS	4.000,00	
<b>132100110108 - Remuneração de Depósitos Bancários de Recursos Vinculados - Fundo Nacional de</b>		<b>13.200,00</b>
0115.015 - Transferências de Recursos - FNDE	10.000,00	
1118 - Transferências de Recursos do FNDE Referentes ao Programa Nacional de Apoio ao Transporte Escolar	3.200,00	
<b>132100110199 - Remuneração de Outros Depósitos Bancários de Recursos Vinculados - Principal</b>		<b>48.500,00</b>
0100.000 - RECURSOS ORDINARIOS	13.000,00	
0122.022 - Transferências de Convênios - Educação	10.000,00	
0123.023 - Transferências de Convênios - Saúde	12.000,00	
0124.024 - Transf. de Convênios (não relac. a Saúde e Educação)	13.500,00	
<b>132100110201 - Remuneração de Depósitos de Recursos Não Vinculados - Depósitos de Poupança - Principal</b>		<b>3.000,00</b>
0102.002 - Receita de Impostos e Transf. Impostos - Saúde 15%	3.000,00	
<b>132100210000 - Remuneração de Depósitos Especiais - Principal</b>		<b>15.000,00</b>
0100.000 - RECURSOS ORDINARIOS	15.000,00	
<b>132900110000 - Outros Valores Mobiliários - Principal</b>		<b>15.000,00</b>

# Prefeitura Municipal de Barra do Mendes



ESTADO DA BAHIA  
MUNICIPIO DE BARRA DO MENDES  
Setorial

Janeiro / 2021  
Exercício de 2021

**RECEITA POR FONTE DE RECURSO**

Conta   Fonte	Valor Fonte	Valor Conta
0100.000 - RECURSOS ORDINARIOS	15.000,00	
<b>134901110000 - Compensações Ambientais - Principal</b>		<b>15.000,00</b>
0100.000 - RECURSOS ORDINARIOS	15.000,00	
<b>139000110000 - Demais Receitas Patrimoniais - Principal</b>		<b>30.942,44</b>
0100.000 - RECURSOS ORDINARIOS	12.942,44	
0102.002 - Receita de Impostos e Transf. Impostos - Saúde 15%	18.000,00	
<b>139000120000 - Demais Receitas Patrimoniais - Multas e Juros de Mora</b>		<b>1.000,00</b>
0100.000 - RECURSOS ORDINARIOS	1.000,00	
<b>139000130000 - Demais Receitas Patrimoniais - Dívida Ativa</b>		<b>1.200,00</b>
0100.000 - RECURSOS ORDINARIOS	1.200,00	
<b>139000140000 - Demais Receitas Patrimoniais - Dívida Ativa - Multas e Juros de Mora da Dívida Ativa</b>		<b>1.120,00</b>
0100.000 - RECURSOS ORDINARIOS	1.120,00	
<b>139000150000 - Demais Receitas Patrimoniais - Multas</b>		<b>1.100,00</b>
0100.000 - RECURSOS ORDINARIOS	1.100,00	
<b>139000160000 - Demais Receitas Patrimoniais - Juros de Mora</b>		<b>1.125,00</b>
0100.000 - RECURSOS ORDINARIOS	1.125,00	
<b>139000170000 - Demais Receitas Patrimoniais - Dívida Ativa - Multas da Dívida Ativa</b>		<b>1.080,00</b>
0100.000 - RECURSOS ORDINARIOS	1.080,00	
<b>139000180000 - Demais Receitas Patrimoniais - Juros de Mora da Dívida Ativa</b>		<b>1.090,00</b>
0100.000 - RECURSOS ORDINARIOS	1.090,00	
<b>161002110000 - Inscrição em Concursos e Processos Seletivos - Principal</b>		<b>190.000,00</b>
0100.000 - RECURSOS ORDINARIOS	190.000,00	
<b>161002120000 - Inscrição em Concursos e Processos Seletivos - Multas e Juros de Mora</b>		<b>21.000,00</b>
0100.000 - RECURSOS ORDINARIOS	21.000,00	
<b>161002130000 - Inscrição em Concursos e Processos Seletivos - Dívida Ativa</b>		<b>9.500,00</b>
0100.000 - RECURSOS ORDINARIOS	9.500,00	
<b>161002140000 - Inscrição em Concursos e Processos Seletivos - Dívida Ativa - Multas e Juros de Mora da Dívida</b>		<b>1.124,70</b>
0100.000 - RECURSOS ORDINARIOS	1.124,70	
<b>161002150000 - Inscrição em Concursos e Processos Seletivos - Multas</b>		<b>300,00</b>
0100.000 - RECURSOS ORDINARIOS	300,00	
<b>161003110000 - Serviços de Registro, Certificação e Fiscalização - Principal</b>		<b>4.916,99</b>
0100.000 - RECURSOS ORDINARIOS	4.916,99	
<b>161004110000 - Serviços de Informação e Tecnologia - Principal</b>		<b>2.593,11</b>
0100.000 - RECURSOS ORDINARIOS	2.593,11	
<b>162002110000 - Serviços de Transporte - Principal</b>		<b>11.000,00</b>
0100.000 - RECURSOS ORDINARIOS	11.000,00	
<b>162002120000 - Serviços de Transporte - Multas e Juros de Mora</b>		<b>11.000,00</b>
0100.000 - RECURSOS ORDINARIOS	11.000,00	
<b>162002130000 - Serviços de Transporte - Dívida Ativa</b>		<b>11.000,00</b>
0100.000 - RECURSOS ORDINARIOS	11.000,00	
<b>162002140000 - Serviços de Transporte - Dívida Ativa - Multas e Juros de Mora da Dívida Ativa</b>		<b>11.000,00</b>
0100.000 - RECURSOS ORDINARIOS	11.000,00	
<b>162002150000 - Serviços de Transporte - Multas</b>		<b>11.000,00</b>
0100.000 - RECURSOS ORDINARIOS	11.000,00	
<b>162002160000 - Serviços de Transporte - Juros de Mora</b>		<b>11.000,00</b>
0100.000 - RECURSOS ORDINARIOS	11.000,00	
<b>162002170000 - Serviços de Transporte - Dívida Ativa - Multas da Dívida Ativa</b>		<b>11.000,00</b>
0100.000 - RECURSOS ORDINARIOS	11.000,00	
<b>162002180000 - Serviços de Transporte - Juros de Mora da Dívida Ativa</b>		<b>11.000,00</b>
0100.000 - RECURSOS ORDINARIOS	11.000,00	
<b>163001110000 - Serviços de Atendimento à Saúde - Principal</b>		<b>5.000,00</b>
0114.014 - Transferências de Recursos do SUS	5.000,00	
<b>163801110000 - Serviços Hospitalares - Principal</b>		<b>425.000,00</b>
0114.014 - Transferências de Recursos do SUS	425.000,00	
<b>163801310000 - Serviços Radiológicos e Laboratoriais - Principal</b>		<b>40.000,00</b>
0114.014 - Transferências de Recursos do SUS	40.000,00	
<b>163801410000 - Serviços Ambulatoriais - Principal</b>		<b>40.000,00</b>
0114.014 - Transferências de Recursos do SUS	40.000,00	
<b>163801910000 - Outros Serviços de Saúde - Principal</b>		<b>38.000,00</b>
0114.014 - Transferências de Recursos do SUS	38.000,00	
<b>169099110000 - Outros Serviços - Principal</b>		<b>35.000,00</b>
0100.000 - RECURSOS ORDINARIOS	35.000,00	

# Prefeitura Municipal de Barra do Mendes



ESTADO DA BAHIA  
MUNICIPIO DE BARRA DO MENDES  
Setorial

Janeiro / 2021  
Exercício de 2021

**RECEITA POR FONTE DE RECURSO**

Conta   Fonte	Valor Fonte	Valor Conta
<b>169099120000 - Outros Serviços - Multas e Juros de Mora</b>		<b>12.000,00</b>
0100.000 - RECURSOS ORDINARIOS	12.000,00	
<b>169099130000 - Outros Serviços - Dívida Ativa</b>		<b>2.500,00</b>
0100.000 - RECURSOS ORDINARIOS	2.500,00	
<b>169099140000 - Outros Serviços - Dívida Ativa - Multas e Juros de Mora da Dívida Ativa</b>		<b>2.300,00</b>
0100.000 - RECURSOS ORDINARIOS	2.300,00	
<b>169099150000 - Outros Serviços - Multas</b>		<b>2.200,00</b>
0100.000 - RECURSOS ORDINARIOS	2.200,00	
<b>169099160000 - Outros Serviços - Juros de Mora</b>		<b>2.150,00</b>
0100.000 - RECURSOS ORDINARIOS	2.150,00	
<b>169099170000 - Outros Serviços - Dívida Ativa - Multas da Dívida Ativa</b>		<b>200,00</b>
0100.000 - RECURSOS ORDINARIOS	200,00	
<b>169099180000 - Outros Serviços - Juros de Mora da Dívida Ativa</b>		<b>2.230,00</b>
0100.000 - RECURSOS ORDINARIOS	2.230,00	
<b>171801210000 - Cota-Parte do Fundo de Participação dos Municípios - Cota Mensal - Principal</b>		<b>15.765.931,46</b>
0100.000 - RECURSOS ORDINARIOS	15.765.931,46	
<b>171801310000 - Cota-Parte do Fundo de Participação dos Municípios - 1% Cota entregue no mês de dezembro -</b>		<b>520.000,00</b>
0100.000 - RECURSOS ORDINARIOS	520.000,00	
<b>171801410000 - Cota-Parte do Fundo de Participação dos Municípios - 1% Cota entregue no mês de julho -</b>		<b>299.750,00</b>
0100.000 - RECURSOS ORDINARIOS	299.750,00	
<b>171801510000 - Cota-Parte do Imposto Sobre a Propriedade Territorial Rural - Principal</b>		<b>15.673,11</b>
0100.000 - RECURSOS ORDINARIOS	15.673,11	
<b>171802210000 - Cota-parte da Compensação Financeira de Recursos Minerais - CFEM - Principal</b>		<b>5.995,00</b>
0142.042 - Fundo Especial - FEP	5.995,00	
<b>171802510000 - Cota-parte Royalties pela Participação Especial - Lei nº 9.478/97, artigo 50 - Principal</b>		<b>50.000,00</b>
0142.042 - Fundo Especial - FEP	50.000,00	
<b>171802610000 - Cota-Parte do Fundo Especial do Petróleo - FEP - Principal</b>		<b>222.058,00</b>
0142.042 - Fundo Especial - FEP	222.058,00	
<b>171803110000 - Transferência de Recursos do SUS - Atenção Básica - Principal</b>		<b>1.780.000,00</b>
0114.014 - Transferencias de Recursos do SUS	1.780.000,00	
<b>171803310000 - Transferência de Recursos do SUS - Vigilância em Saúde - Principal</b>		<b>480.000,00</b>
0114.014 - Transferencias de Recursos do SUS	480.000,00	
<b>171803410000 - Transferência de Recursos do SUS - Assistência Farmacêutica - Principal</b>		<b>30.000,00</b>
0114.014 - Transferencias de Recursos do SUS	30.000,00	
<b>171803910000 - Transferência de Recursos do SUS - Outros Programas Financiados por Transferências Fundo a</b>		<b>50.000,00</b>
0114.014 - Transferencias de Recursos do SUS	50.000,00	
<b>171804210000 - Transferências de Recursos do Sistema Único de Saúde - SUS destinados à Atenção Especializada</b>		<b>70.000,00</b>
0114.014 - Transferencias de Recursos do SUS	70.000,00	
<b>171804310000 - Transferências de Recursos do Sistema Único de Saúde - SUS destinados à Vigilância em Saúde -</b>		<b>310.000,00</b>
0114.014 - Transferencias de Recursos do SUS	310.000,00	
<b>171805110000 - Transferências do Salário-Educação - Principal</b>		<b>451.998,00</b>
0104.004 - Contribuição ao Prog. Ens. Fundam. - Salario Educação	451.998,00	
<b>171805210000 - Transferências Diretas do FNDE referentes ao Programa Dinheiro Direto na Escola - PDDE -</b>		<b>2.398,00</b>
0115.015 - Transferencias de Recursos - FNDE	2.398,00	
<b>171805310000 - Transferências Diretas do FNDE referentes ao Programa Nacional de Alimentação Escolar - PNAE -</b>		<b>380.831,83</b>
0115.015 - Transferencias de Recursos - FNDE	380.831,83	
<b>171805410000 - Transferências Diretas do FNDE referentes ao Programa Nacional de Apoio ao Transporte do</b>		<b>199.731,60</b>
0115.015 - Transferencias de Recursos - FNDE	199.731,60	
<b>171805910000 - Outras Transferências Diretas do Fundo Nacional do Desenvolvimento da Educação - FNDE -</b>		<b>4.796,00</b>
0115.015 - Transferencias de Recursos - FNDE	4.796,00	
<b>171806110000 - Transferência Financeira do ICMS - Desoneração - L.C. Nº 87/96 - Principal</b>		<b>15.107,40</b>
0100.000 - RECURSOS ORDINARIOS	15.107,40	
<b>171809110100 - Transferência de Recursos da Complementação da União ao FUNDEB - Principal - Transferências</b>		<b>2.158.200,00</b>
0118.018 - Transferencias do FUNDEB - Remuneração 60%	2.158.200,00	
<b>171810110000 - Transferências de Convênios da União para o Sistema Único de Saúde - SUS - Principal</b>		<b>180.000,00</b>
0123.023 - Transferencias de Convenios - Saúde	180.000,00	
<b>171810210000 - Transferências de Convênios da União Destinadas a Programas de Educação - Principal</b>		<b>220.000,00</b>
0122.022 - Transferencias de Convenios - Educação	220.000,00	
<b>171810310000 - Transferências de Convênios da União Destinadas a Programas de Assistência Social - Principal</b>		<b>20.000,00</b>
0124.024 - Transf. de Convênios (não relac. a Saúde e Educação)	20.000,00	
<b>171810410000 - Transferências de Convênios da União Destinadas a Programas de Combate à Fome - Principal</b>		<b>138.198,10</b>
0124.024 - Transf. de Convênios (não relac. a Saúde e Educação)	138.198,10	

# Prefeitura Municipal de Barra do Mendes



ESTADO DA BAHIA  
MUNICÍPIO DE BARRA DO MENDES  
Setorial

Janeiro / 2021  
Exercício de 2021

**RECEITA POR FONTE DE RECURSO**

Conta   Fonte	Valor Fonte	Valor Conta
<b>171810510000 - Transferências de Convênios da União Destinadas a Programas de Saneamento Básico - Principal</b>		<b>310.000,00</b>
0123.023 - Transferências de Convênios - Saúde	60.000,00	
0124.024 - Transf. de Convênios (não relac. a Saúde e Educação)	250.000,00	
<b>171810910000 - Outras Transferências de Convênios da União - Principal</b>		<b>623.022,61</b>
0123.023 - Transferências de Convênios - Saúde	180.000,00	
0124.024 - Transf. de Convênios (não relac. a Saúde e Educação)	443.022,61	
<b>171812110000 - Transferências de Recursos do Fundo Nacional de Assistência Social - FNAS - Principal</b>		<b>750.000,00</b>
0129.029 - Transf. de Recursos do FNAS	750.000,00	
<b>171899110000 - Outras Transferências da União - Principal</b>		<b>10.000,00</b>
0124.024 - Transf. de Convênios (não relac. a Saúde e Educação)	10.000,00	
<b>171899110100 - Outras Transferências da União - Principal - Transferência Especial da União (Art. 166-A da CRFB;</b>		<b>162.410,00</b>
0195.095 - Ações Judiciais FUNDEF - PRECATÓRIOS	162.410,00	
<b>172801110000 - Cota-Parte do ICMS - Principal</b>		<b>2.800.927,48</b>
0100.000 - RECURSOS ORDINARIOS	2.800.927,48	
<b>172801210000 - Cota-Parte do IPVA - Principal</b>		<b>206.228,00</b>
0100.000 - RECURSOS ORDINARIOS	206.228,00	
<b>172801310000 - Cota-Parte do IPI - Municípios - Principal</b>		<b>70.368,80</b>
0100.000 - RECURSOS ORDINARIOS	70.368,80	
<b>172801410000 - Cota-Parte da Contribuição de Intervenção no Domínio Econômico - Principal</b>		<b>85.368,80</b>
0116.016 - Recursos da CIDE	85.368,80	
<b>172801510000 - Outras Participações na Receita dos Estados - Principal</b>		<b>41.965,00</b>
0100.000 - RECURSOS ORDINARIOS	41.965,00	
<b>172803110000 - Transferência de Recursos do Estado para Programas de Saúde - Repasse Fundo a Fundo -</b>		<b>120.000,00</b>
0123.023 - Transferências de Convênios - Saúde	120.000,00	
<b>172810110000 - Transferências de Convênio dos Estados para o Sistema Único de Saúde - SUS - Principal</b>		<b>90.000,00</b>
0123.023 - Transferências de Convênios - Saúde	90.000,00	
<b>172810210000 - Transferências de Convênio dos Estados Destinadas a Programas de Educação - Principal</b>		<b>506.265,32</b>
0122.022 - Transferências de Convênios - Educação	506.265,32	
<b>172810910000 - Outras Transferências de Convênio dos Estados - Principal</b>		<b>130.000,00</b>
0123.023 - Transferências de Convênios - Saúde	30.000,00	
0124.024 - Transf. de Convênios (não relac. a Saúde e Educação)	100.000,00	
<b>172899110000 - Outras Transferências dos Estados - Principal</b>		<b>35.970,00</b>
0100.000 - RECURSOS ORDINARIOS	35.970,00	
<b>175801110000 - Transferências de Recursos do Fundo de Manutenção e Desenvolvimento da Educação Básica e de</b>		<b>8.791.722,00</b>
0118.018 - Transferências do FUNDEF - Remuneração 60%	8.791.722,00	
<b>191007110100 - Multas Aplicadas pelos Tribunais de Contas - Principal - TCM/BA</b>		<b>10.000,00</b>
0100.000 - RECURSOS ORDINARIOS	10.000,00	
<b>191007120100 - Multas Aplicadas pelos Tribunais de Contas - Multas e Juros de Mora - TCM/BA</b>		<b>10.000,00</b>
0100.000 - RECURSOS ORDINARIOS	10.000,00	
<b>191007130100 - Multas Aplicadas pelos Tribunais de Contas - Dívida Ativa - TCM/BA</b>		<b>2.654,30</b>
0100.000 - RECURSOS ORDINARIOS	2.654,30	
<b>191007140100 - Multas Aplicadas pelos Tribunais de Contas - Dívida Ativa - Multas e Juros de Mora da Dívida</b>		<b>2.000,00</b>
0100.000 - RECURSOS ORDINARIOS	2.000,00	
<b>191007150100 - Multas Aplicadas pelos Tribunais de Contas - Multas - TCM/BA</b>		<b>5.000,00</b>
0100.000 - RECURSOS ORDINARIOS	5.000,00	
<b>191007160100 - Multas Aplicadas pelos Tribunais de Contas - Juros de Mora - TCM/BA</b>		<b>2.000,00</b>
0100.000 - RECURSOS ORDINARIOS	2.000,00	
<b>191009110000 - Multas e Juros Previstos em Contratos - Principal</b>		<b>500,00</b>
0100.000 - RECURSOS ORDINARIOS	500,00	
<b>191009120000 - Multas e Juros Previstos em Contratos - Multas e Juros de Mora</b>		<b>400,00</b>
0100.000 - RECURSOS ORDINARIOS	400,00	
<b>191009130000 - Multas e Juros Previstos em Contratos - Dívida Ativa</b>		<b>300,00</b>
0100.000 - RECURSOS ORDINARIOS	300,00	
<b>191009140000 - Multas e Juros Previstos em Contratos - Dívida Ativa - Multas e Juros de Mora da Dívida Ativa</b>		<b>150,00</b>
0100.000 - RECURSOS ORDINARIOS	150,00	
<b>191009150000 - Multas e Juros Previstos em Contratos - Multas</b>		<b>200,00</b>
0100.000 - RECURSOS ORDINARIOS	200,00	
<b>191009160000 - Multas e Juros Previstos em Contratos - Juros de Mora</b>		<b>145,00</b>
0100.000 - RECURSOS ORDINARIOS	145,00	
<b>191009170000 - Multas e Juros Previstos em Contratos - Dívida Ativa - Multas da Dívida Ativa</b>		<b>125,00</b>
0100.000 - RECURSOS ORDINARIOS	125,00	
<b>191009180000 - Multas e Juros Previstos em Contratos - Juros de Mora da Dívida Ativa</b>		<b>178,00</b>

# Prefeitura Municipal de Barra do Mendes



ESTADO DA BAHIA  
MUNICÍPIO DE BARRA DO MENDES  
Setorial

Janeiro / 2021  
Exercício de 2021

**RECEITA POR FONTE DE RECURSO**

Conta   Fonte	Valor Fonte	Valor Conta
0100.000 - RECURSOS ORDINARIOS	178,00	
<b>192101110000 - Indenizações por Danos Causados ao Patrimônio Público - Principal</b>		<b>5.000,00</b>
0100.000 - RECURSOS ORDINARIOS	5.000,00	
<b>192101120000 - Indenizações por Danos Causados ao Patrimônio Público - Multas e Juros de Mora</b>		<b>2.500,00</b>
0100.000 - RECURSOS ORDINARIOS	2.500,00	
<b>192101130000 - Indenizações por Danos Causados ao Patrimônio Público - Dívida Ativa</b>		<b>2.000,00</b>
0100.000 - RECURSOS ORDINARIOS	2.000,00	
<b>192101140000 - Indenizações por Danos Causados ao Patrimônio Público - Dívida Ativa - Multas e Juros de Mora</b>		<b>1.500,00</b>
0100.000 - RECURSOS ORDINARIOS	1.500,00	
<b>192101160000 - Indenizações por Danos Causados ao Patrimônio Público - Juros de Mora</b>		<b>2.500,00</b>
0100.000 - RECURSOS ORDINARIOS	2.500,00	
<b>192101170000 - Indenizações por Danos Causados ao Patrimônio Público - Dívida Ativa - Multas da Dívida Ativa</b>		<b>5.000,00</b>
0100.000 - RECURSOS ORDINARIOS	5.000,00	
<b>192299110100 - Outras Restituições - Principal - Restituições Determinadas pelo TCM/BA</b>		<b>20.000,00</b>
0100.000 - RECURSOS ORDINARIOS	20.000,00	
<b>192299110200 - Outras Restituições - Principal - Restituições Determinadas pelo Sistema de Controle Interno do</b>		<b>5.000,00</b>
0100.000 - RECURSOS ORDINARIOS	5.000,00	
<b>192299110300 - Outras Restituições - Principal - Restituição Pelo Uso de Bens do Município</b>		<b>5.000,00</b>
0100.000 - RECURSOS ORDINARIOS	5.000,00	
<b>192299110700 - Outras Restituições - Principal - Outras Restituições</b>		<b>5.000,00</b>
0100.000 - RECURSOS ORDINARIOS	5.000,00	
<b>192299120100 - Outras Restituições - Multas e Juros de Mora - Restituições Determinadas pelo TCM/BA</b>		<b>5.000,00</b>
0100.000 - RECURSOS ORDINARIOS	5.000,00	
<b>192299120200 - Outras Restituições - Multas e Juros de Mora - Restituições Determinadas pelo Sistema de</b>		<b>5.000,00</b>
0100.000 - RECURSOS ORDINARIOS	5.000,00	
<b>192299130100 - Outras Restituições - Dívida Ativa - Restituições Determinadas pelo TCM/BA</b>		<b>3.000,00</b>
0100.000 - RECURSOS ORDINARIOS	3.000,00	
<b>199099110000 - Outras Receitas - Primárias - Principal</b>		<b>1.000,00</b>
0100.000 - RECURSOS ORDINARIOS	1.000,00	
<b>199099120000 - Outras Receitas - Primárias - Multas e Juros de Mora</b>		<b>500,00</b>
0100.000 - RECURSOS ORDINARIOS	500,00	
<b>199099130000 - Outras Receitas - Primárias - Dívida Ativa</b>		<b>500,00</b>
0100.000 - RECURSOS ORDINARIOS	500,00	
<b>199099140000 - Outras Receitas - Primárias - Dívida Ativa - Multas e Juros de Mora da Dívida Ativa</b>		<b>500,00</b>
0100.000 - RECURSOS ORDINARIOS	500,00	
<b>199099150000 - Outras Receitas - Primárias - Multas</b>		<b>200,00</b>
0100.000 - RECURSOS ORDINARIOS	200,00	
<b>199099160000 - Outras Receitas - Primárias - Juros de Mora</b>		<b>200,00</b>
0100.000 - RECURSOS ORDINARIOS	200,00	
<b>199099210000 - Outras Receitas - Financeiras - Principal</b>		<b>500,00</b>
0100.000 - RECURSOS ORDINARIOS	500,00	
<b>199099220000 - Outras Receitas - Financeiras - Multas e Juros de Mora</b>		<b>500,00</b>
0100.000 - RECURSOS ORDINARIOS	500,00	
<b>199099230000 - Outras Receitas - Financeiras - Dívida Ativa</b>		<b>500,00</b>
0100.000 - RECURSOS ORDINARIOS	500,00	
<b>199099240000 - Outras Receitas - Financeiras - Dívida Ativa - Multas e Juros de Mora da Dívida Ativa</b>		<b>200,00</b>
0100.000 - RECURSOS ORDINARIOS	200,00	
<b>199099250000 - Outras Receitas - Financeiras - Multas</b>		<b>200,00</b>
0100.000 - RECURSOS ORDINARIOS	200,00	
<b>199099260000 - Outras Receitas - Financeiras - Juros de Mora</b>		<b>200,00</b>
0100.000 - RECURSOS ORDINARIOS	200,00	
<b>211900110000 - Outras Operações de Crédito - Mercado Interno - Principal</b>		<b>197.835,00</b>
0190.090 - Operações de Crédito Internas	197.835,00	
<b>221300110000 - Alienação de Bens Móveis e Semoventes - Principal</b>		<b>35.970,00</b>
0192.092 - Alienação de Bens	35.970,00	
<b>222000110000 - Alienação de Bens Imóveis - Principal</b>		<b>23.980,00</b>
0192.092 - Alienação de Bens	23.980,00	
<b>241805110000 - Transferências de Recursos Destinados a Programas de Educação - Principal</b>		<b>109.000,00</b>
0122.022 - Transferencias de Convênios - Educação	109.000,00	
<b>241810210000 - Transferências de Convênio da União destinadas a Programas de Educação - Principal</b>		<b>300.000,00</b>
0122.022 - Transferencias de Convênios - Educação	300.000,00	
<b>241810510000 - Transferências de Convênios da União destinadas a Programas de Saneamento Básico - Principal</b>		<b>100.000,00</b>

[2903003:99999:GovNet versão:210107] Sistema de Informação do MUNICÍPIO DE BARRA DO MENDES

Pag: 9 / 10

Rua Alvaro Campos de Oliveira | S/N | Centro | Barra do Mendes-Ba

www.barradomendes.ba.gov.br



# Prefeitura Municipal de Barra do Mendes



ESTADO DA BAHIA  
MUNICÍPIO DE BARRA DO MENDES  
Setorial

Janeiro / 2021  
Exercício de 2021

**RECEITA POR FONTE DE RECURSO**

Conta   Fonte	Valor Fonte	Valor Conta
0124.024 - Transf. de Convênios (não relac. a Saúde e Educação)	100.000,00	
<b>241810610000 - Transferências de Convênios da União destinadas a Programas de Meio Ambiente - Principal</b>		<b>100.000,00</b>
0124.024 - Transf. de Convênios (não relac. a Saúde e Educação)	100.000,00	
<b>241810710000 - Transferências de Convênios da União destinadas a Programas de Infraestrutura em Transporte -</b>		<b>100.000,00</b>
0124.024 - Transf. de Convênios (não relac. a Saúde e Educação)	100.000,00	
<b>241810910000 - Outras Transferências de Convênios da União - Principal</b>		<b>991.083,03</b>
0124.024 - Transf. de Convênios (não relac. a Saúde e Educação)	991.083,03	
<b>241812110000 - Transferências de Recursos do Fundo Nacional de Assistência Social – FNAS - Principal</b>		<b>50.000,00</b>
0129.029 - Transf. de Recursos do FNAS	50.000,00	
<b>242000110000 - Transferências dos Estados e do Distrito Federal e de suas Entidades - Principal</b>		<b>50.000,00</b>
0124.024 - Transf. de Convênios (não relac. a Saúde e Educação)	50.000,00	
<b>242810110000 - Transferências de Convênios dos Estados para o Sistema Único de Saúde – SUS - Principal</b>		<b>50.000,00</b>
0123.023 - Transferencias de Convenios - Saúde	50.000,00	
<b>242810210000 - Transferências de Convênios dos Estados destinadas a Programas de Educação - Principal</b>		<b>50.000,00</b>
0122.022 - Transferencias de Convênios - Educação	50.000,00	
<b>242810910000 - Outras Transferências de Convênio dos Estados - Principal</b>		<b>50.000,00</b>
0124.024 - Transf. de Convênios (não relac. a Saúde e Educação)	50.000,00	
<b>Total da Receita:</b>		<b>43.579.074,35</b>